

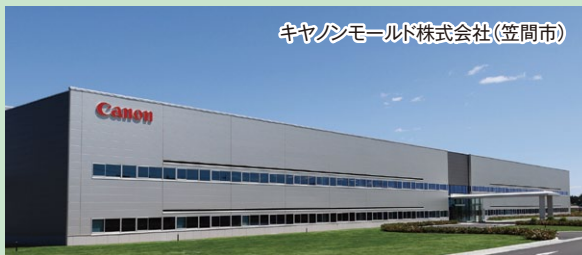

東京2020パラリンピック／聖火リレー P 4・5
 避難情報の見直しと災害時の備え P 6・7
 新型コロナウイルス感染症関連情報 P 11



好調に進む茨城の企業立地 P2-3

工場立地件数 全国1位
 工場立地面積 全国2位
 県外企業立地件数 全国1位
 ※2020年工場立地動向調査(経済産業省)



編集・発行
 茨城県 営業戦略部 営業企画課
 〒3108555 水戸市笠原町978番6
 TEL099(301)1111(代表)
 TEL099(301)2128(直通)
 FAX099(301)36688

企業誘致の主な取り組みと成果

◆本社機能移転の推進

最大50億円となる全国トップクラスの補助制度(本社機能移転強化促進補助金など)を2018年度に創設し、AI・IoT・ロボット・次世代自動車など、新たな成長分野の本社機能や研究開発拠点などの誘致を推進しています。

本社機能移転強化促進補助金などの認定を受けた企業数

21社(2021年7月現在) **約2,900人**の雇用創出

◆公共工業団地の競争力確保

他県との競争に打ち勝つため、2018年2月に公共工業団地の分譲価格を最大5割引き下げるなどの大幅な見直しを行いました。

価格見直し後 約3年間の分譲面積

約71.8ha(年平均約23.9ha ※価格見直し前は、年平均4.6ha)

約1,900人の雇用創出

◆外資系企業からも選ばれる茨城県



EL-APSC株式会社マシュー・グラウドン社長と大井川知事

つくば地区における研究機関の集積や本県独自の優遇制度などについて、積極的に情報発信することなどにより、外資系企業の立地も進んでいます。

世界有数の高級化粧品メーカーであるエステローダーカンパニーズ(アメリカ)

は、同社にとってアジア太平洋地域で初めてとなる生産工場を下妻市内のしもつま鯨工業団地に新設することを決定しました。また、同拠点を運営する国内子会社であるEL-APSC株式会社の本社機能も併せて移転されます。

好調に進む茨城の企業立地

本県は、常磐自動車道や首都圏中央連絡自動車道(圏央道)をはじめとした高速道路や港湾、空港などの交通インフラが充実しているほか、首都圏に近接しているなど、企業立地に適した環境を有しています。

県では、本県の継続的な発展のため、全国トップクラスの補助制度や各種支援制度の充実を図り、大きな成長が見込まれる先端分野などの企業の誘致を促進し、多様な働く場を確保するとともに、質の高い雇用の創出を図っています。

☎ 県立地推進課 ☎ 029(301)2036

物流を支える充実した交通インフラ



2020年の工場立地件数が全国1位

経済産業省が行っている工場立地動向調査(※)の2020年調査において、本県は、「工場立地件数」および「県外企業立地件数」全国1位、「工場立地面積」全国2位となりました。

工場立地件数 **全国1位**
工場立地面積 **全国2位**
県外企業立地件数 **全国1位**

※工場を建設する目的で1,000㎡以上の用地を取得した製造業、ガス業、熱供給業、電気業(太陽光・水力・地熱を除く)の事業者を対象に実施している調査。

工場立地件数

2018年		2019年		2020年	
1	82件 愛知	1	80件 愛知	1	65件 茨城
2	69件 茨城	2	78件 静岡	2	60件 愛知
2	69件 群馬	3	66件 茨城	3	54件 静岡

工場立地面積

2018年		2019年		2020年	
1	147ha 茨城	1	151ha 茨城	1	159ha 北海道
2	86ha 愛知	2	96ha 静岡	2	95ha 茨城
3	75ha 群馬	3	83ha 愛知	3	92ha 栃木

県外企業立地件数

2018年		2019年		2020年	
1	34件 茨城	1	40件 茨城	1	38件 茨城
2	26件 千葉	2	15件 岐阜	2	25件 栃木
3	18件 栃木	3	15件 奈良	3	16件 三重



日立Astemo電動機システムズ株式会社(本社)

日立Astemo電動機システムズ株式会社 (ひたちなか市)

自動車部品メーカー日立Astemo株式会社と本田技研工業株式会社(ホンダ)の共同出資で、電動車両用モーターの開発・製造を行う企業。県の本社機能移転強化促進補助金の認定を受け、2019年4月に「グローバル技術開発センター」をひたちなか市へ新設し、技術開発機能を集約。



常磐自動車道友部スマートIC近くに完成した新工場

キヤノンモールド株式会社(笠間市)

キヤノンのグループ会社で、笠間市に本社を置く精密プラスチック金型の設計・製作を行う企業。今後の金型事業の拡大に向け、生産能力の増強と物流効率の向上を図るため、2021年5月、笠間市内にある6力所の工場を茨城中央工業団地・笠間地区へ集約・移転。



半導体製造装置の生産性が強化された新工場「マリンサイト」

株式会社日立ハイテク(ひたちなか市)

電子線技術を集約・強化した半導体統合ソリューションの提供などを行っている、日立製作所のグループ会社。2021年3月に同社の主要生産拠点である那珂地区近郊の常陸那珂工業団地(ひたちなか市)に、半導体製造装置および解析装置の設計・開発・製造を担う新工場(マリンサイト)が竣工。



TXみらい平駅近くに立地した「高砂熱学イノベーションセンター」

高砂熱学工業株式会社(つくばみらい市)

オフィスやホテル、商業施設などの空調設備の設計・施工を行う企業。県の本社機能移転強化促進補助金の認定を受け、神奈川県内の技術研究所と東京都内本社の開発・企画部門などを、2020年3月、つくばみらい市内のTX沿線開発地区(伊奈谷和原丘陵部地区)へ移転。



高砂熱学工業株式会社
専務執行役員 研究開発本部長
山分 弘史さん

東京からのアクセスの良さや、つくば市の研究機関に近接していることに加え、各種補助制度をはじめとした茨城県の充実したサポートがあったため、茨城県への立地を決めました。

近年の主な立地企業

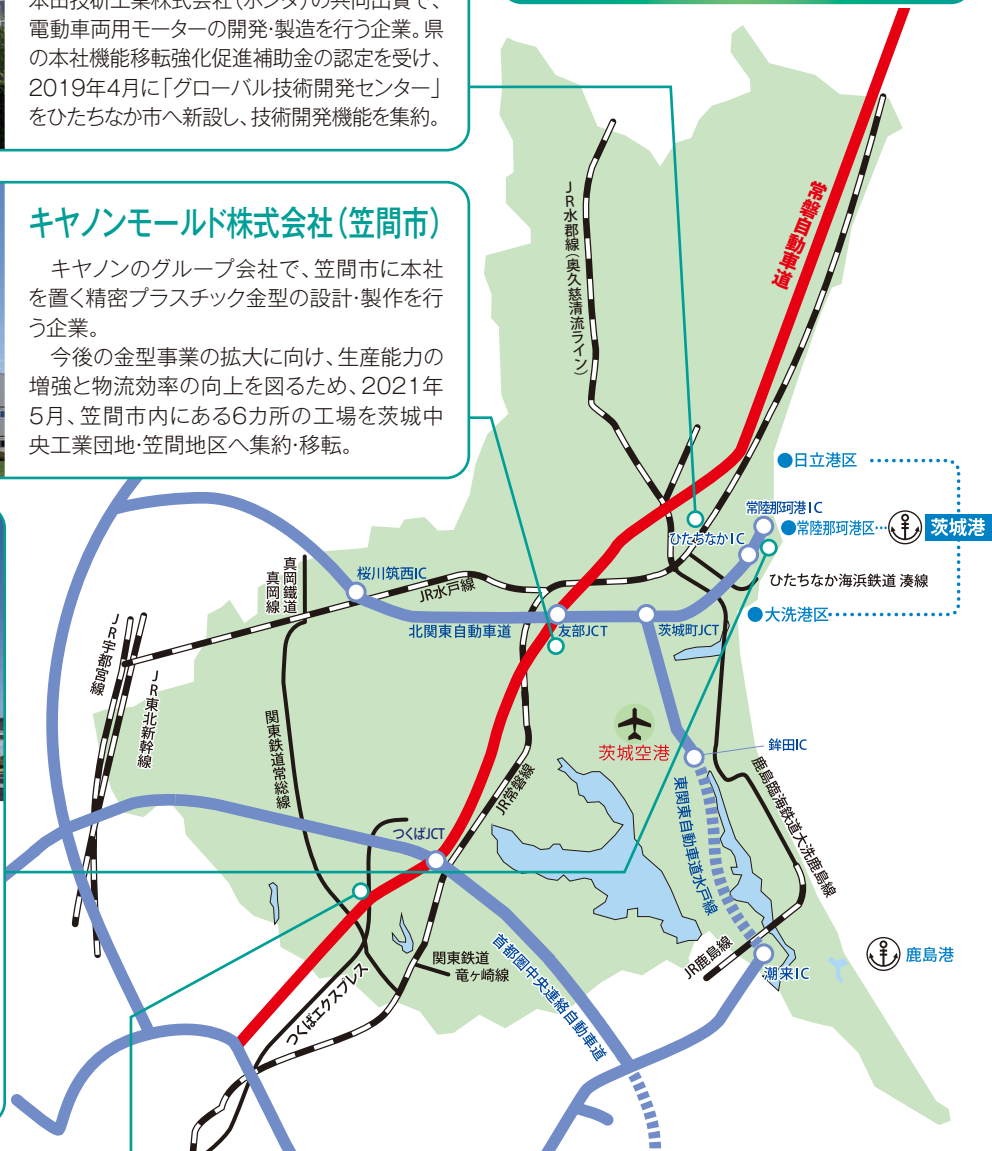

今後の企業誘致について

◆最先端分野の誘致をさらに加速

国が策定した「グリーン成長戦略」を踏まえ、特に半導体などデジタル関連分野や次世代自動車産業分野の誘致を加速します。

◆新たな産業用地の確保

市町村の開発計画を積極的に支援し、特に産業用地が不足している圏央道沿線地域では、つくばみらい市福岡地区において約20年ぶりに県による新たな工業団地の造成を進めており、2023年度中の企業への引渡し開始を目指します。

東京2020パラリンピック開幕！

～パラリンピック選手・パラスポーツを応援しよう～



東京2020パラリンピック競技大会が、8月24日(火)に開幕し、開会式翌日から9月5日(日)までの12日間にわたり熱戦が繰り広げられます。

パラリンピックは、障害のある選手たちが、公平に個性や能力を発揮し活躍できるスポーツの祭典です。

☎ 県オリンピック・パラリンピック課 ☎ 029(301)2020

世界に挑戦する本県ゆかりのパラリンピック選手

目標に向かって日々鍛錬を重ねる選手の皆さんを応援しましょう。
競技映像は、テレビ放送のほかネット配信も予定されています。

7月20日現在の情報です。
最新情報は県ホームページでご確認ください
(県オリンピック・パラリンピック課調べ)



陸上競技 走り幅跳び

とさわ ともみ
兔澤 朋美選手(つくば市出身)

■ 2019 世界パラ陸上競技選手権大会(UAE) T63 100m6位、T63 走幅跳3位
2021 第32回日本パラ陸上競技選手権大会 T63 100m1位、T63 走幅跳1位
(自己記録) T63 100m 15秒75、T63 走幅跳 4m57(両種目アジア記録)



世界的に大変な状況が続いている中ではありますが、自分自身が辛かったときにスポーツに救ってもらったように、今度は私とその役割を果たせたらと考えています。9月2日にT63(片側に大腿義足を装着し競技するクラス)走り幅跳びに出場します。ぜひ応援よろしくお願いします。

■ 2016 リオデジャネイロパラリンピック 女子カヤック8位
2019 世界選手権大会 女子カヤック5位 女子ヴァー1位

カヌー スプリント女子カヤックシングル

せりゅう
瀬立 モニカ選手(筑波大学所属)



私は現在、筑波大学の体育専門学群に所属しています。勉学に励むとともに東京パラリンピックでのメダル獲得を目指して練習に精進してきました。本大会では金メダルを獲得できるように残りの日々を大切に過ごしていきます。競技は、9月2日から4日まで海の森水上競技場で行われます。応援よろしくお願いします。

ゴールボール

やまぐち りょうが
山口 凌河選手(取手市出身)

■ 2018 インドネシアアジアパラ競技大会4位
2019 IBSAゴールボール アジアパシフィック選手権大会in千葉3位



私は地元の取手に育てられました。家族や友人、先生方、所属する会社の方々、お世話になった多くの方々の応援が原動力であり、日々の力になっています。そのような方々や県民の皆さまの応援を胸に、全身全霊で戦います。ゴールボール競技に注目していただき、応援よろしくお願いします。

■ 2018 IBSAゴールボール世界選手権大会(スウェーデン)5位
2019 IBSAゴールボール アジアパシフィック選手権大会in千葉1位

ゴールボール

たかはし りえこ
高橋 利恵子選手(筑波大学大学院所属)



私は筑波大学進学を機に、茨城県民になりました。おかげで競技にじっくり取り組むことができ、ここまで来ることができました。本大会ではセンタープレーヤーとしてチームに貢献し、メダル獲得を目指します。競技は、8月25日から9月3日まで幕張メッセで行われますので、応援よろしくお願いします！

自転車

ふじい みほ
藤井 美穂選手(水戸市出身)

自転車

ふじた 征樹
藤田 征樹選手(土浦市在住)

車いすバスケットボール(女子)

さいま
財満 いずみ選手(つくば市在住)

シッティングバレーボール(男子)

みなかわ てつお
皆川 鉄雄選手(水戸市出身)

茨城に**聖火**がやってきた 東京2020オリンピック聖火リレー

オリンピック聖火リレーが、7月4日(日)、5日(月)の2日間にわたり、県内16市町で開催されました。両日とも雨模様の中、袋田の滝、竜神大吊橋、牛久大仏、霞ヶ浦の観光帆引き船など県内の観光スポットを、178人の聖火ランナーが駆け抜けました。



茨城カシマスタジアム(鹿嶋市)

Photo by Tokyo 2020



竜神大吊橋(常陸太田市)

Photo by Tokyo 2020



霞ヶ浦(行方市)

Photo by Tokyo 2020



土浦一高日本館(土浦市)

Photo by Tokyo 2020



鬼怒川堤防(常総市)

Photo by Tokyo 2020

東京2020オリンピックカシマ会場応援サイト!

茨城ライブスタジアム

おうちでのサッカー観戦をより楽しめるコンテンツです。

ウェブサイトはこちら▶



PARALYMPIC TORCH RELAY TOKYO 2020

Share Your Light

あなたは、きっと、誰かの光だ。

東京2020パラリンピック聖火リレー

パラリンピックの聖火は、パラリンピック発祥の地といわれるイギリスのストーク・マンデビルと全都道府県で採火された48の炎から生み出されます。各地で採火された炎は、開催都市である東京都で一つに集火され、パラリンピック聖火として、開催都市と競技開催県(埼玉県、千葉県、静岡県)を巡ります。

東京2020パラリンピック聖火(茨城県)



画像提供:
Tokyo 2020

本県の聖火は、2019年に台風で中止となった障害者スポーツ大会で掲げられるはずだった炬火から採火します。開催がかなわなかった大会に、選手や県民が懸けた思い・希望を炎に託し、「茨城県の火」として開催都市に向けて出立します。

／豪雨への備えは万全ですか／

避難情報の見直しと災害時の備え

近年、記録的な台風や集中豪雨が全国各地で相次ぎ、大規模な洪水や土砂災害が発生しています。2019年に本県を通過した令和元年東日本台風では、那珂川や久慈川流域に甚大な浸水被害が生じました。

このような災害が発生するおそれがある時に与えられる「避難情報」が見直され、避難のタイミングが明確化されました。今回は見直された内容や避難のポイントなどを紹介します。

日頃から、「いつ」「どこに」避難するかを決めておくことが重要です。

市町村が出す避難情報の警戒レベル(5段階)には、それぞれの段階で皆さんが取るべき行動が示されています。「自らの命は自らが守る」意識を持ち、適切な避難行動を取りましょう。

避難する際のポイント

避難とは「難」を「避」けることで、自宅での安全確保が可能な場合は、避難所に行く必要はありません。

●ハザードマップを確認し、次の条件が確認できれば、浸水の危険があっても自宅に留まり、安全を確保することも可能です。

- ① 家屋倒壊等氾濫想定区域に入っていない
- ② 浸水深より居室の位置が高い
- ③ 水が引くまで我慢でき、水や食糧などの備えが十分である
- 安全な場所にいる親戚や知人宅などへの避難も検討しましょう。
- やむを得ず車中泊をする場合は、周囲の浸水状況や長時間同じ姿勢でいることなどによるエコノミークラス症候群にも注意が必要です。
- 避難所は変更・増設の可能性があるため、市町村のホームページなどで最新情報を確認しましょう。

岡山防災・危機管理課 ☎029(301)2880

避難情報が
変わりました

避難指示(警戒レベル4)までに必ず避難！

警戒レベル	状況	皆さんがとるべき行動	避難情報
5	災害発生または切迫 	命の危険 直ちに安全確保	緊急安全確保(※)
警戒レベル4までに必ず避難！			
4	災害のおそれ高い 	危険な場所から 全員避難	避難指示
3	災害のおそれあり 	危険な場所から 高齢者などは避難	高齢者等避難
2	気象状況悪化 	自らの避難行動を 確認	大雨・洪水・高潮 注意報(気象庁)
1	今後気象状況悪化のおそれ 	災害への心構えを 高める	早期注意情報 (気象庁)

これまでの避難情報など

- 災害発生情報(発生を確認したときに発令)
- 避難指示(緊急)避難勧告
- 避難準備・高齢者等避難開始
- 大雨・洪水・高潮注意報(気象庁)
- 早期注意情報(気象庁)

※内閣府ホームページより抜粋

※市町村が災害の状況を確実に把握できるものではないなどの理由から、警戒レベル5は必ず発令される情報ではありません。

②土砂災害のおそれはないか



警戒区域 (イエローゾーン)

特別警戒区域 (レッドゾーン)

建築物に破損が生じ、住民などの生命または身体に危害が生ずるおそれのある区域

建築物に損壊が生じ、住民などの生命または身体に著しい危害が生ずるおそれのある区域

③早期の立退き避難が必要な区域に入っていないか



流速が早い場合、木造家屋は倒壊するおそれがあります

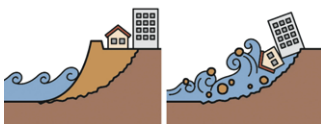

地面が削られ家屋は建物ごと崩落するおそれがあります

(家屋倒壊等氾濫想定区域など)

※市町村によって、色使いや表示の方法が異なります。

※居室が浸水深より高くても、水や食糧の確保が困難になり、電気やトイレが使用できない可能性があります。

ハザードマップで地域の危険性を確認しよう



詳しくは国土地理院わかまちハザードマップで確認▲

ハザードマップとは、浸水や土砂災害の危険がある地域や災害発生時の避難先(指定避難所など)が示された地図のことで、市町村ごとに作成しています。自宅がある場所に色が塗られていたら、災害が発生する危険性があります。

①浸水のおそれはないか(浸水深より居室は高いか)

3・4階	5m~10m未済 (3階床上浸水~4階軒下浸水)
2階	3m~5m未済 (2階床上~軒下浸水)
1階	0.5m~3m未済 (1階床上~軒下浸水)
1階床下	0.5m未済 (1階床下浸水)

非常持ち出し品の例

【感染症対策グッズ】

- マスク 消毒用アルコール
- 体温計 上履き(スリッパ)

- 飲料水(1人1日3リットル)
- 調理不要の非常食
- 預金通帳などの貴重品
- ばんそうこうなどの救急用品
- ヘルメット 軍手 懐中電灯
- 衣類 毛布・タオル
- 携帯ラジオ・予備電池



非常持ち出し品を準備しておこう
あらかじめリュックサックに詰めておき、持ち出しやすい玄関やベッドの横に置いておきましょう。また、定期的に食品の賞味期限をチェックすることも大切です。

マイ・タイムラインを作ろう

マイ・タイムラインは、水害に備えた自身の行動計画表(スケジュール表)です。台風の接近などで、川の水位が上昇する際、自分自身が取れる防災行動を、あらかじめ時系列に整理し作っておくことで、いざという時の避難に役立ちます。



県では、マイ・タイムライン作成講座や人型ロボット「ベッバー」を活用した防災授業などの出前講座を実施していますので、ご相談ください。



詳しくはこちら▶



作成方法などはこちら▶

避難所での感染症対策ポイント

コロナ禍でも安全に避難するために次の点に注意しましょう。

- 感染症対策グッズを持参**
避難所の備蓄物品には限りがありますので、感染症対策グッズをあらかじめ用意しておきましょう。
- 避難所でも基本的な感染症対策を徹底**
食事中以外のマスク着用、手洗いや咳エチケットなどの基本的な感染症対策を徹底しましょう。
- 体調が悪い場合は早めに係員に伝える**
発熱や咳があるなどの症状を感じたら、すぐに係員に伝え指示に従い、専用のスペースなどに移動しましょう。

自主防災組織を結成しよう

自主防災組織結成費補助金を創設

大規模災害が発生した場合、安否確認や避難誘導など、地域の人たちが協力しながら防災活動を行う自主防災組織の活動が重要となります。

補助対象

全部または一部が災害ハザード(浸水、土砂、津波)内にある地域で、新たに自主防災組織を結成し、かつ、マイ・タイムライン作成講座などの防災活動を実施した自治会など

※詳しくは、お住まいの市町村防災担当課へお問い合わせください。

県では、防災情報を発信しています

ツイッターやメールなどの防災情報発信ツール一覧▶



友達登録
お願いします



茨城県公式LINE▶

災害ボランティア活動支援基金について

災害発生時にボランティアの方々が活動しやすい環境整備を図るため、災害ボランティア活動支援基金への寄附金を募集しています。

申込方法▶

- ① Webサイト「ふるさとチョイス」
- ② いばらき電子申請・届出サービス
- ③ 寄附金申込書

☎ 県福祉指導課

☎ 029(301)3157



夏の少年非行・犯罪被害防止

子どものインターネット利用では、有害情報などに触れて非行に走る、いじめの道具に使われるなどさまざまな問題が起きています。

【SNS被害から子どもを守る3つの約束】

- SNSで知り合った人と直接会わない
- 住所や名前など個人情報を載せない
- 自分や友達の写真を送らない

【県警察少年相談コーナー】

水戸 ☎ 029(231)0900

つくば ☎ 029(847)0919

(平日8時30分～17時15分/夜間・土・日・祝日は警察本部当直対応)



☎ 県警察本部少年課 ☎ 029(301)0110

茨城空港のアプリが誕生

年会費・入会費無料!

茨城空港会員制度の「IBRマイエアポートクラブ」が、スマートフォン向けのアプリになります。キャンペーンやイベントなどのお得な情報や、来港時、航空機搭乗時、空港内店舗利用時にポイントを貯めて交換するなど、特典も充実しさらに便利になります。



画面イメージ



最新の運航状況はこちら▶

☎ 県空港対策課 ☎ 029(301)2761

案内

危ない！用水路やため池で遊ばせないで



水田で水を必要とするこの時期、用水路やため池は水位が高くなり、水深は1メートル以上になる場合もあります。

転落事故などを防ぐため、子どもたちが用水路やため池で遊ばないようにご家庭で話し合い、万が一遊んでいる子どもを見かけた際は、積極的なお声掛けをお願いします。

☎ 県農村計画課 ☎ 029(301)4142

大切なペットを災害から守りましょう

飼い主とペットが共に災害を乗り越えるために以下の対策を日頃から実施しましょう。

- ペットの避難用品の準備
- ペットの健康管理としつけ
- 逸走の防止と所有者明示
- 同行避難できる避難所・避難経路の確認



☎ 県生活衛生課 ☎ 029(301)3418

違法銃器のない社会を

拳銃などの違法銃器の根絶に向けて取り締まりを強化しています。昨年は7丁の拳銃を押収しました。



「拳銃を持っている人を知っている」「先祖の遺品の中に軍用拳銃があった」など、ささいなことでも、拳銃に関する情報提供をお願いします。※秘密厳守

【拳銃110番】

☎ 0120(10)3774(全国共通)

☎ 県警察本部薬物銃器対策課

☎ 029(301)0110



県民の方限定！宿泊旅行割引キャンペーン// 「いば旅あんしん割」でお得に旅行!

新型コロナウイルス感染拡大のため、新規予約受付を停止しています。(8月1日現在)

「PCR検査」または「抗原定量検査」を受診して陰性だった方を対象に県内の宿泊旅行料金を割引する「いば旅あんしん割」を実施中です。*同一旅行で2泊分まで

宿泊旅行料金(1人1泊当たり)	内容(1人1泊当たり)	
	割引額	クーポン券(*)
1万円以上	1万円	上限2千円
6千円以上1万円未満	6千円	
3千円以上6千円未満	3千円	

*旅行期間中に「いば旅あんしん割地域応援クーポン」加盟店で利用可能

期間▶12月31日(金)まで(10月31日(日)までに予約が必要)

☎ いば旅あんしん割コールセンター

☎ 0570(064)407(土・日・祝日を除く平日10時~16時)

*通話料がかかります

詳しくはこちら▶



9月5日(日曜日)は茨城県知事選挙の投票日(予定)です。

茨城県議会議員補欠選挙(土浦市、石岡市、常総市・八千代町選挙区)も同日に行われます。

☎ 各市町村選挙管理委員会

県選挙管理委員会

☎ 029(301)2462

放送大学 2021年10月入学

学ぶ意欲が入学資格。学力試験はありません。

学生募集中!

〈出願期間〉2021年6/10(木)~2021年9/14(火)

募集案内書を無料で郵送 BSテレビ(232ch)・ラジオ(531ch)

無料案内書のお問い合わせはスグお電話で **TEL.029(228)0683**

放送大学 茨城学習センター
〒310-0056 水戸市文京2-1-1(茨城大学構内)
FAX.029(228)0685 <https://www.ouj.ac.jp/>

安心して働くために連合茨城は、あなたの味方です

なんでも労働相談

無料

パワハラがひどい、有給休暇も、残業代もない! 組合をつくりたい、など、なんでもご相談ください。

連合茨城 水戸市梅香 2-1-39 茨城県労働福祉会館 TEL.029-231-2020 FAX.029-227-8610

フリーダイヤル **0120-154-052** いこうよ れんごうに

お問合せ 受付時間: 月曜日~金曜日(祝日は除く) 午前9時~午後5時30分まで

お知らせ ひろば

☎……問い合わせ先 ㊟……申し込み先
🌐……ホームページ 7月20日時点の情報です。

催し物

「いばらき学ぼうさい」開催

災害から自分や家族、大切な人の命を守るため、防災について学んでみませんか。

日時▶8月21日(土)10時~16時(予定)

場所▶イオンモール土浦1階花火ひろば
※新型コロナウイルス感染症の感染状況などにより中止となる場合があります。 **中止になりました**

☎県防災・危機管理課 ☎029(301)2880

募集

県職員等採用選考

【社会人経験者採用選考】

第1次選考日▶9月19日(日)

受験資格▶1962(昭和37)年4月2日から1992(平成4)年4月1日までに生まれた人で、民間企業などの職務経験を5年以上有する人など

職種▶事務(知事部局等、警察本部)、福祉、心理、管理栄養士、獣医師

申込期限▶8月26日(木)17時

申込方法▶インターネット(電子申請)

【障害者を対象とした採用選考】

第1次選考日▶10月31日(日)

受験資格▶1982(昭和57)年4月2日から2004(平成16)年4月1日までに生まれた人で、身体障害者手帳(1級から6級まで)、療育手帳、知的障害者であることの判定書、精神障害者保健福祉手帳のいずれかの交付を受けている人

職種▶事務(知事部局等、警察本部)、小中学校事務

申込期限▶9月24日(金)17時

申込方法▶インターネット(電子申請)

☎県人事委員会事務局 ☎029(301)5549



県警察官採用試験(第2回)

申込期限▶8月13日(金)17時

申込方法▶インターネット(電子申請)

第1次試験日▶9月19日(日)

受験資格など詳しくはホームページをご確認ください。

㊟・㊟県警察本部警務課採用係

☎0120(314)058

🌐「茨城県警察 採用」で検索



交通安全ポスターを描いてみよう

県内の小・中学生および高校生を対象に、「交通安全ポスター」を募集しています。

夏休みに、家族や友人と交通安全について考えるきっかけにしてみませんか。

締め切り▶9月1日(水)

㊟県生活文化課安全なまちづくり推進室

☎029(301)2842



令和元年度「茨城県知事賞」河内町立かわち学園 吉田心花さん(当時3年生)



ニュースポーツ講習会の受講者を募集します

グラウンド・ゴルフやペタンクなどの「ニュースポーツ」を広める推進員の養成講習を行います。シニア世代の生きがいと健康づくりのため、ニュースポーツを学び、地域で活躍してみませんか。

締め切り▶水戸会場:8月3日(火)
土浦会場:9月10日(金)

講習日▶水戸(堀原運動公園)

8月24日(火)~9月15日(水)

土浦(新治地区公民館ほか)

10月1日(金)~11月16日(火)

※いずれも8日間(1日4時間)

㊟・㊟茨城わくわくセンター(社福)茨城県社会福祉協議会内

☎029(243)8989



保育士試験対策講座を開講します

保育士資格を取得して県内保育施設への就業を目指す方を対象に、保育士試験の対策講座を開講します。*受講料無料

<前期>
8月25日(水)筑西会場(県生涯学習センター)
9月1日(水)水戸会場(水戸合同庁舎)
9月4日(土)土浦会場(霞ヶ浦環境科学センター)
9月上旬~試験直前 Web講義
<後期>令和4年2月頃(予定)

㊟・㊟マンパワーグループ(株)

☎0120(604)148

㊟県子ども未来課

☎029(301)3243

申し込みはこちら▶



高校生による交通安全動画を募集します

交通安全啓発のための動画コンテストを開催します。優秀作品は表彰するとともに、県公式YouTubeチャンネル「いばきらTV」などで配信します。

参加資格▶県内の高等学校に在学

テーマ▶自転車の交通事故防止やマナーの向上に関するもの

締め切り▶9月30日(木)

表彰▶最優秀賞(1点) 副賞商品券5万円
優秀賞(5点) 副賞商品券3万円

詳しくはこちら▶



㊟・㊟県生活文化課安全なまちづくり推進室

☎029(301)2842

女性リーダー登用の先進企業を募集します

職場においてリーダーとなる女性人材の育成や管理職・役員への登用に積極的に取り組み、実績が優れている企業を「茨城県女性リーダー登用先進企業」として表彰しています。

対象▶県内に本社または主たる事業所を有する企業など

締め切り▶9月30日(木)

㊟・㊟県労働政策課 ☎029(301)3635



広告

事務的職業

- 総務事務
- 会社・団体の受付事務
- 経理事務
- データ入力 など



サービスの職業

- 家庭生活支援
- 育児支援
- 建物・施設管理
- 駐車場・駐輪場管理 など



販売の職業

- スーパーマーケット
- コンビニエンスストア
- レジ係
- 販売補助 など



農林漁業の職業

- 植木剪定
- 農作業、農作業補助
- 花苗栽培 など



シルバー会員 募集中

働く意欲にあふれる
60歳以上の方の
ご入会をお待ちしています!

生産工程の職業

- 襖・障子張り
- 網戸張り
- 刃物砥ぎ
- 食品製造加工 など



運搬・清掃・包装等の職業

- 除草・草刈
- 事務所等屋内外清掃
- 公園、緑地清掃
- 放置自転車撤去 など



専門的・技術的職業

- 書道教室教師
- 筆耕・宛名書き
- パソコン個別指導 など



シルバー人材センターは基本的に県内すべての市町村に設置されています。

仕事募集

お気軽にお仕事をご依頼ください。

高齢者活躍人材確保育成事業

お問合せ先



公益社団法人

茨城県シルバー人材センター連合会

〒310-0851 水戸市千波町1918 茨城県総合福祉会館3階

☎ibarakirengo@sjc.ne.jp

TEL.029-244-4623

茨城県シルバー人材センター連合会



…催し物ガイド…

7月20日現在の情報です。お出掛けの際には前もってご確認ください。なお、ご来館の際は**マスクの着用**などをお願いします。また混雑時には、入場制限を行う場合があります。

県天心記念五浦美術館 9月26日(日)まで

企画展「ひろがる墨 — 五彩に出会う」

中国から伝来した墨の文化は日本の美術史に大きな影響を与え、現在でもさまざまな制作活動で墨が用いられています。本展では、岡倉天心と墨の関わりや、県ゆかりの横山大観、小川芋銭をはじめ今日活躍する作家たちの作品により、墨の魅力を紹介します。



竹内栖鳳「水郷」昭和16(1941)年
県近代美術館蔵

(入館料)一般730円、満70歳以上360円、高・大生520円、小・中生320円
北茨城市大津町椿2083 ☎0293(46)5311 FAX0293(46)5711

県立歴史館 9月5日(日)まで

企画展2(アーカイブズ展) 「絵図・地図・アーカイブ図 - 描かれた茨城の都市と村 -」

茨城の都市や村の歩みを測量技術の歴史とともに振り返ります。

(入館料)一般350円、満70歳以上170円、大学生180円、高校生以下無料
水戸市緑町2-1-15 ☎029(225)4425 FAX029(228)4277

高校生による
プロジェクトマッピング公開中

ミュージアムパーク県自然博物館 9月20日(月・祝)まで

第81回企画展 「毒をもつ生きものたち - 生き残りをかけた大作戦! -」

毒をもつ生きものの生態や人間との関わりについて紹介します。

(入館料)一般750円、満70歳以上370円、高・大生460円、小・中生150円
※土・日・祝日、8月11日(水)~16日(月)はWEBでの事前予約制
坂東市大崎700 ☎0297(38)2000 FAX0297(38)1999

県立図書館

カフェがオープンしました!

1階エントランスホールに星乃珈琲店がオープンしました。コーヒーの香り漂う空間で読書や会話、学び、交流などが生まれる多様な活動の場として、ぜひご利用ください。



リニューアル記念連続企画 第1弾

「まどか先生のサイエンスショー」読み聞かせ&楽しい実験

8月22日(日)第1回:13時30分~14時 第2回:15時30分~16時

※各回定員80名(ホームページの専用フォームより要申し込み)

■開館時間/平日:9時~20時、土・日・祝日:9時~17時

■8月の休館日/2、10、16、23、30、31日

水戸市三の丸1-5-38 ☎029(221)5569 FAX029(228)3583

県近代美術館 8月29日(日)まで

企画展「いわさきちひろ展」

絵本やカレンダーなどの原画約120点により、その作品世界をご紹介します。

(入館料)一般1,100円、満70歳以上550円、高・大生870円、小・中生490円
※日付指定WEB整理券(無料)を取得された方が優先入場
水戸市千波町東久保666-1 ☎029(243)5111 FAX029(243)9992

県つくば美術館 8月14日(土)13時30分~

第5回土曜講座「いわさきちひろの作品と生涯」

講師:吉田 衣里(茨城県近代美術館 首席学芸員)

※参加無料 定員100名(当日受付)

つくば市吾妻2-8 ☎029(856)3711 FAX029(856)3358

県近代美術館企画展の
見どころを紹介

県陶芸美術館 9月26日(日)まで

企画展「土イジリ」

「土イジリ」をキーワードに、やわらかな土が現代陶芸の「カタチ」になる作家の極意を紹介します。

(入館料)一般730円、満70歳以上360円、高・大生520円、小・中生260円
笠間市笠間2345(笠間芸術の森公園内) ☎0296(70)0011 FAX0296(70)0012

利用案内

(県立図書館を除く)

- 開館時間/9時30分~17時(入館は16時30分まで)
- 月曜休館(祝日・振替休日の場合はその翌日) 〔開館〕県陶芸美術館、県自然博物館:16日(月)
- 障害者手帳、指定難病特定医療費受給者証などをお持ちの方、未就学児は入館無料。満70歳以上の方は入館料減免(健康保険証、運転免許証などを持参してください。)
- 毎週土曜日は、高校生以下無料(春・夏・冬休み期間中は除く。※8月28日(土)は無料)

【茨城県内全域で販売・施工対応】

給湯器交換専門店

最短即日交換

ガス給湯器 (24号壁掛オート) 125,000円	石油給湯器 (直圧4万キロオート) 195,000円	エコキュート (370L・角型フルオート) 368,000円
----------------------------------------	-----------------------------------------	---------------------------------------------

交換工事・既存品撤去処分・消費税 全て「コミコミ価格!!」

給湯器交換専門店
株式会社ほまれ ☎0120-02-9010
茨城県つくば市吉沼1297 フリーダイヤル受付 6時~21時
TEL029-869-9567 FAX029-865-0029 E-mail: info@homare-h.jp
https://kyuto-homare.com/ つくば ほまれ 検索

広告 ご存じですか?

B型肝炎給付金

- ☑ B型肝炎ウイルスに感染している
- ☑ 昭和16年7月2日~昭和63年1月27日生まれ

2つとも当てはまる方は国から給付金を受けられる可能性があります。無料電話相談でご確認ください。(受付:平日9時~17時30分)

無料 電話相談 **0120-918-862**

東京弁護士会所属/弁護士法人マイタウン法律事務所/マイタウン法律事務所東京事務所/東京都千代田区丸の内2-2-1岸本ビルディング6階

新型コロナウイルス大規模接種会場を増設しました

県では、より多くの方が速やかにワクチン接種を行えるよう、大規模接種会場を5カ所に増設しました。

県内大規模接種会場の概要

(7月20日現在)

会場名	茨城県庁 福利厚生棟 (水戸市)	産業技術 総合研究所 (つくば市)	県立医療大学 (阿見町)	古河市生涯学習 センター総和 (古河市)	鹿島 セントラルホテル (神栖市)
対象市町村 (※)	水戸市・石岡市・ 笠間市・ ひたちなか市・ 那珂市・鉾田市・ 小美玉市・茨城県・ 大洗町・城里町	石岡市・常総市・ つくば市・守谷市・ 桜川市・ つくばみらい市	土浦市・龍ヶ崎市・ 取手市・牛久市・ 稲敷市・ かすみがうら市・ 美浦村・阿見町・ 河内町・利根町	古河市・結城市・ 下妻市・筑西市・ 坂東市・ 八千代町・ 五霞町・境町	鹿嶋市・潮来市・ 神栖市・行方市・ 鉾田市
開場時間	9時から21時まで	10時から21時まで	9時から21時まで		

※8月14日以降、県北地域を茨城県庁福利厚生棟(水戸市)の対象市町村に追加予定

■使用ワクチン…武田/モデルナ社製ワクチン ※武田/モデルナ社製は、主に大規模接種会場や企業・大学などの職域接種で使用されています
※すでに他社製ワクチンの接種を受けた方は接種できません

■接種対象者…対象市町村にお住まいの方のうち、各市町村が定める範囲の方

■接種回数…2回推奨 ※本人の同意が得られた場合のみ接種します

予約の変更・キャンセルについて

- ①当日の接種または土・日・祝日に翌日の接種をキャンセルする場合
…県新型コロナウイルス大規模接種コールセンターへお電話ください。
- ②それ以外の場合
…お住まいの市町村のWEB予約システムまたはワクチン接種相談窓口(コールセンター)で手続きをお願いします。

詳しくはこちら▶



大規模接種に関すること

〇県新型コロナウイルス
大規模接種コールセンター
☎0570(056)767
※通話料がかかります
8時45分～20時45分
(土・日・祝日も対応)

予約に関すること

〇お住まいの市町村の
ワクチン接種相談窓口
(コールセンター)



詳しくはこちら▶

副反応に関すること

〇県新型コロナウイルス
コールセンター(副反応相談窓口)
☎029(301)5394
8月1日から24時間対応
(土・日・祝日も対応)

茨城県 ワクチン 副反応 🔍 検索

基本的な感染症対策の継続をお願いします

ワクチンを接種しても、感染する可能性がなくなるわけではありません。熱中症に気を付けながら、一人一人ができることを実践しましょう。

マスクの着用

Point マスクは鼻やあごまでしっかりカバーし、正しく着用しましょう。

Point 熱中症予防のため、屋外で人の十分な距離(2m以上)を確保できる場合は、マスクを適切にはずしましょう。

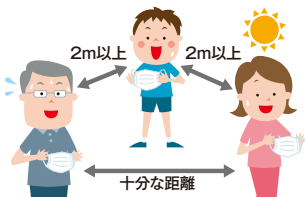

手洗い・消毒

Point ウイルスは手を介して、目・鼻・口から体内に侵入します。ドアノブなどの共用物に触った後や食事の前後、帰宅時などは、しっかり「手洗い」または「消毒」を行いましょう。

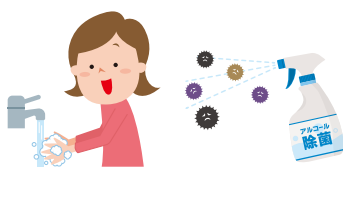

こまめな換気

Point 一般的に家庭用エアコンは、換気を行っていません。30分に1回以上、窓やドアを2カ所以上開けて換気を行いましょう。
※換気中も、エアコンを止める必要はありません。

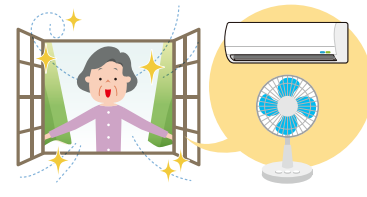

4月～6月が対象です

事業者の方への一時金

県からの営業時間短縮要請や外出自粛要請の影響を受け、4月から6月のいずれかの月の売上が、対前年(または前々年)同月比で30%以上減少した事業者に、1事業者あたり一律20万円(1回限り)の一時金を支給します。

申請期間：2021(令和3)年8月31日(火)まで ※当日消印有効

※営業時間短縮要請を受けた飲食店は対象外

※支給対象や支給要件など詳しくは、県ホームページをご確認ください

〇県事業者支援一時金窓口

☎029(301)5558(平日9時～17時)

茨城県 事業者支援一時金

🔍 検索



生活にお困りの世帯へ

県や市では、新型コロナウイルス感染症の長期化による影響で、生活福祉資金の特例貸付を利用できなくなった世帯などに対し、「新型コロナウイルス感染症生活困窮者自立支援金」を支給しています。

申請期間：2021(令和3)年8月31日(火)まで

※受給するためには、収入や資産などの要件があります。

〇市にお住まいの方：お住まいの市の福祉事務所

〇町村にお住まいの方：お住まいの町村を管轄する、県の福祉事務所

〇県福祉指導課 ☎029(301)3164

茨城県 自立支援金

🔍 検索



知事コラム Where there's a will, there's a way.

～ 意志あるところに道は開ける ～

私は就任以来、多様な働く場の確保と質の高い雇用の創出を図るため、企業誘致に力を注いできました。

本紙2、3ページでご紹介したとおり、県では、新たな成長分野の本社機能や研究開発拠点の誘致を促進するため、全国トップクラスの補助制度創設や公共工業団地の競争力を確保するための分譲価格見直しなどに取り組んできたところです。2020年工場立地動向調査（経済産業省）で工場立地件数が全国1位となったことは、こうした企業誘致活動の成果であると感じています。

また、県では、昨年度、サプライチェーン強化を目指す国の補助金に連動し、県独自に補助を上乗せする「国内投資促進強化プロジェクト事業」を創設し誘致活動を進めてきました。

その結果、消毒剤や洗浄剤の製造・販売を行うサラヤ株式会社（大阪市）が、医療機関向け消毒剤製造における国内最大級の工場を北茨城市内に立地することとなり、先月6日、同事業における

第1号の認定を行いました。

認定にあたり、同社とは、新型コロナウイルスの感染拡大時などに、手指消毒剤やサージカルマスクなどの医療資材を県内医療機関へ優先供給する連携協定を締結したところです。県北地域における雇用の創出と本県医療体制の安定化につながるものとして、大変嬉しく感じています。

県では、引き続き、本県の立地環境の優位性や充実した優遇制度についてPRするとともに、本県進出を検討する企業を全力でサポートするなど多くの企業に本県へ立地いただけるよう取り組み、質の高い雇用の創出を図っていきます。

茨城県知事 大井川 和彦



茨城県とサラヤ株式会社との補助金認定式・連携協定締結式

サラヤ株式会社と医療用資材の優先供給に関する連携協定を締結しました

2023
(令和5)年
秋 開催!

国内最大規模の観光キャンペーン 「デスティネーションキャンペーン」の 開催が決定しました!



▲JR東日本水戸支社小川支社長(左)から開催決定通知書を受け取る大井川知事(右)

JRグループ6社と連携し、臨時列車の運行や体験ツアーなどさまざまなプロモーションを通して、茨城の魅力を全国に発信する大型観光キャンペーンです。本県では21年ぶりの開催となり、全国からの誘客に期待が高まります。

実施期間：2023(令和5)年10月1日～12月31日

県観光物産課 ☎029(301)3622



ひばりクロスワードパズル

正解者の中から抽選で10人の方に、すてきなプレゼントが当たります。

今月号はこれ!

かすみ カスミ ヒネガー
KASUMI VINEGAR
(飲むフルーツ酢200ml)の2種セット
(柿・ブルーベリー)



かすみがうら未来づくりカンパニー ☎029(840)9010

県内の農家さんとコラボレーションし、添加物を一切使わずに作られた体に優しい果物のお酢です。果実をふんだんに使用した濃厚な味わいを、ソーダ割やヨーグルト、アイスのトッピングなどで楽しみください。東京銀座の県アンテナショップ「IBRAKI sence」イブラキセンスおすすめの逸品です。

〈応募方法〉

県ホームページ「ひばり8月号クロスワードパズル応募ページ」からご応募いただくか、はがきに
①答え②郵便番号③住所④氏名⑤年齢⑥電話番号⑦ひばり8月号の感想をお書きの上、
〒310-8555(住所不要)茨城県営業企画課クロスワードパズル係へ(応募は1人1回まで)。
8月25日(水)締め切り(当日消印有効)。

応募はこちら▶

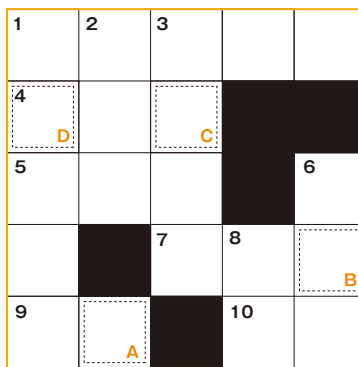

7月号の答え：たなはた

【タテのカギ】

- 東京2020パラリンピックの公式マスコットキャラクター(ヒント:4ページイラスト)
- 船舶の移動のために、陸地を掘って造られた人工的な水路。スエズ〇〇〇
- 秋田や新潟など降雪地域に伝わる雪で作った「家」の中に、祭壇を設け水神を祭る小正月の行事 
- 気をゆるして注意を怠ること。〇〇〇大敵
- 地中に打ち込む長い棒。〇〇を打つ

【ヨコのカギ】

- 複数の物の相関関係を表す図のこと
- シナチクとも呼ばれ、タケノコを乳酸発酵させた加工食品
- 生体の構造や機能、疫病などを研究し、疫学の診断・治療・予防の方法を開発する学問 
- 砂漠での生活に適し、背に養分を蓄える「こぶ」がある哺乳類
- 住居用の建物。〇〇に住む
- 日かげ。〇〇⇔陽(よう)

本号は、7月20日現在の情報に基づき編集しています。

次回「ひばり」9月号の新聞折り込みは8月29日(日)です。県ホームページでもご覧いただけます。

茨城県 ひばり

検索