

ひばり



地震から命を守るために	P 2・3
銘柄豚肉常陸の輝き	P 6
茨城県職員等採用試験のお知らせ	P 7

編集・発行

茨城県 営業戦略部 営業企画課
〒310-8555 水戸市笠原町97-8番6
TEL090(301)1111(代表)
TEL090(301)2128(直通)
FAX090(301)3668

第48回 古河桃まつり 3月16日(土)~3月31日(日)

会場となる古河公方公園(古河総合公園)には、約1,700本もの花桃が立ち並ぶ桃林があり、6種類の桃の花が、訪れる人々を楽しませてくれます。
※16日は手筒花火のイベントあり

詳しくは
こちら▶



地震から

命を守るために

地震だ! 安全確保を最優先に!

商業施設・駅

慌てて出口・階段などに向かわず、照明などの下やガラス棚から離れる。施設の誘導係員の指示に従う。

自宅

座布団などで頭を保護し、大きな家具から離れて机の下に隠れる。ドアや窓を開け、出口を確保。

自動車

慌てず、ハザードランプを点灯しながら徐行し、周囲の状況を確認して道路左側に停車。エンジンを止めて揺れが収まるまで車内で待ち、収まったらドアをロックせず車内にキーを置いたまま避難する。

エレベーター

最寄りの階で停止させ、速やかに降りる。

地震が起きる前にやっておくこと

Check 1 持ち出し品の準備

家族など同居者全員のことを考えながら準備しましょう。

- 飲料水・非常食(最低3日分、できれば7日分) 現金・預金通帳などの貴重品
- 懐中電灯・携帯ラジオ 予備の乾電池 携帯充電器
- 常備薬 おくすり手帳のコピー 衣類・下着 毛布・タオル
- マスク ウエットティッシュ 生理用品 など



Check 2 避難場所の確認

- 避難目標地点まで実際に歩いてみる
どれくらいの時間がかかるか、夜間・雨天時も併せて確認
- 津波ハザードマップを見してみる
- 家族との安否確認手段を決めておく
災害用伝言ダイヤル(171)、携帯電話各社の災害用伝言板サービスなど

令和6年能登半島地震では、住宅の被害や断水などが続き、住民の暮らしに大きな影響を与えています。地震はいつ、どこにいたときに発生するかわかりません。いざというときに、自分の身を守るため、各家庭で日頃から必要な「備え」をしておくことが大切です。

国土防災・危機管理課 ☎029(301)28885



令和6年能登半島地震 派遣者から学ぶ防災について

能登町へ災害支援に行き、改めて地震のパワーの凄まじさと普段からの備えの大切さを感じました。地震はいつ、どこで起こるか分からないため、自宅の耐震化や家具の固定、飲料水・非常食の備蓄など、家庭での準備が必要です。



▲避難所での支援



▲液状化により
浮き上がったマンホール

参加しましょう

◆市町村や地区の訓練

県内市町村では、津波や洪水などから適切な避難ができるよう、各種訓練を実施しています。

津波避難チェックリストやマイ・タイムラインを活用して、積極的に訓練に参加し、いざというときに対応できる力を身につけましょう。



▲詳しくはこちら



▲津波避難
チェックリスト



▲マイタイムライン
を作ろう



▲津波避難訓練の様子



▲ダンボールベッドの組み立て

◆防災普及啓発イベント 「いばらき学ぼうさい」

日時▶3月9日(土)10時~16時

場所▶イオンモール水戸内原
1階メインコートほか(水戸市)

◆東日本大震災記録資料展示会

日時▶3月9日(土)~20日(水・祝)

8時30分~17時
(土・日・祝日は10時~)

場所▶県庁舎2階
県政広報コーナー2(水戸市)

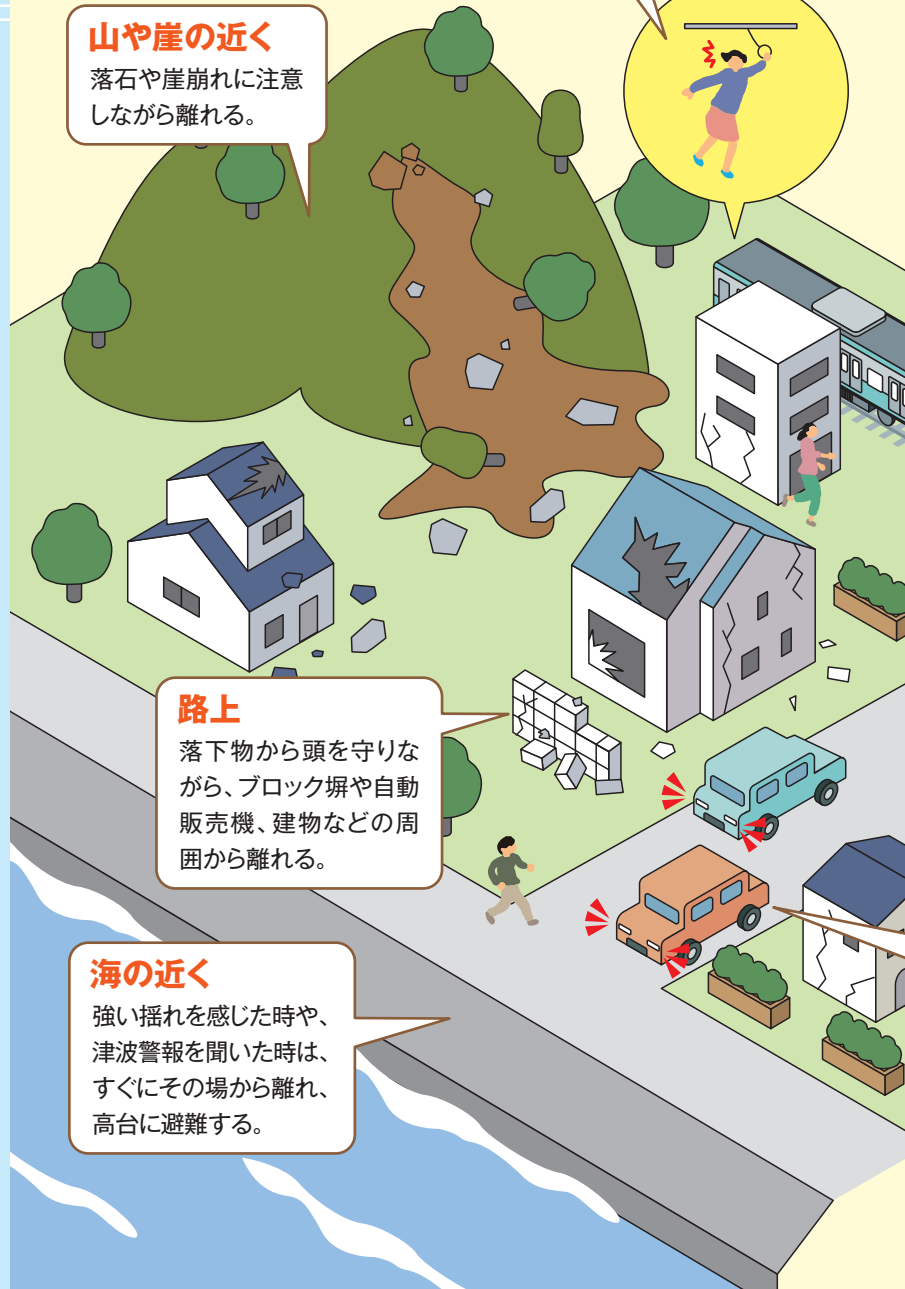

電車・バス

つり革、手すりにしっかりつかまり、車外に投げ出されないようにする。乗務員の指示に従う。

山や崖の近く

落石や崖崩れに注意しながら離れる。

路上

落下物から頭を守りながら、ブロック塀や自動販売機、建物などの周囲から離れる。

海の近く

強い揺れを感じた時や、津波警報を聞いた時は、すぐにその場から離れ、高台に避難する。

Check3 住まいの地震対策

1981(昭和56)年5月以前に建築された木造住宅は、今すぐ耐震診断を!

県では、市町村と連携して耐震化に対する支援を行っています。

●耐震性の有無を無料~数千円で診断

●耐震改修の工事費用に対して、最大100万円の補助

※補助の実施などの支援内容は市町村によって異なります

詳しくはこちら▶



「倒れる」「動く」もの

専用のつつばり棒やL字型金具で固定
耐震粘着マットなどを敷く

「われる」「とぶ」もの

窓や扉、食器棚などのガラス部分に飛散防止フィルムを貼る
開放防止の留め具を付ける

地震保険への加入

生活を立て直す、最初の一步を踏み出すために役立ちます。

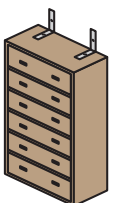

催し物ガイド

2月13日現在の情報です。お出掛けの際には前もってご確認ください。

県近代美術館 4月14日(日)まで

企画展「英国キュー王立植物園 おいしいボタニカル・アート 食を彩る植物のものがたり」

野菜や果物、茶、コーヒー、ハーブ、スパイスといった“おいしい”植物を扱ったボタニカル・アート(植物画)をご紹介します。イギリスの歴史や食文化を、植物にまつわるさまざまな“ものがたり”とともにひもときます。



ウィリアム・フッカー
《リンゴ「デヴォンシャー・カレンデン」》
1818年 個人蔵 Photo Michael Whiteway

〈入館料〉一般1,210円、満70歳以上600円、高・大生1,000円、小・中生490円
■3月の休館日/18、25日
水戸市千波町東久保666-1 ☎029(243)5111 ㊟029(243)9992

県つくば美術館 3月9日(土)13時30分~15時

県近代美術館企画展の
みどころを紹介

第10回土曜講座

「目のご馳走—『おいしいボタニカル・アート』を味わう」

講師:澤渡 麻里(県近代美術館 首席学芸員)
※参加無料・定員80人/事前申込(ホームページより)当日枠あり
■3月の休館日/4、11、18、25~4月1日
つくば市吾妻2-8 ☎029(856)3711 ㊟029(856)3358

県天心記念五浦美術館 4月14日(日)まで

企画展「水底に群れ、水面に集う」

魚や水鳥などの水棲生物をテーマにした、横山大観や小川芋銭、小林巢居人・恒岳などによる日本画を展示します。また、現在活躍中の作家、木下千春と松岡歩の初公開を含む新作・近作を紹介します。

〈入館料〉一般320円、満70歳以上160円、高・大生210円、小・中生150円
■3月の休館日/4、11、18、25日
北茨城市大津町椿2083 ☎0293(46)5311 ㊟0293(46)5711

ミュージアムパーク県自然博物館 3月2日(土)正午~6月9日(日)

第89回企画展「恐竜vs哺乳類~化石から読み解く進化の物語~」

地球では、生命が誕生して以来、生きものたちの繁栄と絶滅が繰り返されてきました。この企画展では、恐竜と哺乳類にスポットライトを当て、化石から読み解かれる進化の歴史をたどります。

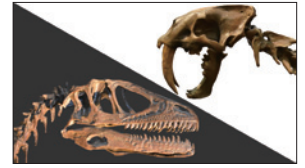

ティノニクス(左)とサーベルタイガー(右)

〈入館料〉一般750円、満70歳以上370円、高・大生460円、小・中生150円
※混雑日(3/20)はWEBで要事前予約 ※野外施設のみを利用の場合も要事前予約
■3月の休館日/4、11、18、25日 ※3月20日(水・祝)は入館無料
坂東市大崎700 ☎0297(38)2000 ㊟0297(38)1999

県陶芸美術館 4月7日(日)まで

企画展「ガラスアート・ライジング

藤田喬平、リトルトン、リベンスキーと世界の作家」

ガラス表現は20世紀後半に大きく広がりを見せ、作家の意思をより反映した、自由で多彩な造形が次々に生み出されました。こうした時代をけん引した日本と世界の代表的作家23名の作品を中心に、ガラス造形表現の魅力に迫ります。

〈入館料〉一般840円、満70歳以上420円、高・大生630円、小・中生320円
■3月の休館日/4、11、18、25日
笠間市笠間2345(笠間芸術の森公園内) ☎0296(70)0011 ㊟0296(70)0012

県立歴史館 4月7日(日)まで

小学館 コロコロコミックとのコラボ企画
(歴史クイズ&スタンプラリー)開催中

特別展「那珂湊反射炉~鉄と近代を創る~」

大砲の図面、製鉄の現場を描いた絵巻、鉄の原材料など、反射炉に関連する資料を紹介します。そこから、明治時代の近代産業の成立をリードした水戸藩の歴史的役割を考えます。

〈入館料〉一般610円、満70歳以上300円、大学生320円、高校生以下無料
■3月の休館日/4、11、18、25日
水戸市緑町2-1-15 ☎029(225)4425 ㊟029(228)4277

県立図書館 3月3日(日)14時~16時(開場13時30分)※先着160人

知の探究セミナー「古地図で楽しむ水戸」

「歴史の道調査報告書」などの執筆や、NHK「ブラタモリ水戸」に出演されたことでも知られる小野寺淳先生による講義。

■開館時間/平日:9時~20時、土・日・祝日:9時~17時
■3月の休館日/4、11、18、25、29日
水戸市三の丸1-5-38 ☎029(221)5569 ㊟029(228)3583

利用案内

(県立図書館を除く)

- 開館時間/9時30分~17時(入館は16時30分まで)
- 障害者手帳、指定難病特定医療費受給者証などをお持ちの方、未就学児は入館無料、満70歳以上料金で入館される方は、健康保険証、運転免許証などを持参してください
- 毎週土曜日は、高校生以下無料(春・夏・冬休み期間中は除く)

広告

—老後の生き方セミナー— 親族に頼らず生きていく選択

- ☑ 元気なうちに老い支度や終活をしておきたい
- ☑ 亡くなった後のことをお願いできる人がほしい
- ☑ これからの人生で身内に迷惑・負担をかけたくない

※当会は、家族・親族の役割を担う支援を行っている団体です。日々の支援活動から事例をもとに『課題と対策』そして、どなたにも役立つ老後に必要な事をわかりやすくお伝えします!

NPO法人 日本よりそい家族会

本部/長野県上田市中央西2丁目6-7グリーンビル1-2
支所/長野・松本・高崎・宇都宮・水戸

【要予約】0120-12-8851
平日10:00~17:00

水戸会場 3月27日(水)

茨城県立青少年会館 中研修室1/2F

つくば会場 3月28日(木)

市民ホールやたべ 大会議室1/2F

受付 13:30~ 時間 14:00~16:00

■資料代/300円 ■講師/代表理事 石巻美智也

先着
15名様

oshirase-hiroba

お知らせ ひろば

☎……問い合わせ先 (申)……申し込み先
2月13日現在の情報です。変更になる可能性がありますので、ホームページなどでご確認ください。

催し物

ノウフクマルシェ開催



「農業」で障害者の皆さんを応援しませんか?障害福祉事業所が育てた新鮮な農作物や農産加工品を販売するイベントを開催します。ぜひご来場ください。
※先着200人にノベルティプレゼント

日時▶3月9日(土)10時30分~15時
場所▶水戸京成百貨店1階正面口

☎県障害福祉課 ☎029(301)3357

募集

医師修学資金貸与制度の利用者募集

大学の医学部に在学する方に月額15万円の修学資金を貸与する制度です。大学卒業後、県内医師不足地域の医療機関で、貸与期間と同期間(貸与期間が3年未満の場合は3年)医師として勤務すると、修学資金の返還が全額免除されます。

応募資格▶(①②いずれかに該当する方)

①県内高等学校等卒業者または県内に1年以上居住する者の子で、県外の大学の医学部に進学(在学)する方

②筑波大学医学群医学類に進学(在学)する方

募集期間▶2月27日(火)~3月11日(月)

面接日▶3月15日(金)

募集要項など詳しくはこちら▶



☎県医療人材課

☎029(301)3191

案内

3月は自殺対策強化月間

心の悩み全般について相談できる電話やSNSなどの窓口があります。

無料で利用できますので、ひとりで悩まずに、お気軽にご相談ください。

電話相談「いばらきこころのホットライン」

受付時間▶9時~12時/13時~16時

平日▶☎029(244)0556(祝日除く)

土・日▶☎0120(236)556

その他の相談窓口についてはこちら▶

☎県障害福祉課

☎029(301)3368



確定申告はe-Taxをご利用ください

申告書の作成は、国税庁ホームページの「確定申告書等作成コーナー」をご利用いただくと便利です。また確定申告期間中は、ご自宅からインターネットで24時間申告が可能な「e-Tax」をご利用ください。

〈令和5年分の確定申告と納税の期限〉
所得税および復興特別所得税▶

3月15日(金)まで

個人事業者の消費税および地方消費税▶

4月1日(月)まで

詳しくは、最寄りの税務署にお尋ねください。

確定申告書等
作成コーナーはこちら▶



☎県税務課 ☎029(301)2429

県営住宅の入居資格が変わります

4月から同居親族要件が廃止されます。60歳以上や障害者手帳などをお持ちの方だけでなく、18歳以上の単身の方も、2DKなど一部の住戸に入居申込可能となります。

定期募集は4月募集分から、随時募集は4月1日(月)以降の申し込み受け付け分から対象となります。

※常時介護が必要な方は、同居する親族が必要です

詳しくはこちら▶



☎県住宅課 ☎029(301)4750

金属スクラップなどの 屋外保管が許可制に!

金属スクラップなど再生資源物の不適正な保管により、崩落・火災などの問題が発生していることから、「茨城県再生資源物の屋外保管の適正化に関する条例」を制定し、4月1日から施行します。新たな再生資源物の屋外保管事業場の設置には、県知事の許可が必要となります。また施行日前から設置されている事業場は、6カ月以内に県への届出が必要となりますのでご注意ください。

詳しくはこちら▶

☎県廃棄物規制課

☎029(301)3027



道路に張り出した樹木の伐採・枝払いのお願い

道路に張り出した樹木により、車両や歩行者に事故が発生した場合、原因となった樹木の所有者の責任が問われる場合があります。

次のような状況にある場合、早急に樹木の伐採・枝払いをお願いします。

【危険な状況の例】

- 1.道路や歩道に樹木が張り出している
- 2.枯れ木や枯れ枝による通行障害がある
- 3.竹林の繁茂による通行障害がある

☎県道路維持課 ☎029(301)4467

「高校生交通安全啓発動画 コンテスト」入賞作品を配信

県内の高校生が、交通事故のない安心・安全な社会づくりを目指し、交通安全啓発動画を作成しました。

テーマは「自転車ヘルメット着用」「飲酒運転の根絶」「歩行者の安全な道路横断」の3つで、入賞した14作品を配信しています。ぜひ、ご覧ください。

県公式YouTubeチャンネル
「いばキラTV」で
配信▶



☎県生活文化課安全なまちづくり推進室

☎029(301)2842

広告

銅、どう?

JX金属PR大使
銅の妖精カッパーくん

JX
JX金属

(本社)東京都港区虎ノ門二丁目10番4号
(日立事業所)茨城県日立市白銀町一丁目1-2
(礪原工場)茨城県北茨城市華川町白塩187-4
TEL:03-6433-6000(本社)

カッパーくん 検索

広告 TOTO製

トイレ交換と同時に床クッションフロア貼り替え

無料サービス中!!

袖付リモコン式トイレ	床貼付	109,800円(税込)
壁付リモコン式トイレ	床貼付	114,800円(税込)
・プレミスト機能付き	床貼付	117,800円(税込)
・プレミスト機能 & ノズルきれい機能付き	床貼付	123,800円(税込)

処分代無料サービス中!! 県内何処でも対応可: クレジットカード決済、PayPay電子マネー決済もOK

株式会社グリーン水道サービス 茨城県水戸市五平町2002-5 ☎0120-06-3232





いばらき農産物ブランド確立へ

2024 Vol.5

茨城県銘柄豚肉

ひたち

かがや

常陸の輝き

県が開発した最高品質「常陸の輝き」

「常陸の輝き」は、県畜産センター養豚研究所が7年の歳月をかけて開発した種豚「ローズD-1」を父豚として生産する三元豚で、2018年12月に銘柄豚肉として誕生しました。

肉質に優れた「ローズD-1」を活用することに加え、生産者と県で試作・試験を重ねて開発した「専用飼料」を与えてじっくり育てることで、「しっとり柔らかい、うまみが強い、香りが良い」と三拍子そろった肉質を実現し、有名シェフからも高い評価を得ています。

「常陸の輝き」は、ロースやヒレはもちろん、モモやバラなどすべての部位で、そのおいしさを堪能できる贅沢な味わいの豚肉です。取り扱い店も徐々に増えてきていますので、ぜひご賞味ください。

県では、本県産農産物のブランド確立に向けて、県オリジナル品種のメロン「イバラキング」と梨「恵水」、県産の栗、県を代表する銘柄牛の「常陸牛」、銘柄豚肉の「常陸の輝き」の5品目を重点品目と位置づけ、県内外へのPRを積極的に行っています。

今回は、茨城が誇る銘柄豚肉「常陸の輝き」をご紹介します。

県販売流通課 ☎029(301)3996



常陸の輝きが食べられるお店

食 GREEN ROOM

水戸市白梅4-1-38 栃木ビル103

☎029(357)8621

食 わぎゅう食堂くらもち

八千代町沼森327-1

☎0296(48)9898

常陸の輝きが買えるお店

買 筑波ハム直売所つくば陣屋

つくば市学園の森3-21-1

☎029(879)9101

買 (有)大久保武商事

つくば市吾妻3-10-10

☎029(852)1671

その他「常陸の輝き」取り扱い店や販売店情報は「常陸の輝き推進協議会」ホームページをご覧ください



▲オンライン販売あり



▲オンライン販売あり



武熊牧場
武熊 俊明さん、武熊 真史さん



詳しくはこちら
いばらき食と農のポータルサイト
「いばらきの食に挑戦する人たち」

「常陸の輝き」の特長は、赤身の柔らかさやうまみ、脂の甘さ。それが分かりやすいポークステーキやとんかつで食べるのがおすすめです。また、加工品であれば、ハムがとってもおいしいと思います。

●生産者「武熊牧場(石岡市)」
武熊牧場では、農場HACCP(※)認証を受けた清潔な豚舎で、乳酸菌を含む餌を与えて豚の腸内環境を整えながら、豚肉のうまみと風味の良さを追求しています。
※農場HACCP…畜産物の安全確保の観点から、農場にHACCP(安全で衛生的な食品を製造するための管理方法)の考え方を取り入れた衛生管理手法

令和6年度 茨城県職員等採用試験のお知らせ

私たちと一緒に、未来に希望の持てる「新しい茨城」づくりに挑戦しませんか。

令和6年度の採用試験日程

県人事委員会事務局 ☎029(301)5549 県警察本部 ☎0120(314)058

変更その① 大学卒業程度試験

- **技術系11職種**は教養試験を廃止し、民間企業の採用選考と同様の基礎能力検査「SPI3」を導入。試験日程も2カ月前倒し
- **土木職**は秋冬季にも試験を実施し、大学3年生も受験可能に

変更その② 高校卒業程度試験

- **技術系職種**の試験日程を前倒し

変更その③ 警察官採用試験

職務経験枠 ※3

- 経験年数を5年から3年に緩和
- 一般枠との併願が可能に
- 柔道・剣道や語学、簿記などの資格保有者への加点制度を適用

詳しくはこちら▶



試験区分・職種		試験案内HP掲載日	申込受付期間	第1次試験日	最終合格発表
大学卒業程度試験	事務(知事B)	3月1日	3月1日~3月22日	4月2日~4月16日	6月上旬
	事務(知事A) 事務(警察)	4月24日	4月24日~5月15日	6月16日	8月上旬
	技術系11職種 ※1	3月1日	3月1日~3月22日	4月2日~4月16日	6月下旬
	技術系4職種 ※2	4月24日	4月24日~5月15日	6月16日	8月上旬
	土木B	11月1日	11月1日~11月22日	12月8日	1月下旬
高校卒業程度試験	事務系職種			9月29日	11月上旬
	技術系職種	4月24日	7月1日~8月21日	9月29日 9月下旬~10月上旬	10月上旬
警察官採用試験	第1回 一般職務経験	公開中	3月1日~4月5日	5月12日 4月27日	7月26日
	第2回 一般職務経験	7月1日	7月1日~8月9日	9月22日 9月14日	12月2日

※1 電気(知事部局等)、機械、土木A、建築、化学、薬剤師、農業、農業土木、畜産、林業、水産

※2 福祉、心理、管理栄養士、電気(警察本部)

※3 民間企業、団体、国・地方公共団体などにおける職務経験が要件となります

採用試験Q&A

Q 事務職や土木職のAとBの違いって？

A 筆記試験の内容が異なります。
A：教養(土木はSPI3)、専門、論文
B：SPI3、論文
 特に、Bは理系学生や民間併願者なども受験しやすいため、多くの方に受験してほしいです。なお、採用後の待遇に差異はありません。(事務職のみ併願不可)

Q 働きやすい環境は整っているの？

A ライフスタイルに合わせて柔軟に働けるよう働き方改革を進めています。時差出勤やテレワークなどの制度もあり、子育て支援制度も充実しています。

職員からのメッセージ



技術職・土木(検査指導課)▶

県という広大なフィールドで、社会基盤を整備・管理して県土を守るとともに、「いばらきの未来」の姿を描くことができる、魅力ある仕事です。私たちと一緒に「いばらきの未来」を描いてみませんか。

◀事務職(営業企画課)

広報紙やテレビ、SNSなどの媒体を通して、県政情報を届ける仕事をしています。感想など、皆さんからの反応が励みです。事務職は幅広い分野に携わることができます。皆さんのご応募お待ちしております。



県職員の給料・定員の状況を公表します

県人事課 ☎029(301)2272 県行政経営課 ☎029(301)2267

● 県職員の経験年数別平均給料月額および平均年齢の状況 (令和5年4月1日現在)

● 定員の状況 (各年4月1日現在)

区分	平均給料月額	平均年齢	経験年数別平均給料月額	
			経験10年	経験20年
一般行政職	321,109円	41.9歳	264,612円	363,716円
警察職	327,440円	37.7歳	294,002円	389,802円
高等学校教育職	369,683円	44.5歳	322,734円	401,158円
小・中学校教育職	348,380円	42.1歳	313,568円	389,799円
技能労務職	303,005円	57.4歳	—	—

※一般行政職、警察職および教育職については大学卒業後の経験年数

部門	職員数(単位:人)		
	令和4年	令和5年	対前年比
一般行政	4,790	4,797	7
教育	22,368	22,270	▲98
警察	5,423	5,405	▲18
公営企業等会計	1,712	1,718	6
合計	34,293	34,190	▲103

※職員数は一般職に属する職員(市町村などへの派遣職員を除く)の数であり、常勤の職員です



1月の定例記者会見で能登半島地震への支援状況や、地震への備えについて説明しました

この度の能登半島地震をはじめ、熊本地震や北海道胆振東部地震など、近年、全国各地で大規模な地震が発生しています。いつ起こるか分からない地震に対応するためには、日頃からの「備え」が大切です。

今月号では、地震から命を守るための対策について特集しました。地震発生時に安全を確保するための行動や、家庭における備蓄品の準備、家具の固定方法などの安全対策のほか、木造住宅の耐震診断について紹介していますので、ぜひご一読ください。

発災時に、慌てず、迅速に避難するためには、避難先までの経路や所要時間をあらかじめ確認しておくことが大切です。各市町村では、地震や大雨などを想定した避難訓練を行っていますので、積極的な参加をお願いします。

一方、今回の能登半島地震では、道路の陥没や土砂崩れなど

が多数発生し、緊急車両の通行に大きな支障をきたしました。

こうした大規模災害に備えるため、橋梁の耐震化や道路施設の老朽化対策、また民間建築物の耐震化の促進などにより強靱な緊急輸送道路ネットワークの構築を推進するとともに、インフラの管理に携わる各団体と災害協定を締結するなど、迅速な応急復旧ができる体制づくりにも取り組んでいるところです。

県では、引き続き、災害に強い県づくりに全力で取り組んでまいりますので、県民の皆さまにおかれましても、日頃からの「備え」を万全にさせていただきますようお願いいたします。

茨城県知事 大井川 和彦

茨城空港からのお知らせ

県空港対策課 ☎029(301)2761

夏ダイヤ航空券販売中! 早めのご予約がお得です。

3月31日(日)～10月26日(土)

国内線

茨城 ⇕ 札幌 (新千歳)	便名	茨城 → 札幌	便名	札幌 → 茨城
	SKY 791	8:50 → 10:15	SKY 790	8:55 → 10:20
	SKY 795	18:40 → 20:00	SKY 794	17:45 → 19:10
茨城 ⇕ 神戸	便名	茨城 → 神戸	便名	神戸 → 茨城
	SKY 183	7:35 → 8:50	SKY 182	8:10 → 9:20
	SKY 185	14:15 → 15:30	SKY 184	12:25 → 13:35
	SKY 187	19:50 → 21:05	SKY 186	19:20 → 20:30
茨城 ⇕ 福岡	便名	茨城 → 福岡	便名	福岡 → 茨城
	SKY 831	10:00 → 11:55	SKY 836	18:35 → 20:10
茨城 ⇕ 那覇	便名	茨城 → 那覇	便名	那覇 → 茨城
	SKY 531	11:00 → 13:50	SKY 532	15:25 → 18:00

★最新の運航状況は、茨城空港ホームページをご確認ください

茨城 ⇕ 長崎	便名	茨城 → 神戸	便名	神戸 → 長崎
	SKY 183	7:35 → 8:50	乗継 SKY 141	9:25 → 10:40
	SKY 185	14:15 → 15:30	乗継 SKY 147	19:45 → 20:55
	便名	長崎 → 神戸	便名	神戸 → 茨城
	SKY 140	7:35 → 8:40	乗継 SKY 184	12:25 → 13:35
	SKY 148	16:40 → 17:50	乗継 SKY 186	19:20 → 20:30

NEW! 茨城 ⇕ 鹿児島	便名	茨城 → 神戸	便名	神戸 → 鹿児島
	SKY 185	14:15 → 15:30	乗継 SKY 137	20:20 → 21:30
	便名	鹿児島 → 神戸	便名	神戸 → 茨城
	SKY 132	8:55 → 10:05	乗継 SKY 184	12:25 → 13:35

茨城 ⇕ 宮古 (下地島)	便名	茨城 → 神戸	便名	神戸 → 宮古
	SKY 183	7:35 → 8:50	乗継 SKY 163	10:50 → 13:10
	便名	宮古 → 那覇	便名	那覇 → 茨城
	SKY 546	13:50 → 14:40	乗継 SKY 532	15:25 → 18:00

国際線

茨城 ⇕ 台北	便名	茨城 → 台北	便名	台北 → 茨城
	IT219	15:00 → 17:40	IT218	9:30 → 14:00

(日・木のみ運航)

ひばりクロスワードパズル

正解者の中から抽選で10人の方に、すてきな県産品などが当たります。

今月号はこれ! 常陸の輝き

(肩ロース300g、バラ300g、たれ1本)

県が誇る銘柄豚肉「常陸の輝き」。専用の飼料でじっくり育てることで、肉の柔らかさ、うまみ、香りの良さを味わえます。オリジナルのたれと合わせて、ぜひご堪能ください。

飯島畜産株式会社

☎0120(900)274



※写真はイメージです

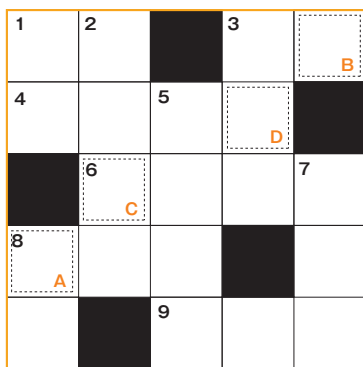

答え	A	B	C	D
----	---	---	---	---

2月号の答え: まめまき

【タテのカギ】

- 〇〇は身を助ける。「〇〇を身につけておくと、生計を助ける」ということわざ
- 今年の3月11日で、東日本大〇〇〇〇から13年が経ちます
- 優れたものと認められる名誉
- 北西太平洋に存在する熱帯低気圧のうち、最大風速が毎秒約17メートル以上に発達したもの
- 県銘柄豚肉「常陸の輝き」は、「しっとり柔らかい、〇〇が強い、香りが良い」と三拍子そろった肉質(ヒント:6ページ)
- 木登りがうまく、知能が高い動物

【ヨコのカギ】

- 一年で最も昼の時間が長い日
- 日本の通貨単位
- それまでの地位や役職を辞めること。また、スポーツなどで現役を退くこと
- 令和6年度茨城県職員等〇〇〇〇試験の申し込みが、始まります(ヒント:7ページ)
- 布・革などで作った金銭を入れる袋
- 物事の真意を十分に理解せずに受け入れること



〈応募方法〉

県ホームページ「ひばり3月号クロスワードパズル応募ページ」からご応募いただくか、はがきに①答え②郵便番号③住所④氏名⑤年齢⑥電話番号⑦ひばり3月号の感想をお書きの上、〒310-8555(住所不要)茨城県営業企画課クロスワードパズル係へ(応募は1人1回まで)。

3月8日(金)締め切り(当日消印有効)

応募ページはこちら▶



- 当選者の発表は賞品の発送をもって代えさせていただきます。
- ご応募いただいた個人情報は、賞品の発送にのみ使用させていただきます。
- 頂いたご感想は「ひばり」の紙面に掲載させていただくことがありますので、ご了承ください。

次回「ひばり」4月号の新聞折り込みは3月31日(日)です。

本号は、2月13日現在の情報に基づき編集しています。