

ひばり



[イベントのお知らせ]

TONE LOTUS FES.2024—蓮祭—

7月6日(土) 10時~20時 / 利根親水公園(利根町)
キャンドルに灯された幻想的な蓮畑をお楽しみください

写真提供:坂東市(八坂公園)

いばらき花絶景

蓮

いばらき花絶景
フォトコンテスト募集中
詳しくはこちら▶



気をつけて！野生鳥獣と特定外来生物	P 2・3
森林湖沼環境税	P 4
見逃さないでSOS	
女性を支援する法律ができました	P 7

編集・発行

茨城県 産業戦略部 営業企画課
〒3108555 水戸市笠原町978番の
TEL 090(301)1111(代表)
TEL 090(301)2128(直通)
FAX 090(301)3668

気を付けて！野生鳥獣と特定外来生物

本県では、野生鳥獣（イノシシ、アライグマ、ハクビシンなど）による農作物被害金額が約3億5800万円（令和4年度）となるなど、農家の生活に深刻な影響を与えています。

県環境政策課 ☎029(301)2946
 県農村計画課 ☎029(301)4264

！人身事故多発 イノシシ出没中

イノシシは本来、臆病でおとなしい性質ですが、興奮状態にある場合や、至近距離で突然出会った場合は注意が必要です。また、発情期（晩秋～冬）だけでなく、年中出没の可能性があります。

もしイノシシに遭遇したら

慌てず、騒がず、ゆっくり行動

急に走って逃げようとするのは、イノシシを興奮させるので大変危険です。興奮している場合は、後ろを向くと襲ってくることもあるので、なるべく背中を見せないで、ゆっくりと後退しましょう。その際にはカバンなどで、太い血管が通っている腿の内側を守るのも◎



攻撃・威嚇は×

追いかけたり、石を投げたりしてはいけません。興奮して突進されたり、噛みつかれたりすることがあります。

うり坊（イノシシの子）に近づかないで！

近くに母イノシシがいる可能性が高いです。また、絶対に食べ物を与えないでください。人への警戒心を低下させ、「人は食べ物供給源である」と学習させてしまいます。



野生鳥獣の侵入を防ごう

野生鳥獣を人里に侵入させない環境づくりが大切です。

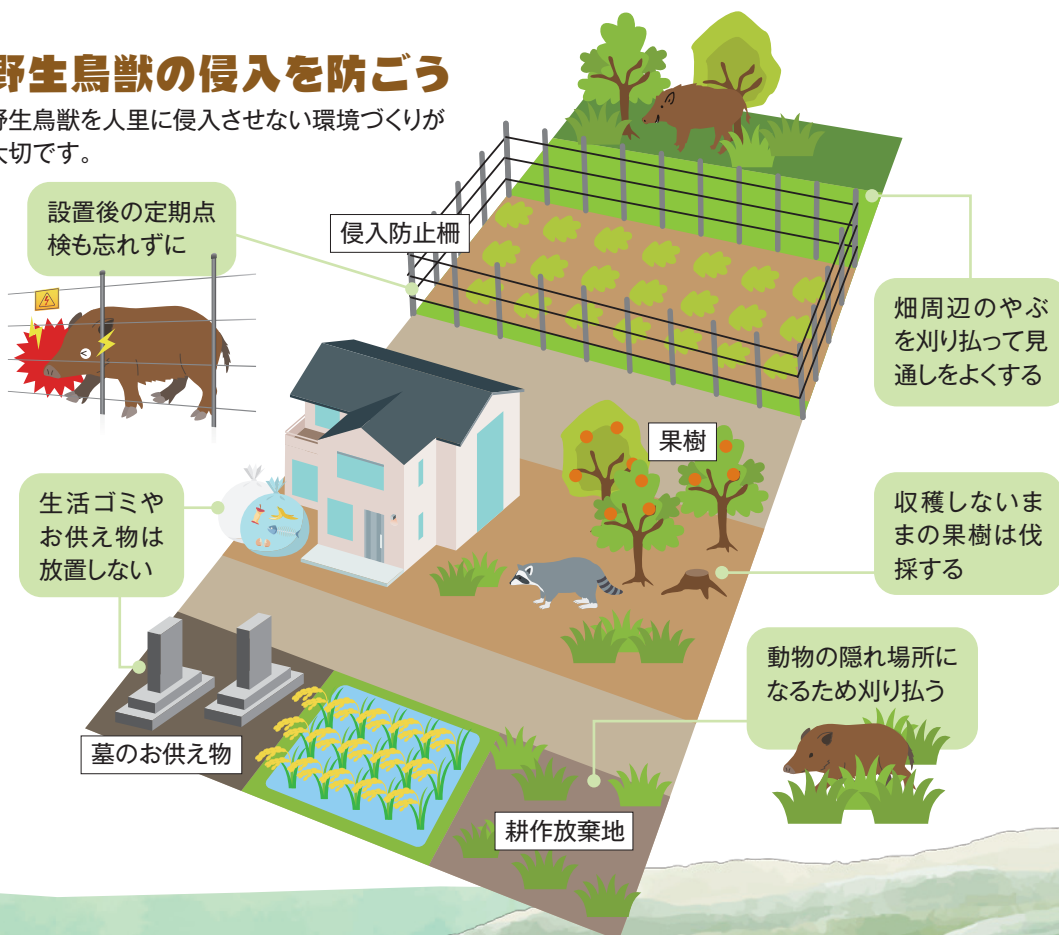

WANTED!

特定外来生物、見かけませんか？

〇県生物多様性センター ☎029(301)2940



キョン

体高30~40cm程度の小型のシカで、生後約半年で繁殖可能となる。目の下に大きな臭腺(眼下腺)があり、オスは12~15cm程度の角と発達した牙がある。「ギャー」という特徴的な大きな声で鳴く。



環境省提供

【目撃情報・捕獲褒賞金制度】

県内目撃情報を写真や動画とともに提供すると、1情報あたり2000円。周囲を含めて撮影してください。捕獲者(*)には1頭あたり30000円を交付。

※捕獲には狩猟免許、有害鳥獣捕獲許可が必要です。

アライグマ



頭胴長40~60cm。県内ほぼ全域で生息が確認されており、農作物への食害や家屋侵入などの被害が出ている。かわいらしい外見とは異なり非常に狂暴。噛む力も強く、鋭い牙を持っているので、噛まれると大けがをする可能性がある。感染症のリスクもあるので注意。

【目撃したら】

お住まいの市町村へご連絡ください。

外来カミキリムシ



クビアカツヤカミキリ
首は鮮やかな赤色。サクラ、モモ、ウメの木に生息。



ツヤハダゴマダラカミキリ
羽に多数の白斑がある。アキニレ、カツラの木に生息。

樹木の内部を食い荒らす。県内12市町で確認されているが、他の地域にも生息している可能性あり。7月が成虫発生のピーク。

【いばらきカミキリみつけ隊】

退治した外来カミキリムシを窓口に持ち込んだ方に、奨励金や限定グッズを贈呈します。(9月末まで)

特定外来生物ってなに？

外来生物のうち、生態系や農林水産業、人の生命・身体へ被害を及ぼす恐れがある生物(法律で指定)を指します。特定外来生物は、飼育や栽培、生きたままの運搬などが規制されています。

見分け方をご紹介 クイズ アライグマはどれかな？

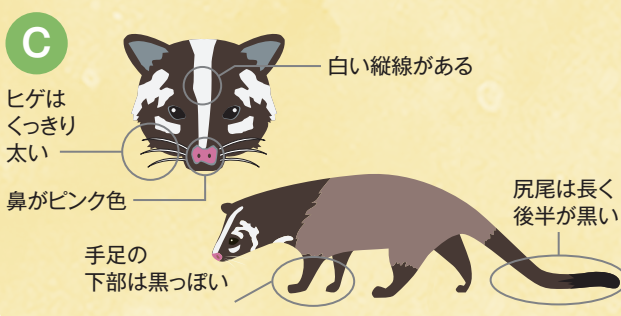
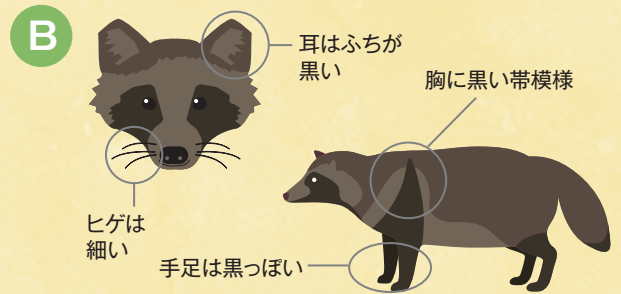
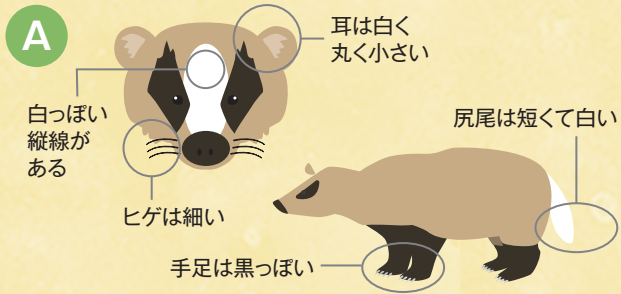

A.アナグマ B.タヌキ C.ハクビシン D.アライグマ※特定外来生物

／皆さんからの／ 森林湖沼環境税で茨城の自然が守られています

【県税務課（税の仕組み）】

県林政課森づくり推進室（森林）
環境対策課水環境室（湖沼・河川）

☎029(301)2418
☎029(301)4021
☎029(301)2968

県では、森林や湖沼・河川を県民共有の財産として良好な状態で次世代に引き継ぐため、「森林湖沼環境税」を導入しています。

皆さんに納めていただいた税は、森林の保全・整備や湖沼・河川の水質保全に活用しています。



▲より詳しい実績はこちらから

森林湖沼環境税の仕組み（令和8年度まで）

納める人 県内に住所や事業所などがある個人※、法人
※個人県民税均等割を納める人と同じ

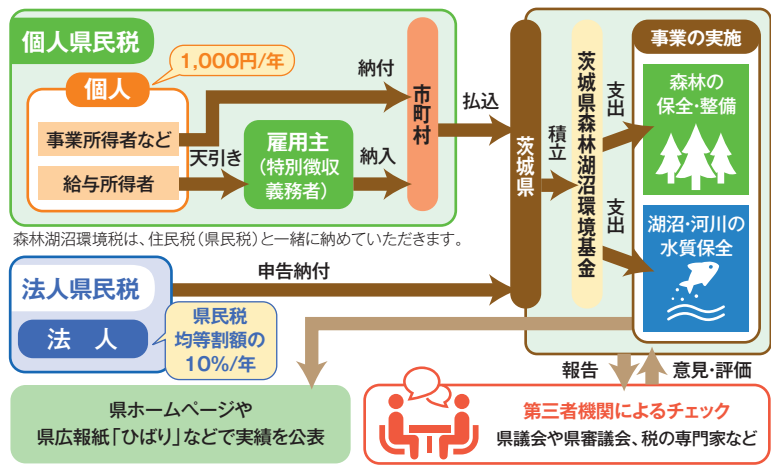

令和5年度の取り組み



高度処理型浄化槽設置などへの補助 **917件**

生活排水などの対策

下水道・農業集落排水施設への接続補助 **551件**

工場・事業場への立入検査 **1,560件**

農地・畜産対策

霞ヶ浦・湖沼流域内で生産された堆肥の流域外農地での利用 **115ha**

良質な堆肥を生産するための施設整備などへの補助 **2か所**

森林整備
再造林 **154ha**
間伐 **518ha**

スマート林業技術を導入した経営体 **5経営体**

自立した経営による森林管理

建築物の木造化・木質化など **3施設**

第46回 全国育樹祭の開催
参加人数 **約27,000人**
(併催・記念行事含む)

県民意識醸成
霞ヶ浦湖上体験スクール
参加人数 **5,096人**

水辺環境保全
未利用魚の回収による窒素・りん除去
未利用魚回収量 **325トン**

森林・林業に関する体験学習
参加人数 **8,050人**

森林環境保全
海岸防災林における広葉樹などの植栽 **8ha**

湖沼・河川の水質保全効果

- 削減した汚濁負荷量
COD* **約50トン**
※湖沼や海の汚れを表す指標の一つ
全窒素 **約75トン** 全りん **約5.6トン**
- ➡平均的な家庭が1年間に排出する汚濁負荷量（COD）**約7,200世帯分**に相当

森林の保全・整備効果

- 自立した林業経営による適切な森林管理に向けて**18,883ha（累計）**の森林を集約化
- 森林整備による効果 **約12.2億円**
水源涵養*、CO₂削減などの公益的機能の観点から金額換算
※森林が水を貯え、洪水を防ぐ働き
- 炭素吸収量 **約1,240炭素トン*** 増加
平均的な家庭が1年間に排出する炭素量 **約1,220世帯分**に相当
※二酸化炭素のうち炭素の重さのみを表す

催し物ガイド

6月19日現在の情報です。お出掛けの際には前もってご確認ください。

県天心記念五浦美術館 7月5日(金)~9月1日(日)

「35周年記念 かいけつゾロリ大冒険展」

ゾロリと仲間たちの大冒険を振り返る原画作品や資料約200点に加え、ゾロリが集めた「お宝」を立体作品として展示。また原作者・原ゆたかのアトリエ再現や、作中の名場面を元にした撮影スポットなども登場します。魅力たっぷりのゾロリワールドをお楽しみください。



©原ゆたか/ポプラ社

(入館料)一般630円、満70歳以上310円、高・大生420円、小・中生210円

■7月の休館日/1、8、16、22、29日

北茨城市大津町椿2083

☎0293(46)5311 ㊟0293(46)5711

県立歴史館 7月20日(土)~9月16日(月・祝)

企画展「安部朱美創作人形展 昭和の家族—伝えるこころ—」

安部朱美の創作人形、谷川俊太郎の4編の詩とともに、昭和30~40年代の家族や友だち、地縁といったつながりの中で営まれた人々の生活をご紹介します。昭和の家族の一場面をご覧ください。

(入館料)一般350円、満70歳以上170円、大学生180円、高校生以下無料

■7月の休館日/1~8、16、22、29日

水戸市緑町2-1-15 ☎029(225)4425 ㊟029(228)4277

県つくば美術館 7月27日(土)13時30分~15時

第4回土曜講座「よみがえる美術作品 修復をめぐるいくつかの対話」

美術作品の保存について、県近代美術館での事例をとりあげ、修復や再制作についてお話しします。

講師:永松 左知(県近代美術館主任学芸員)

※参加無料・定員50人/事前申込(ホームページより)当日枠あり

■7月の休館日/1、8、16、22、29日

つくば市吾妻2-8 ☎029(856)3711 ㊟029(856)3358

ミュージアムパーク県自然博物館 7月6日(土)正午~10月6日(日)

第90回企画展「羊歯—花はないけど、華はある—」

シダは花を持ちません。しかし、規則正しく並ぶ葉の形には「華」があります。本展ではシダを知り、楽しむコツを存分に散りばめました。この夏、シダの奥深い世界に一歩踏み込んでみませんか。



ベニシダの新芽

(入館料)一般750円、満70歳以上370円、高・大生460円、小・中生150円

※7月20日(土)は満70歳以上無料

※混雑日(8/10~18)はWEBでの要事前予約 ※野外施設のみを利用の場合も要事前予約

■7月の休館日/1、8、16、22、29日

坂東市大崎700 ☎0297(38)2000 ㊟0297(38)1999

県近代美術館 7月20日(土)~9月23日(月・振休)

企画展「つくる展 TASKOファクトリーのひらめきをかたちに」

アートファクトリー・TASKOのユニークなものづくりの秘密にせまる展覧会。磁力や風力をつかった装置や、光や影の特性をいかした空間、音や香りが出る作品など、五感で楽しめる作品を多数展示します。

(入館料)一般1000円、満70歳以上500円、高・大生730円、小・中生370円

■7月の休館日/1、8、11、12、16、22、29日

水戸市千波町東久保666-1 ☎029(243)5111 ㊟029(243)9992

県陶芸美術館 7月27日(土)~9月23日(月・振休)

企画展「タクミのセラミック・トラベル」

当館のコレクションを中心にさまざまな表現の作品を紹介し、作品の面白さを発見する果てなき陶芸の宇宙を巡る旅にご案内します。 ※企画展「魯山人クロッシング」7月7日(日)まで開催中

(入館料)一般840円、満70歳以上420円、高・大生630円、小・中生320円

■7月の休館日/1、8、16、22、29日

笠間市笠間2345(笠間芸術の森公園内) ☎0296(70)0011 ㊟0296(70)0012

県立図書館 7月6日(土)14時~16時

知の探究セミナー「宇宙、100km先の未来 スペースポートシティ構想とは」

昨今の宇宙ビジネスについて、最先端の情報を一般社団法人スペースポートジャパンの理事からお話ししていただきます。

■開館時間/平日:9時~20時、土・日・祝日:9時~17時

■7月の休館日/1、8、16、22、29、31日

水戸市三の丸1-5-38 ☎029(221)5569 ㊟029(228)3583

利用案内

(県立図書館を除く)

- 開館時間/9時30分~17時(入館は16時30分まで)
- 障害者手帳、指定難病特定医療費受給者証などをお持ちの方、未就学児は入館無料、満70歳以上料金で入館される方は、健康保険証、運転免許証などを持参してください
- 毎週土曜日は、高校生以下無料(春・夏・冬休み期間中は除く)

広告 高齢者活躍人材確保育成事業



受講料無料

受講対象者

- * 満60歳以上(令和7年3月31日時点で満60歳以上を含む)でシルバーの会員になって就業する意欲のある方
- * 現在シルバー会員で未就業の方
- * 現在シルバー会員として就労しているが職種転換を希望する方
- * 技能講習の全日程へ出席できる方

※詳細はお問合せください



満60歳以上の方へ 就業のための

技能講習のご案内

講習名	場所	日程	内容
施設管理スタッフ講習 定員10名 3日間	神栖市 坂東市 ひたちなか市 右衛門市	R6.8.27~29 R6.10.22~24 R7.1.15~17 R7.1.21~23	施設管理業務の基本とパソコン実務の技能を学びます
清掃スタッフ講習 定員10名 2日間	取手市 常陸太田市 鹿嶋市 古河市	R6.7.29~30 R6.8.6~7 R6.9.3~4 R6.11.6~11.7	施設内清掃の基礎を実習中心に学びます
介護補助スタッフ講習 定員10名3日間	鉾田市	R6.7.23~25	介護の基本を学びます
障子・襖貼り講習 定員10名2日間	東海村	R6.9.10~11	障子・襖貼りを学びます



シルバー人材センターでは、シルバー会員を募集しています。また、さまざまな分野での技能取得のための講習会を下記のとおり開催します。

講習名	場所	日程	内容
刈払機作業 スタッフ講習 定員10名 2日間	土浦市 下妻市 笠間市 高萩市 潮来市	R6.9.20.24 R6.10.8~9 R6.10.30~31 R6.11.14~15 R6.11.28~29	刈払機取扱の基本と技能を学びます
植木剪定スタッフ講習 定員10名 2日間	筑西市 つくばみらい市 那珂市 鹿嶋市	R6.10.16~17 R6.11.19~20 R6.12.3~4 R6.12.15~16	植木剪定の基本と技能を学びます
草取り・庭の管理講習 定員10名1日間	龍ヶ崎市	R6.10.2	草取業務全般を学びます

お問合せ先

茨城県シルバー人材センター連合会 TEL029-244-4623

〒310-0851 水戸市千波町1918 セキショウ・ウェルビーイング福祉会館3階

茨城県シルバー人材センター連合会

✉ ibarakirengo@sjc.ne.jp



oshirase-hiroba

お知らせ ひろば

☎……問い合わせ先 ㊟……申し込み先
✉……電子メール

6月19日現在の情報です。変更になる可能性がありますので、ホームページなどでご確認ください。

募集

県職員等採用高校卒業程度試験

第1次試験日▶9月29日(日)

受験資格▶平成15(2003)年4月2日から平成19(2007)年4月1日まで
に生まれた人

募集職種▶事務(知事部局等・警察本部)、
機械、土木、農業、小中学校事務

申込方法▶インターネット(電子申請)

申込期間▶7月1日(月)9時~
8月21日(水)17時

詳しくはこちら▶



㊟ ㊟ 県人事委員会事務局
☎029(301)5549

県立医療大学オープンキャンパス

大学の講義や医療実習などを、実際に体験してみませんか。大学進学や医療の仕事に興味のある方は、ぜひご参加ください。
※予約不要

開催日▶7月13日(土)・14日(日)

内容▶体験コーナー、ミニ講義、在学生との相談コーナー、キャンパスツアーなど



詳しくはこちら▶



㊟ 県立医療大学
☎029(840)2108

儲かる農業にチャレンジしよう!

先進的な農業経営者から経営戦略を学ぶ「ヤングファーマーズ・ミーティング2024」を開催。ブロッコリー栽培の導入により北陸最大の水田複合経営体となった(有)安井ファームの安井善成社長の基調講演や、分科会での意見交換を行います。意欲ある農業者の方、ぜひご参加ください。

日時▶8月7日(水)13時30分~16時15分
会場▶ザ・ヒロサワ・シティ会館(水戸市)

参加方法など
詳しくはこちら▶



㊟ いばらき農業アカデミー事務局
(県農業総合センター企画調整課内)
☎0299(45)8321

いばらきイノベーションアワード開催

先端技術を活用した新製品・新サービスを対象に表彰を行います。受賞者には広報や販路開拓などの支援を行います。ぜひご応募ください。

募集対象▶おおむね3年以内に発売されたもの

応募締切▶9月2日(月)

表彰▶大賞・賞金100万円および賞状・記念品
優秀賞・賞状・記念品

詳しくはこちら▶



㊟ 県科学技術振興課
☎029(301)2499

県政出前講座をご活用ください

県が取り組んでいる幅広い分野の事業や施策について、県職員が分かりやすく説明します。

内容▶保健医療、教育、社会生活(防災・防犯を含む)などの分野から選択してください。

対象▶学校や企業、町内会などが主催する
おおむね20人以上の研修や集会

経費▶講師への謝金・交通費は不要
※会場費などは、申込者により負担

詳しくはこちら▶



㊟ 県政策調整課
☎029(301)2025

案内

夏場の交通事故に注意!

夏の解放感や暑さを原因とする疲れは、交通事故を招く恐れがあります。車を運転する時は、飲酒やスピードの出し過ぎは絶対にやめましょう。自転車に乗る時は必ずヘルメットをかぶり、交通ルールを守って、事故に遭わない、事故を起こさない運転を心がけましょう。

【夏の交通事故防止県民運動】

期間▶7月15日(月・祝)~24日(水)

スローガン▶

ヘルメット 自分を守る パートナー

㊟ 県生活文化課安全なまちづくり推進室
☎029(301)2842

いばらきフードロス削減プロジェクト マッチング支援コーディネート窓口

フードロスを抱える事業者と活用したい事業者のマッチングを支援しています。廃棄コスト削減や有効活用についてご相談ください。

(例)

- ・賞味期限間近な食品を子ども食堂に
- ・野菜の加工残渣を飼料に

相談フォームはこちら▶



㊟ (株)常陽産業研究所
☎029(233)6734(平日9時~17時)
✉no-foodloss@joyobank.co.jp
㊟ 県環境政策課 ☎029(301)2933

海外旅行先での感染症に注意!

海外では、普段なじみのない感染症が流行していることがあります。渡航前に旅行先の情報や感染症の予防方法を確認し、必要に応じて予防接種を受けましょう。また、帰国後に発熱などの症状がでたときは、海外へ渡航したことを医療機関へ事前に伝え、受診しましょう。

海外旅行時の感染症予防
ポイントはこちら▶



㊟ 県疾病対策課 ☎029(301)3233

広告 土地 建物 管理 保険

神栖市 不動産・賃貸物件の情報館

住まいる

ご相談・お問い合わせは
0299-92-3668

至鹿嶋 至潮来 至香取

平和商事

セントラルホテル ベストリカー

至錦子 至緑子

●神之池交番 ●スーパータイム

★物件情報満載!! 自社ホームページ★
<http://www.sumairu.co.jp/>

損害保険ジャパン(株) 三井住友海上火災保険(株) 代理店
公益社団法人全日本不動産協会会員 / 茨城県知事免許(8)第5068号

平和商事株式会社

〒314-0143 茨城県神栖市神栖1丁目4番35号
【平和保険センター】 損害保険・生命保険の見直し~保険事故のご相談もお気軽に当社へ!

広告 【茨城県内全域で販売・施工対応】

給湯器交換専門店

機種により補助金対象の商品がございます。

ガス給湯器 (24号壁掛エコジョーズ) 145,000円~	石油給湯器 (貯湯式4万キロオート) 190,000円~	エコキュート (370L・角型フルオート) 360,000円~
--	---	--

交換工事・既存品撤去処分・消費税 全て“コミコミ価格!!”

給湯器交換専門店
株式会社ほまれ

0120-02-9010

フリーダイヤル受付 6時~21時

茨城県つくば市吉沼1297
TEL029-869-9567 FAX029-869-9568 E-mail: info@homare-h.jp
<https://kyuto-homare.com/> つくば ほまれ 検索

いばらき 原子力 防災

「いざ」という時の備えに! 県公式の原子力防災アプリがリリースされました。
万が一の原子力災害が起きた際に、災害情報や避難行動をお知らせします。ぜひ活用ください。

詳しくは
こちら▶



見逃さないでSOS

～女性を支援する法律ができました～

女性の皆さん/
こんなつらい思いをいませんか？



県ネットモニター調査結果(2023年7月実施)

- 困難な問題に直面した経験がある女性の約2割が、相談などの解決のための取り組みは「何もしなかった」と回答。
- その理由は「何をすればいいかわからない」「解決できると思っていない」が多い。
→問題を一人で抱え込まず、「相談してみよう」と一歩を踏み出せる体制整備が必要。

2024年4月1日に、「困難な問題を抱える女性への支援に関する法律」が施行されました。
この法律は、暴力被害や性的被害、家庭状況など、さまざまな事情で困難な問題を抱える女性を支援し、女性が安心・自立して暮らせる社会の実現を目指します。
ひとりで悩まず、まずは相談してください。
千葉県青少年家庭課 ☎029(301)2183

相談窓口

悩みを抱える女性の皆さん、気軽に相談してください！

あなたを苦しめる原因は何か、どうすれば解決できるのか、相談員と一緒に考えます。匿名でも大丈夫です。秘密は厳守します。



県の相談窓口

茨城県女性相談センター ※12/29～1/3休

女性の悩み全般の相談を受け付けます。DV被害についての相談は、性別は問いません。※相談無料(通話料・通信料はかかります)

☎029(221)4166

【平日】9時～21時
【土・日・祝日】9時～17時

●面接相談 ※要予約

【毎日】9時～17時



いばらき虐待ホットライン

児童虐待に関する通報、相談を受け付けます。
※相談無料(通話料・通信料はかかります)

☎0293(22)0293 ※24時間対応



親子のための相談LINE ※12/29～1/3休

子育てや親子関係についての悩み相談をLINEで対応します。

【平日】10時～20時



県警の相談窓口

女性専用相談電話

DV・ストーカー・リベンジポルノなどに関する相談を受け付けます。※相談無料(通話料・通信料はかかります)

☎029(301)8107 ※女性警察官が24時間対応

国の相談窓口

DV相談+ (プラス)

専門の相談員が
電話・メール・チャットにて365日対応。

☎0120(279)889 ※24時間対応

●メール ※24時間対応

●チャット(10カ国語対応) 12時～22時

メールとチャットは
専用サイトから受付▶



今年のゴールデンウィークは、昨年のDestinationキャンペーンをはじめ、メディアでの露出が増えたこともあり、期間中の観光入込客数は昨年の約1.4倍となるなど、国内外から多くの方々に来県いただきました。特に、ネモフィラが見頃を迎えた国営ひたち海浜公園や、笠間つつじ公園などは、大きく入込客数を伸ばしました。

私は、茨城の強みの一つは、「花」だと考えております。県内各地では、ひたち海浜公園のネモフィラやコキアをはじめ、いばらきフラワーパークのバラ、偕楽園の梅など、年中を通して四季折々の美しい花があふれています。

そこで、県全体を「花絶景」という一つのコンセプトでプロモーションすることで、「一年中花を楽し

める茨城」、「花絶景といえば茨城」との認知を国内外に広めていくことにしました。

5月から8月中旬まで、「あなたが見つけた、いばらきの花絶景」をテーマに、インスタグラムで「いばらき花絶景フォトコンテスト2024」を開催中です。一般の方も参加いただけるコンテストを通じて、花の魅力をきっかけとした茨城へのさらなる誘客を図っていきたく考えています。皆様のご参加をお待ちしております。

今後、花と本県の観光資源を組み合わせ、他地域にはない茨城オリジナルの「花絶景」を、年間を通じて打ち出していきますので、県民の皆さんも、ぜひこの機会にさまざまな花スポットへお出掛けください。

茨城県知事 大井川 和彦



国営ひたち海浜公園でのいばらき花絶景プロモーション発表会(4月)



星降る夜の明野のひまわり(筑西市)



ひたちのくに 常陸乃国いせ海老



近年本県で漁獲量が増加しているイセエビは、多様な生き物に恵まれた豊かな常磐の海で育ち、「サイズが大きい」ことが最大の特長です。

なかでも「常陸乃国いせ海老」は、見た目が美しく、1尾600g以上の大ぶりのものを厳選しており、弾力のあるぷりっとした肉厚な食感と濃厚なうま味が楽しめます。

県を代表する新たな味覚を、ぜひご賞味ください。

圏県漁政課 ☎029(301)4070

県内外のさまざまな飲食店で、常陸乃国いせ海老を使ったメニューを提供します。

常陸乃国いせ海老フェア 実施店舗▶ 県内外の飲食店 開催期間▶ 7月～9月(予定)

詳しくはホームページをご確認ください▶



ひばりクロスワードパズル

正解者の中から抽選で10人の方に、すてきな県産品などが当たります。

常陸青龍ぶどうジュースと旬のぶどうジャムのセット

常陸太田市オリジナル品種「常陸青龍」を100%使ったジュース。ストレートはもちろん、ソーダやお酒で割るなど、お好みの飲み方でどうぞ。旬のぶどうジャムと併せて、ぶどう本来のおいしさをご堪能ください。

圏武藤観光農園 ☎0294(72)2175



今月号はこれ!

1			2	3
	C		A	
		4		
5	6			
		7		9
8			D	

答え	A	B	C	D
----	---	---	---	---

6月号の答え：くちなし

【タテのカギ】

- 水が地中から自然に湧き出てくるところ
- 物事を忘れずに覚えておくこと。また、覚えている事柄
- 植物などを潤して育てる雨。恵みの雨
- 〇〇〇〇は本来、臆病でおとなしいが、至近距離で突然出会った場合は要注意(ヒント:2ページ)
- 〇〇〇地消:農林水産物などを、生産された地域内で消費すること
- 日本芸能の一つで、猿楽から発展。室町時代に観阿弥・世阿弥親子が大成

【ヨコのカギ】

- 物事が他との関連において特に持つ価値や重要性。有〇〇な時間
- 日本の国鳥。オスは光沢のある緑色で、眼のまわりが赤い
- 温泉の匂いに影響をもたらす元素。元素記号はS
- 磐城:岩代・陸前・陸中・陸奥の五カ国の古称。現在の福島・宮城・岩手・青森に相当し、東北地方全体を指すこともある
- 牛肉などの赤身に霜降り状に入った脂
- 本人であることを証明する、あらかじめ登録しておいた秘密の数字や文字。〇〇〇〇番号



〈応募方法〉

県ホームページ「ひばり7月号クロスワードパズル応募ページ」からご応募いただくか、はがきに①答え②郵便番号③住所④氏名⑤年齢⑥電話番号⑦ひばり7月号の感想をお書きの上、〒310-8555(住所不要)茨城県営業企画課クロスワードパズル係へ(応募は1人1回まで)。

7月24日(水)締め切り(当日消印有効)

応募ページはこちら▶



- 当選者の発表は賞品の発送をもって代えさせていただきます。●ご応募いただいた個人情報は、賞品の発送にのみ使用させていただきます。
- 頂いたご感想は「ひばり」の紙面に掲載させていただくことがありますので、ご了承ください。

次回「ひばり」8月号の新聞折り込みは7月28日(日)です。

本号は、6月19日現在の情報に基づき編集しています。