土砂災害警戒区域等の指定の公示に係る図書（その2）

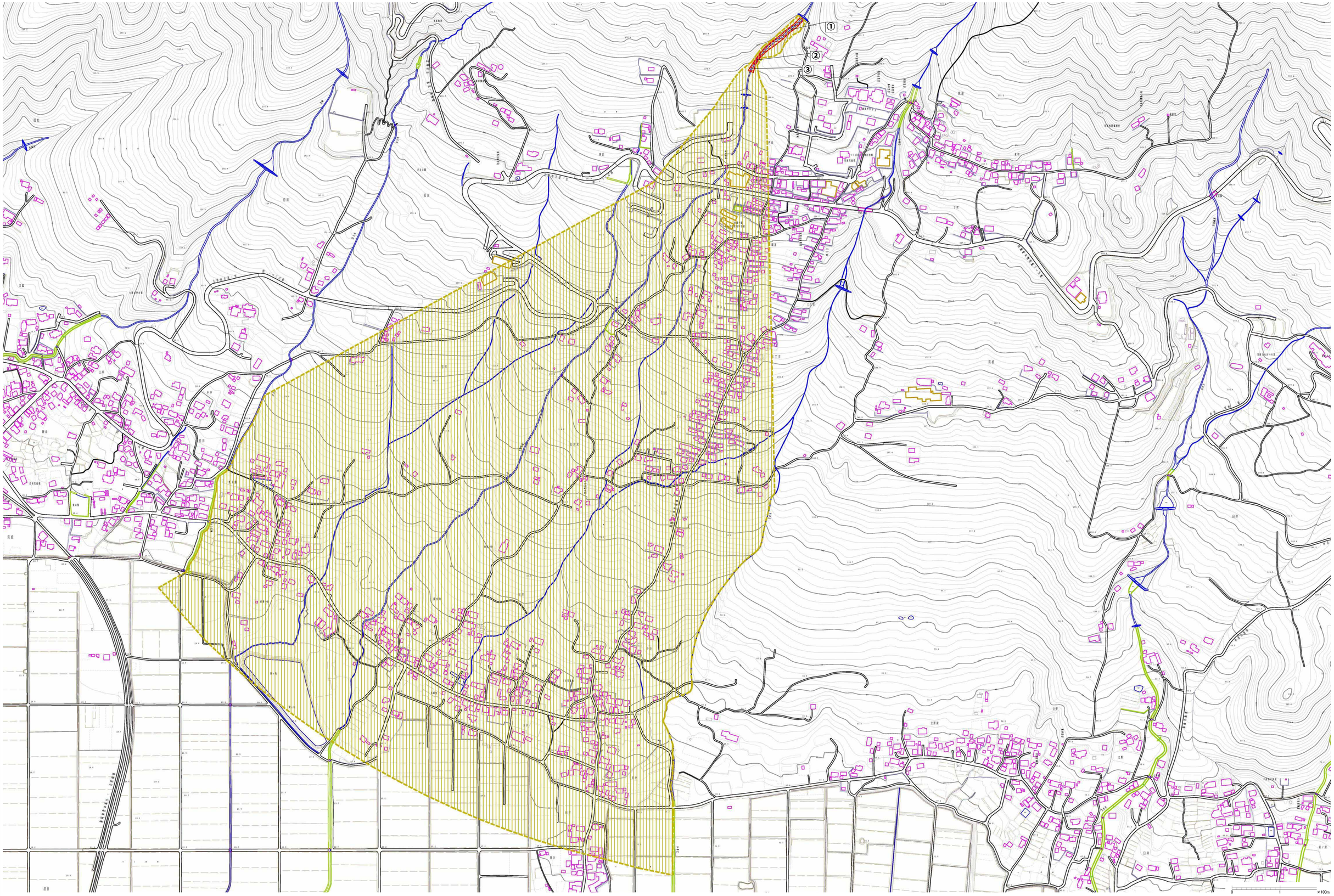

様式－２（土）

土砂災害警戒区域・土砂災害特別警戒区域区域図（その1）

土砂災害防止法施行令第二条の基準に該当する区域		縮尺 1:2500	自然現象の種類	土石流	渓流番号	220-Ⅰ-007
土砂災害防止法施行令第二条の基準に該当する区域	土石流の発生が10年間を超えて発生、土石等の移動により力が50kN/m²を超える区域		告示番号	茨城県告示第138号	渓流名	筑波男女川
	土石流の発生が10年間を超えて発生、土石等の移動により力が50kN/m²を超えない区域		告示年月日	平成24年2月9日	所在地	茨城県つくば市筑波
	その他の区域					

土砂災害警戒区域等の指定の公示に係る図書（その２）

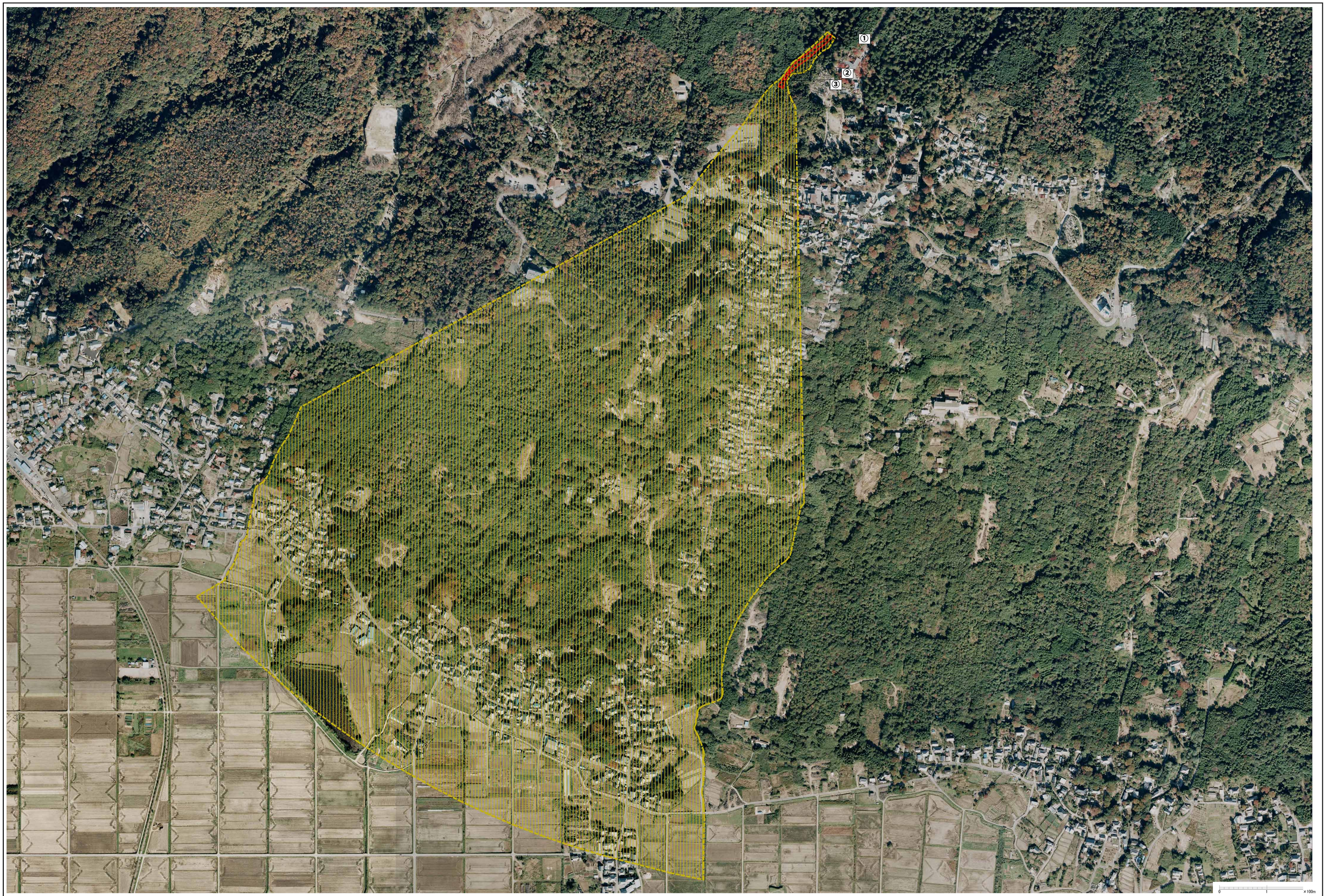

様式－２（土）

土砂災害警戒区域・土砂災害特別警戒区域区域図（その１）

土砂災害防止法施行令第二条の基準に該当する区域		N	自然現象の種類	土石流	渓流番号	220-Ⅰ-007
土砂災害防止法施行令第二条の基準に該当する区域	土石流の発生が1m未満と見積る場合、土石等の移動による力が99kN/m²を超える区域	縮尺 1:2500	告示番号	茨城県告示第138号	渓流名	筑波男女川
	土石流の発生が1m未満と見積る場合、土石等の移動による力が99kN/m²を超えない区域		告示年月日	平成24年2月9日	所在地	茨城県つくば市筑波
	その他の区域					