

# 土砂災害警戒区域等の指定の公示に係る図書(その1)

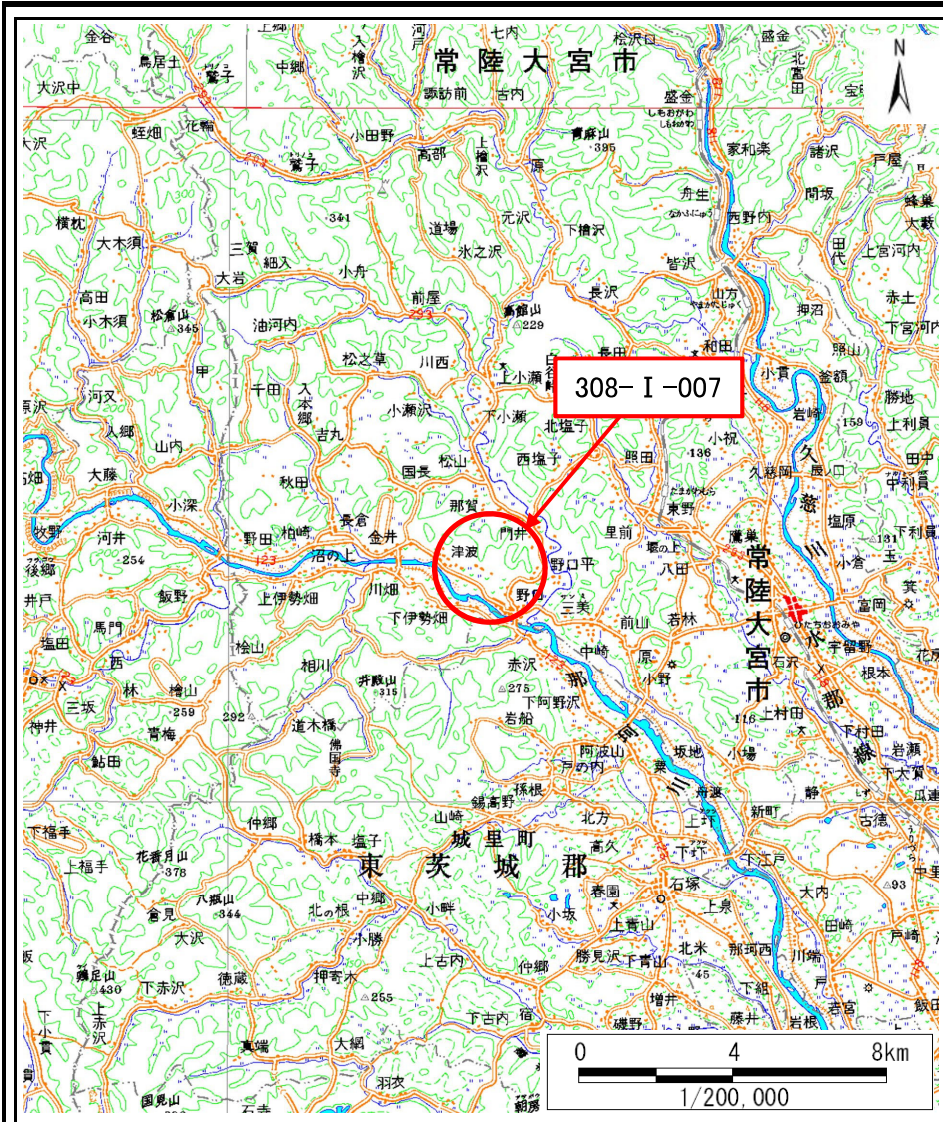

(1/200,000)

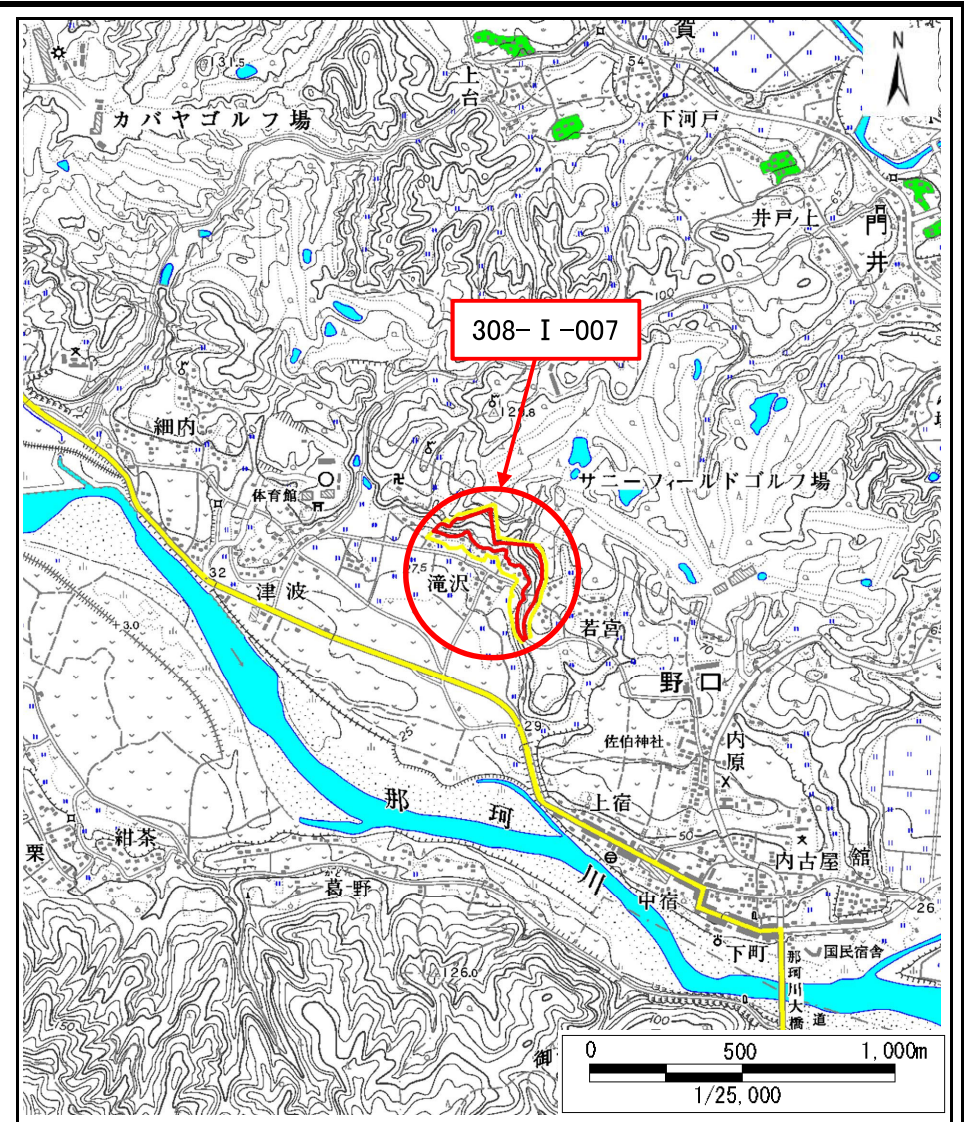

(1/25,000)

様式-1(急)  
土砂災害警戒区域・土砂災害特別警戒区域  
位置図

自然現象の種類

箇所番号

箇所名

所在地

急傾斜地の崩壊

308-I-007

滝沢

茨城県常陸大宮市野口

この地図は、国土地理院長の承認を得て、同院発行の20万分の1地勢図及び2万5千分の1地形図を複製したものである。(承認番号 平20業複、第768号)

# 土砂災害警戒区域等の指定の公示に係る図書(その2)

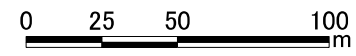
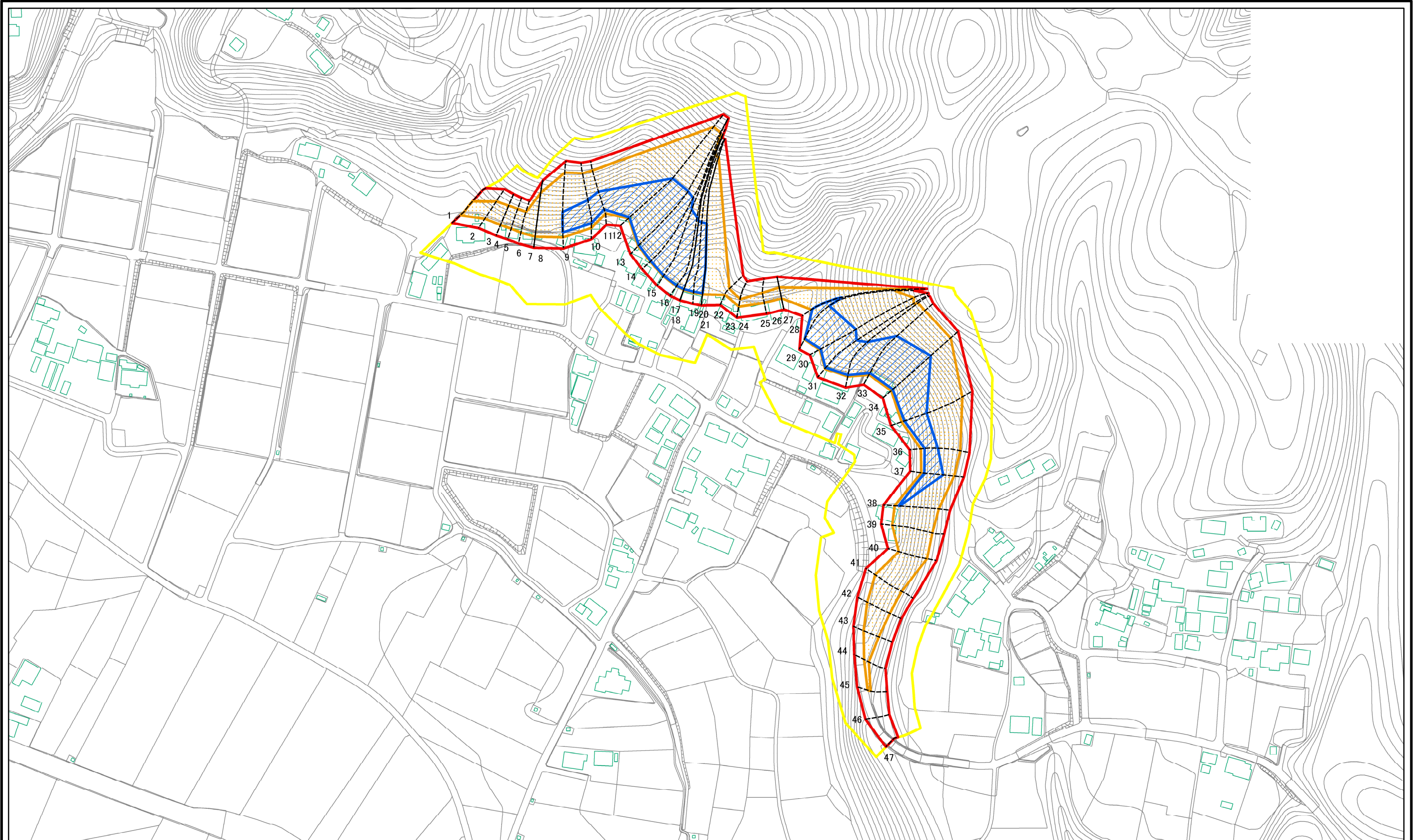

図中の数字は横断測線番号を示す

|   |                         |  |                    |         |             |      |            |
|---|-------------------------|--|--------------------|---------|-------------|------|------------|
| <b>様式-2(急)</b><br>土砂災害警戒区域・土砂災害特別警戒区域<br>区域図(その1) | 土砂災害防止法施行令第二条の基準に該当する区域 |  | N<br>縮尺<br>1:2,500 | 自然現象の種類 | 急傾斜地の崩壊     | 箇所番号 | 308-I-007  |
|   | 土砂災害防止法施行令第三条の基準に該当する区域 |  |                    | 告示番号    | 茨城県告示第1222号 | 箇所名  | 滝沢         |
|   | それ以外の区域                 |  |                    | 告示年月日   | 令和2年11月26日  | 所在地  | 茨城県常陸大宮市野口 |

# 土砂災害警戒区域等の指定の公示に係る図書(その2)

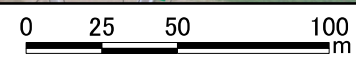
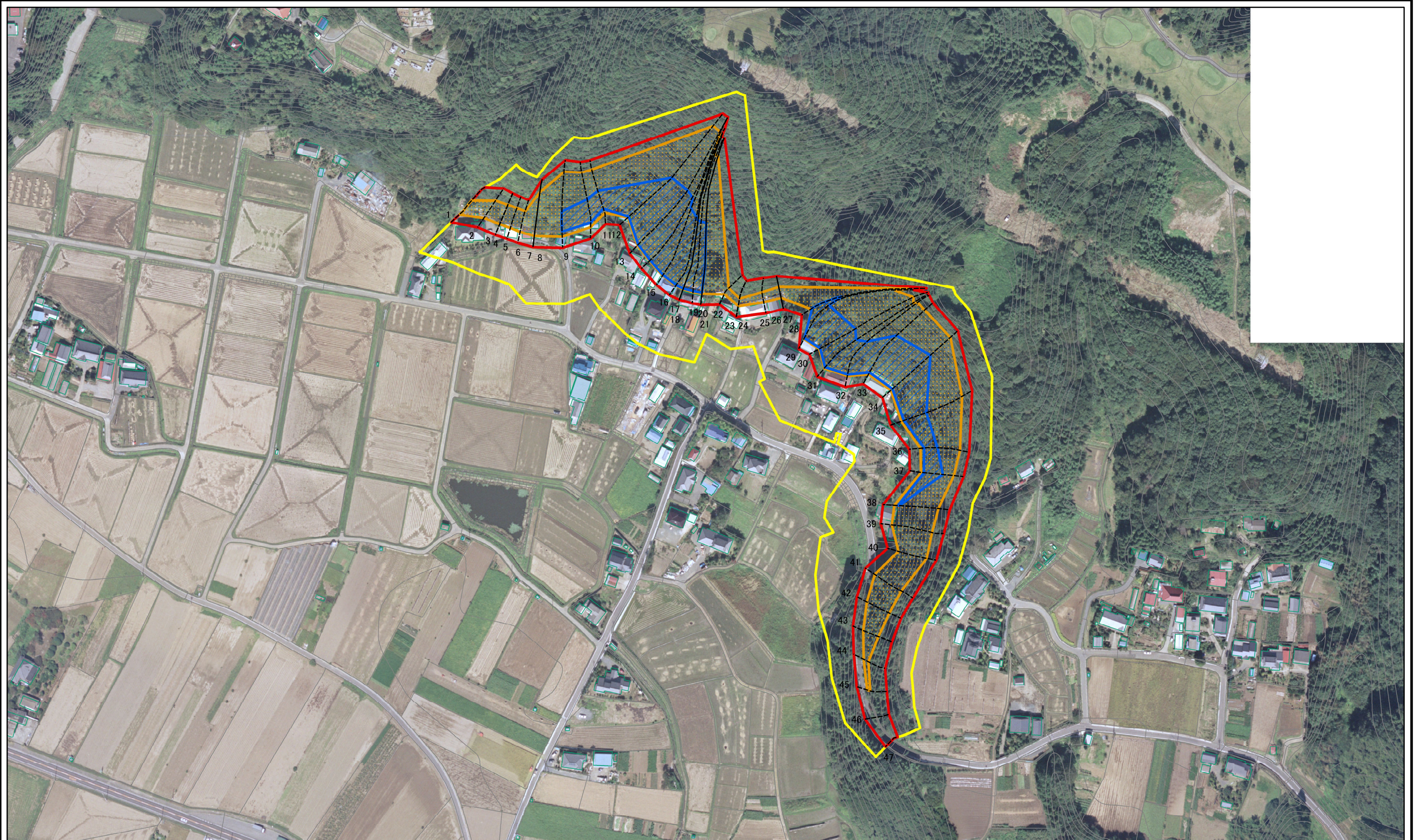

図中の数字は横断測線番号を示す

|  |   |  |                    |            |             |            |           |
|--|---|--|--------------------|------------|-------------|------------|-----------|
| 様式-2(急)<br>土砂災害警戒区域・土砂災害特別警戒区域<br>区域図(その1) | 土砂災害防止法施行令第二条の基準に該当する区域                     |  | N<br>縮尺<br>1:2,500 | 自然現象の種類    | 急傾斜地の崩壊     | 箇所番号       | 308-I-007 |
|  | 土砂災害防止法施行令第三条の基準に該当する区域                     |  |                    | 告示番号       | 茨城県告示第1222号 | 箇所名        | 滝沢        |
|  | 土砂等の(移動)高さが1m以下の場合、土砂等の移動による力が100kN/mを超える区域 |  | 告示年月日              | 令和2年11月26日 | 所在地         | 茨城県常陸大宮市野口 |           |
|  | 土砂等の堆積の高さが3mを超える区域                          |  |                    |            |             |            |           |
| それ以外の区域                                    |   |  |                    |            |             |            |           |

# 土砂災害警戒区域等の指定の公示に係る図書(その3)

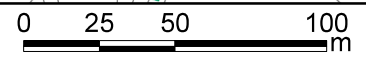
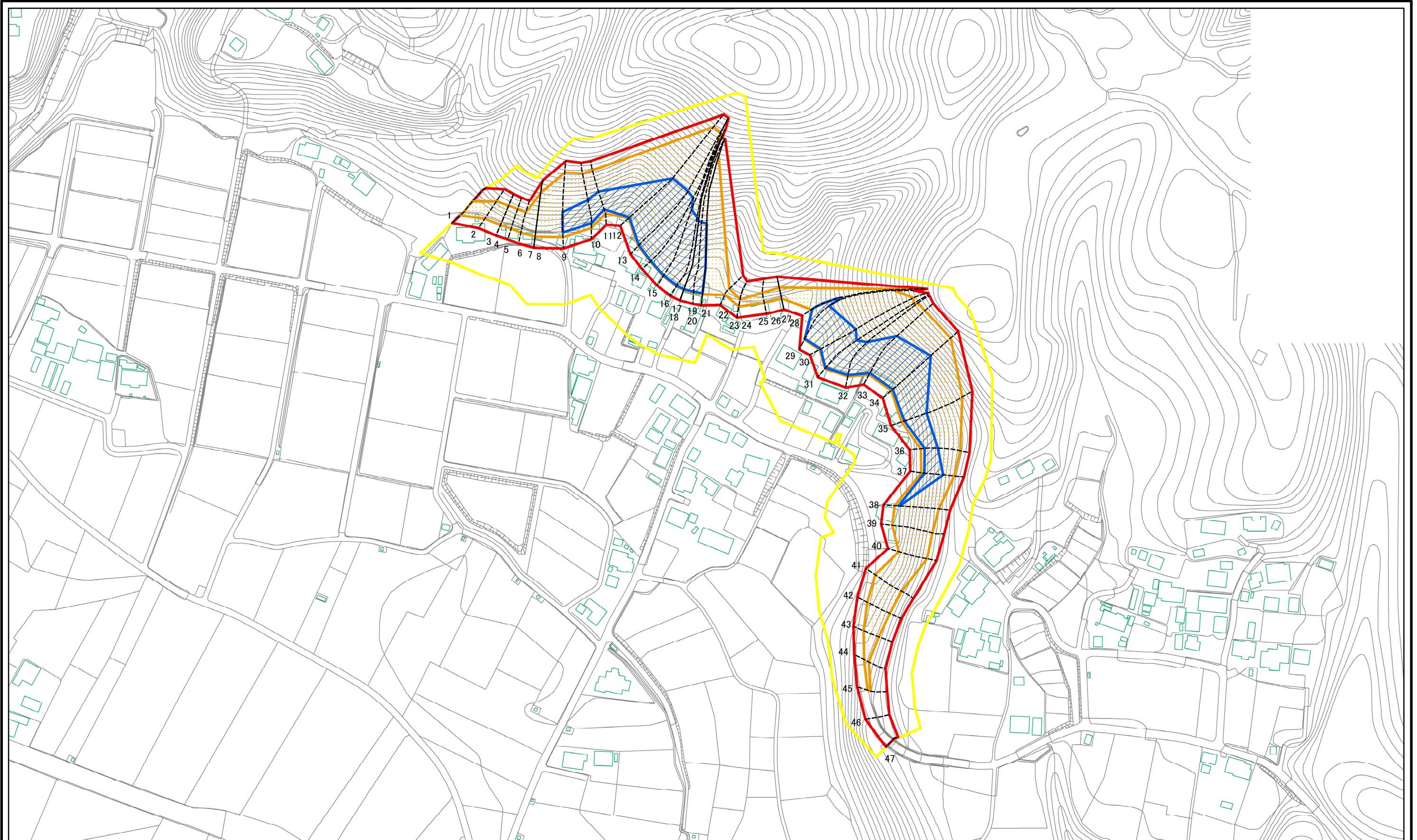

図中の数字は横断測線番号を示す

|   |                         |  |                    |         |             |      |            |
|---|-------------------------|--|--------------------|---------|-------------|------|------------|
| <b>様式-3(急)</b><br><b>土砂災害警戒区域・土砂災害特別警戒区域</b><br><b>区域図(その2)</b> | 土砂災害防止法施行令第二条の基準に該当する区域 |  | N<br>縮尺<br>1:2,500 | 自然現象の種類 | 急傾斜地の崩壊     | 箇所番号 | 308-I-007  |
|   | 土砂災害防止法施行令第三条の基準に該当する区域 |  |                    | 告示番号    | 茨城県告示第1222号 | 箇所名  | 滝沢         |
|   | それ以外の区域                 |  |                    | 告示年月日   | 令和2年11月26日  | 所在地  | 茨城県常陸大宮市野口 |

土砂災害警戒区域等の指定の公示に係る図書(その3)

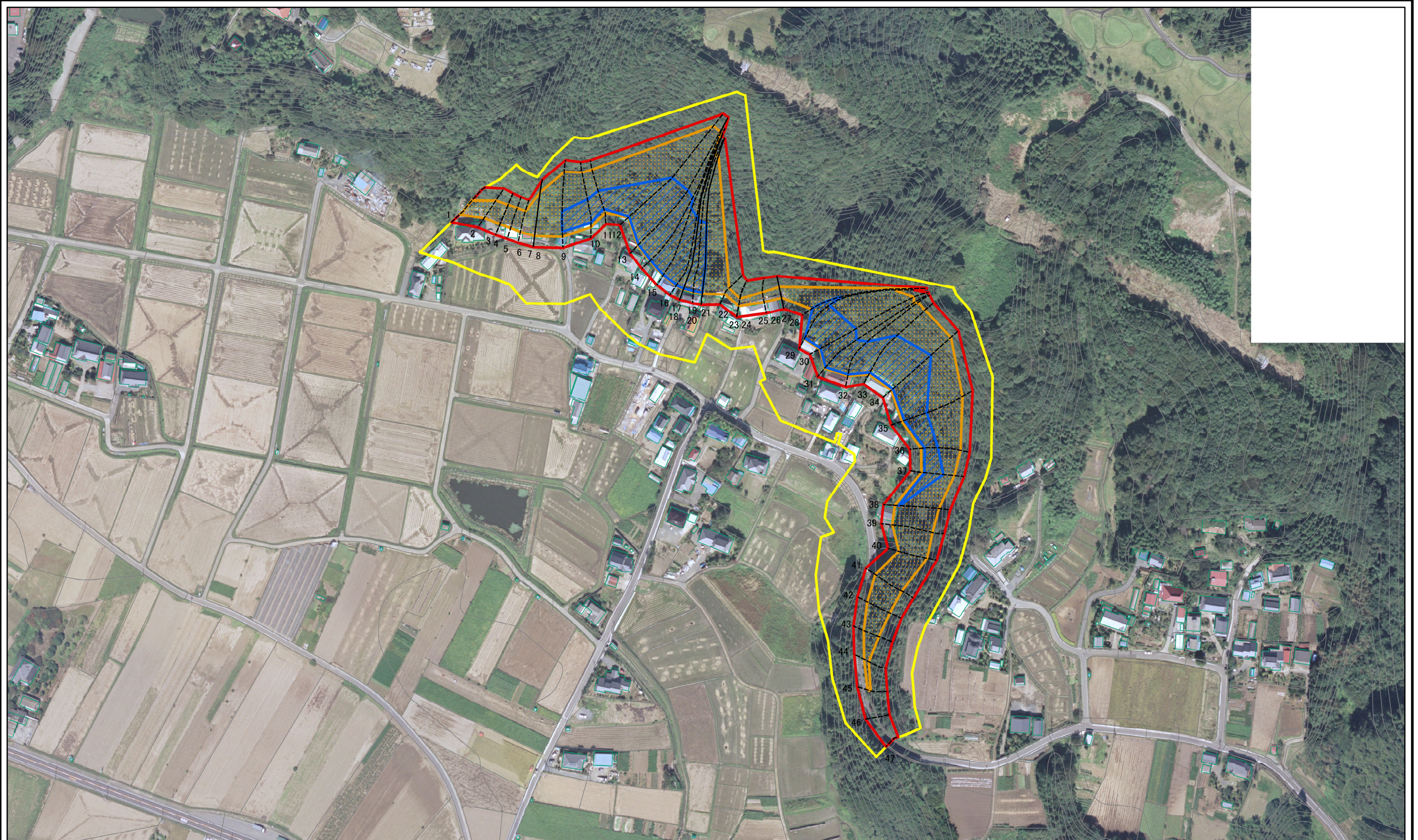

0 25 50 100  
m

図中の数字は横断測線番号を示す

|  |                         |  |                    |         |             |      |            |
|--|-------------------------|--|--------------------|---------|-------------|------|------------|
| 様式-3(急)<br>土砂災害警戒区域・土砂災害特別警戒区域<br>区域図(その2) | 土砂災害防止法施行令第二条の基準に該当する区域 |  | N<br>縮尺<br>1:2,500 | 自然現象の種類 | 急傾斜地の崩壊     | 箇所番号 | 308-I-007  |
|  | 土砂災害防止法施行令第三条の基準に該当する区域 |  |                    | 告示番号    | 茨城県告示第1222号 | 箇所名  | 滝沢         |
|  | それ以外の区域                 |  |                    | 告示年月日   | 令和2年11月26日  | 所在地  | 茨城県常陸大宮市野口 |

土砂災害警戒区域等の指定の公示に係る図書(その4)

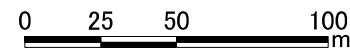
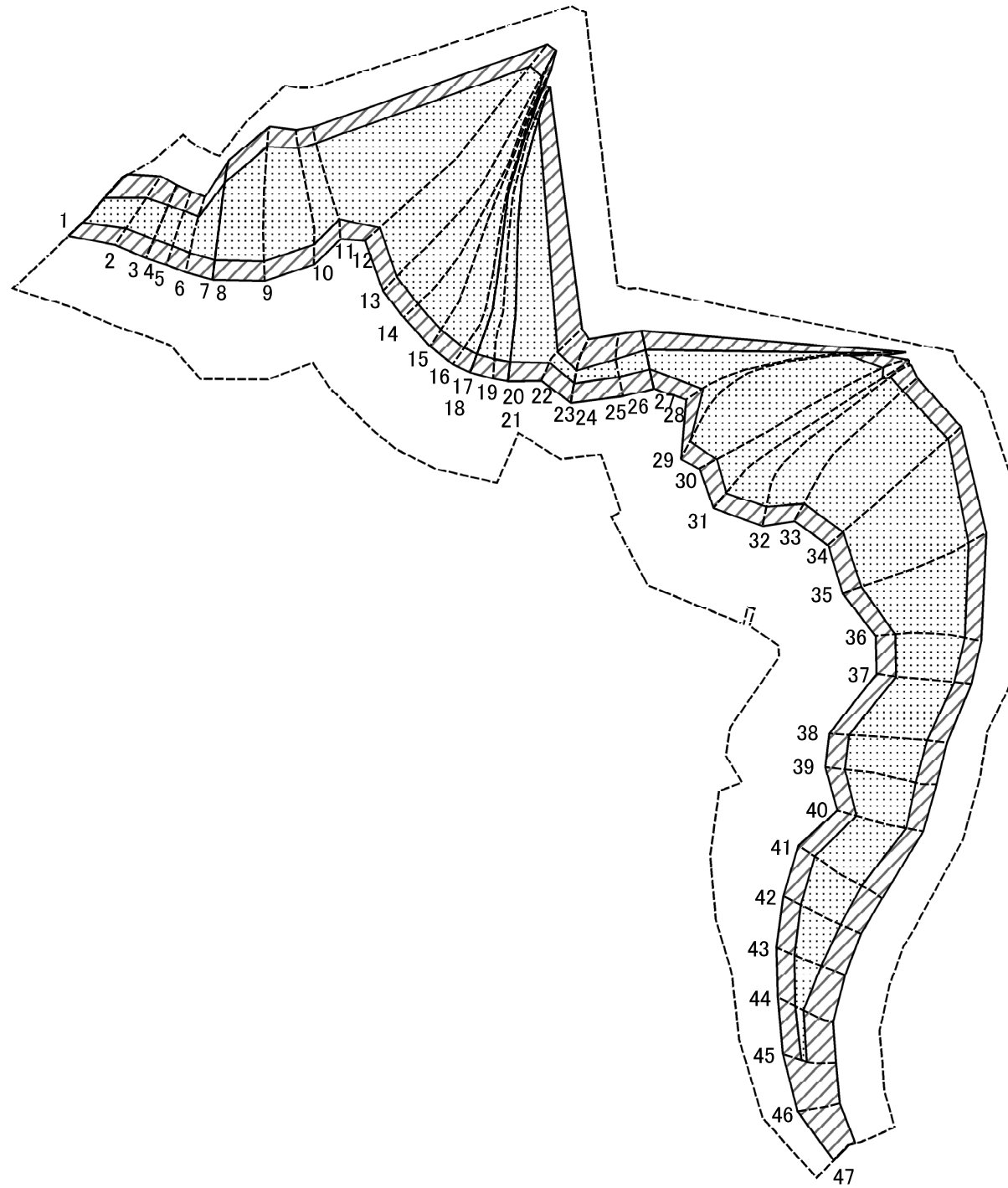

図中の数字は横断測線番号を示す

|   |                         |  |                    |         |             |      |            |
|---|-------------------------|--|--------------------|---------|-------------|------|------------|
| 様式-4(急)<br>土砂災害特別警戒区域の区域区分図<br>(急傾斜地の崩壊に伴う土石等の移動により<br>建築物の地上部に作用すると想定される力) | 土砂災害防止法施行令第二条の基準に該当する区域 |  | N<br>縮尺<br>1:2,500 | 自然現象の種類 | 急傾斜地の崩壊     | 箇所番号 | 308-I-007  |
|   | 土砂災害防止法施行令第三条の基準に該当する区域 |  |                    | 告示番号    | 茨城県告示第1222号 | 箇所名  | 滝沢         |
|   | それ以外の区域                 |  |                    | 告示年月日   | 令和2年11月26日  | 所在地  | 茨城県常陸大宮市野口 |

土砂災害警戒区域等の指定の公示に係る図書(その5)

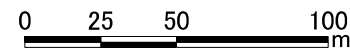
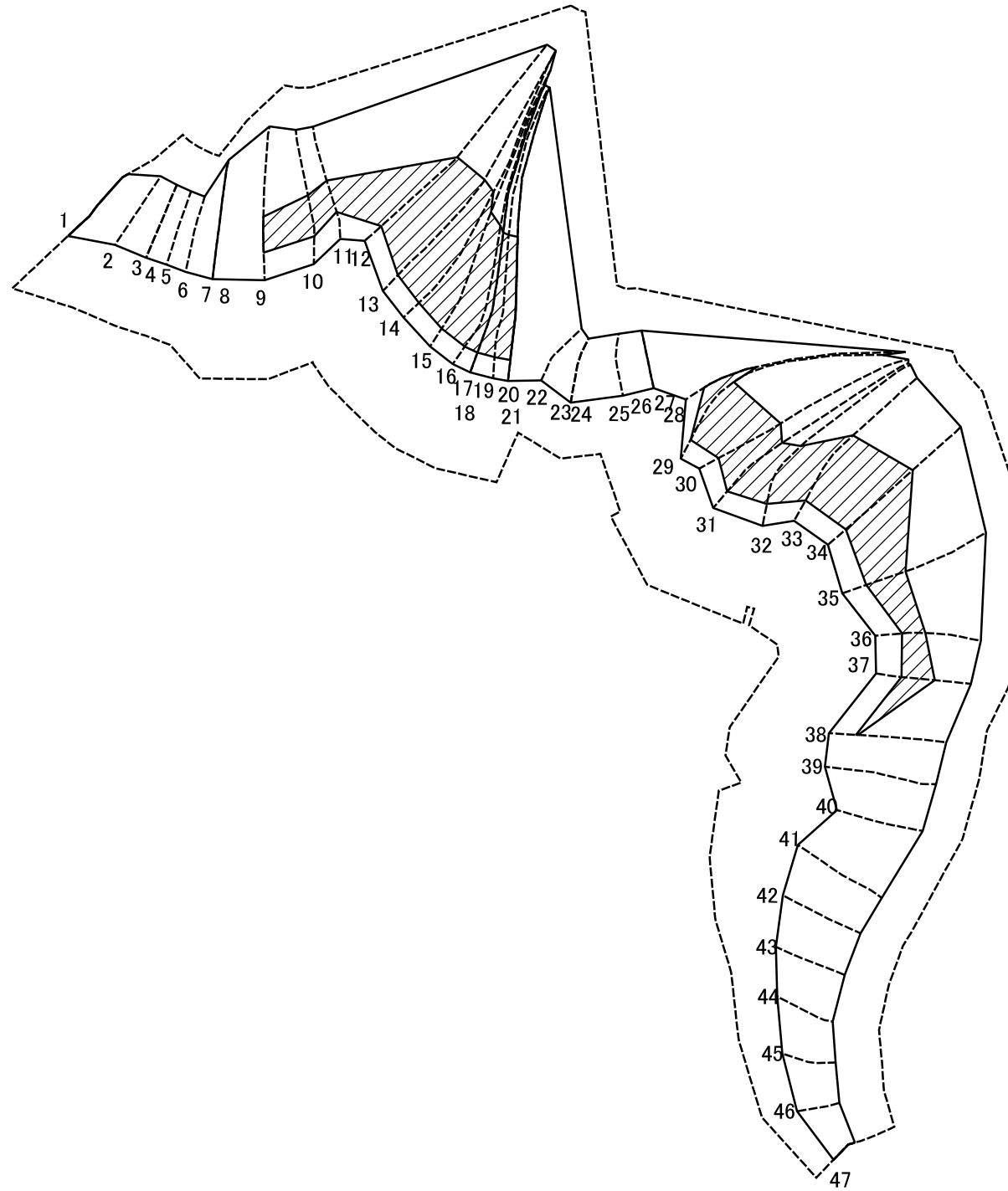

図中の数字は横断測線番号を示す

|   |                         |  |                    |         |             |      |            |
|---|-------------------------|--|--------------------|---------|-------------|------|------------|
| 様式-5(急)<br>土砂災害特別警戒区域の区域区分図<br>(急傾斜地の崩壊に伴う土石等の堆積により<br>建築物の地上部に作用すると想定される力) | 土砂災害防止法施行令第二条の基準に該当する区域 |  | N<br>縮尺<br>1:2,500 | 自然現象の種類 | 急傾斜地の崩壊     | 箇所番号 | 308-I-007  |
|   | 土砂災害防止法施行令第三条の基準に該当する区域 |  |                    | 告示番号    | 茨城県告示第1222号 | 箇所名  | 滝沢         |
|   | それ以外の区域                 |  |                    | 告示年月日   | 令和2年11月26日  | 所在地  | 茨城県常陸大宮市野口 |

# 土砂災害警戒区域等の指定の公示に係る図書(その6)(案)

| 横断測線の区間 | 土石等の移動により建築物の地上部に作用すると想定される力                              |           |                                   |           | 土石等の堆積により建築物の地上部に作用すると想定される力      |           |                                   |           | 横断測線の区間 | 土石等の移動により建築物の地上部に作用すると想定される力                              |           |                                   |           | 土石等の堆積により建築物の地上部に作用すると想定される力      |           |                                   |           |
|---------|---|-----------|-----------------------------------|-----------|-----------------------------------|-----------|-----------------------------------|-----------|---------|---|-----------|-----------------------------------|-----------|-----------------------------------|-----------|-----------------------------------|-----------|
|         | 土石等の(移動)高さが1m以下の場合、土石等の移動による力が100kN/m <sup>2</sup> を超える区域 |           | それ以外の区域                           |           | 土石等の堆積の高さが3mを超える区域                |           | それ以外の区域                           |           |         | 土石等の(移動)高さが1m以下の場合、土石等の移動による力が100kN/m <sup>2</sup> を超える区域 |           | それ以外の区域                           |           | 土石等の堆積の高さが3mを超える区域                |           | それ以外の区域                           |           |
|         | 力の大きさのうち最大のもの(kN/m <sup>2</sup> )                         | 土石等の高さ(m) | 力の大きさのうち最大のもの(kN/m <sup>2</sup> ) | 土石等の高さ(m) | 力の大きさのうち最大のもの(kN/m <sup>2</sup> ) | 土石等の高さ(m) | 力の大きさのうち最大のもの(kN/m <sup>2</sup> ) | 土石等の高さ(m) |         | 力の大きさのうち最大のもの(kN/m <sup>2</sup> )                         | 土石等の高さ(m) | 力の大きさのうち最大のもの(kN/m <sup>2</sup> ) | 土石等の高さ(m) | 力の大きさのうち最大のもの(kN/m <sup>2</sup> ) | 土石等の高さ(m) | 力の大きさのうち最大のもの(kN/m <sup>2</sup> ) | 土石等の高さ(m) |
| 1 ~ 2   | 125.06  | 1.00      | 100.00                            | 1.00      | -                                 | -         | 11.66                             | 2.18      | 27 ~ 28 | 135.35  | 1.00      | 100.00                            | 1.00      | -                                 | -         | 16.05                             | 3.00      |
| 2 ~ 3   | 130.27  | 1.00      | 100.00                            | 1.00      | -                                 | -         | 12.05                             | 2.25      | 28 ~ 29 | 135.35  | 1.00      | 100.00                            | 1.00      | 19.30                             | 3.61      | 16.05                             | 3.00      |
| 3 ~ 4   | 130.27  | 1.00      | 100.00                            | 1.00      | -                                 | -         | 12.05                             | 2.25      | 29 ~ 30 | 141.12  | 1.00      | 100.00                            | 1.00      | 19.67                             | 3.68      | 16.05                             | 3.00      |
| 4 ~ 5   | 131.80  | 1.00      | 100.00                            | 1.00      | -                                 | -         | 12.22                             | 2.28      | 30 ~ 31 | 141.12  | 1.00      | 100.00                            | 1.00      | 19.67                             | 3.68      | 16.05                             | 3.00      |
| 5 ~ 6   | 131.80  | 1.00      | 100.00                            | 1.00      | -                                 | -         | 12.22                             | 2.28      | 31 ~ 32 | 146.60  | 1.00      | 100.00                            | 1.00      | 20.07                             | 3.75      | 16.05                             | 3.00      |
| 6 ~ 7   | 143.10  | 1.00      | 100.00                            | 1.00      | -                                 | -         | 15.38                             | 2.87      | 32 ~ 33 | 158.08  | 1.00      | 100.00                            | 1.00      | 21.21                             | 3.96      | 16.05                             | 3.00      |
| 7 ~ 8   | 143.10  | 1.00      | 100.00                            | 1.00      | -                                 | -         | 15.38                             | 2.87      | 33 ~ 34 | 161.63  | 1.00      | 100.00                            | 1.00      | 21.77                             | 4.07      | 16.05                             | 3.00      |
| 8 ~ 9   | 151.49  | 1.00      | 100.00                            | 1.00      | -                                 | -         | 16.05                             | 3.00      | 34 ~ 35 | 161.63  | 1.00      | 100.00                            | 1.00      | 21.77                             | 4.07      | 16.05                             | 3.00      |
| 9 ~ 10  | 156.23  | 1.00      | 100.00                            | 1.00      | 16.80                             | 3.14      | 16.05                             | 3.00      | 35 ~ 36 | 156.69  | 1.00      | 100.00                            | 1.00      | 18.90                             | 3.53      | 16.05                             | 3.00      |
| 10 ~ 11 | 159.35  | 1.00      | 100.00                            | 1.00      | 18.08                             | 3.38      | 16.05                             | 3.00      | 36 ~ 37 | 156.69  | 1.00      | 100.00                            | 1.00      | 19.23                             | 3.59      | 16.05                             | 3.00      |
| 11 ~ 12 | 159.35  | 1.00      | 100.00                            | 1.00      | 19.65                             | 3.67      | 16.05                             | 3.00      | 37 ~ 38 | 151.97  | 1.00      | 100.00                            | 1.00      | 19.23                             | 3.59      | 16.05                             | 3.00      |
| 12 ~ 13 | 141.03  | 1.00      | 100.00                            | 1.00      | 19.65                             | 3.67      | 16.05                             | 3.00      | 38 ~ 39 | 148.30  | 1.00      | 100.00                            | 1.00      | -                                 | -         | 16.05                             | 3.00      |
| 13 ~ 14 | 137.76  | 1.00      | 100.00                            | 1.00      | 19.43                             | 3.63      | 16.05                             | 3.00      | 39 ~ 40 | 147.35  | 1.00      | 100.00                            | 1.00      | -                                 | -         | 16.05                             | 3.00      |
| 14 ~ 15 | 132.24  | 1.00      | 100.00                            | 1.00      | 19.09                             | 3.57      | 16.05                             | 3.00      | 40 ~ 41 | 147.35  | 1.00      | 100.00                            | 1.00      | -                                 | -         | 16.05                             | 3.00      |
| 15 ~ 16 | 132.23  | 1.00      | 100.00                            | 1.00      | 19.09                             | 3.57      | 16.05                             | 3.00      | 41 ~ 42 | 134.49  | 1.00      | 100.00                            | 1.00      | -                                 | -         | 13.65                             | 2.55      |
| 16 ~ 17 | 132.23  | 1.00      | 100.00                            | 1.00      | 19.09                             | 3.57      | 16.05                             | 3.00      | 42 ~ 43 | 132.66  | 1.00      | 100.00                            | 1.00      | -                                 | -         | 13.65                             | 2.55      |
| 17 ~ 18 | 132.22  | 1.00      | 100.00                            | 1.00      | 19.09                             | 3.57      | 16.05                             | 3.00      | 43 ~ 44 | 121.32  | 1.00      | 100.00                            | 1.00      | -                                 | -         | 11.67                             | 2.18      |
| 18 ~ 19 | 132.22  | 1.00      | 100.00                            | 1.00      | 19.09                             | 3.57      | 16.05                             | 3.00      | 44 ~ 45 | 106.40  | 1.00      | 100.00                            | 1.00      | -                                 | -         | 10.53                             | 1.97      |
| 19 ~ 20 | 132.22  | 1.00      | 100.00                            | 1.00      | 19.09                             | 3.57      | 16.05                             | 3.00      | 45 ~ 46 | -   | -         | 100.00                            | 1.00      | -                                 | -         | 10.54                             | 1.97      |
| 20 ~ 21 | 132.22  | 1.00      | 100.00                            | 1.00      | 19.09                             | 3.57      | 16.05                             | 3.00      | 46 ~ 47 | -   | -         | 94.92                             | 1.00      | -                                 | -         | 10.54                             | 1.97      |
| 21 ~ 22 | 132.22  | 1.00      | 100.00                            | 1.00      | -                                 | -         | 16.05                             | 3.00      | ~       |   |           |                                   |           |                                   |           |                                   |           |
| 22 ~ 23 | 108.40  | 1.00      | 100.00                            | 1.00      | -                                 | -         | 11.22                             | 2.10      | ~       |   |           |                                   |           |                                   |           |                                   |           |
| 23 ~ 24 | 108.37  | 1.00      | 100.00                            | 1.00      | -                                 | -         | 11.22                             | 2.10      | ~       |   |           |                                   |           |                                   |           |                                   |           |
| 24 ~ 25 | 114.96  | 1.00      | 100.00                            | 1.00      | -                                 | -         | 10.77                             | 2.01      | ~       |   |           |                                   |           |                                   |           |                                   |           |
| 25 ~ 26 | 120.75  | 1.00      | 100.00                            | 1.00      | -                                 | -         | 11.42                             | 2.13      | ~       |   |           |                                   |           |                                   |           |                                   |           |
| 26 ~ 27 | 120.75  | 1.00      | 100.00                            | 1.00      | -                                 | -         | 12.40                             | 2.32      | ~       |   |           |                                   |           |                                   |           |                                   |           |

|                                      |         |             |      |            |
|--------------------------------------|---------|-------------|------|------------|
| 様式-6(急)<br><br>建築物の構造の規制に必要な衝撃に関する事項 | 自然現象の種類 | 急傾斜地の崩壊     | 箇所番号 | 308-I-007  |
|                                      | 告示番号    | 茨城県告示第1222号 | 箇所名  | 滝沢         |
|                                      | 告示年月日   | 令和2年11月26日  | 所在地  | 茨城県常陸大宮市野口 |