

年齢補正平均値の経年度変化

年齢補正平均値の経年度変化(水戸市)

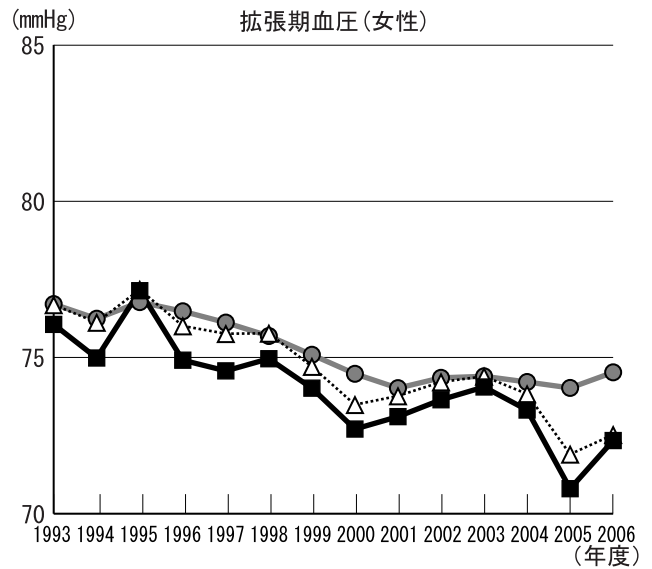

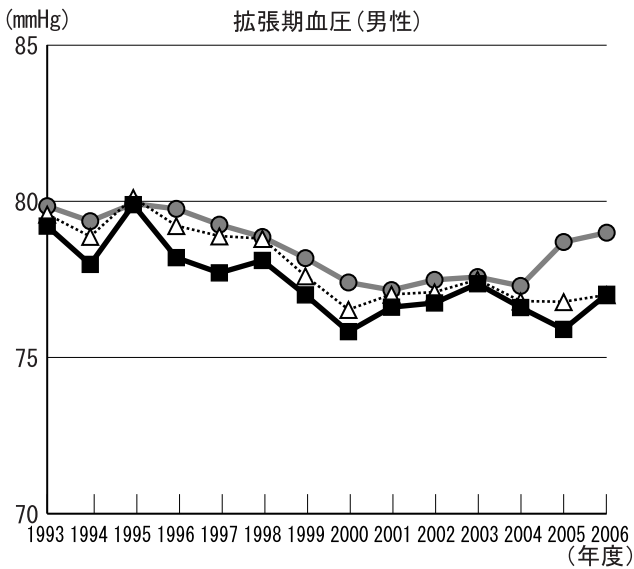
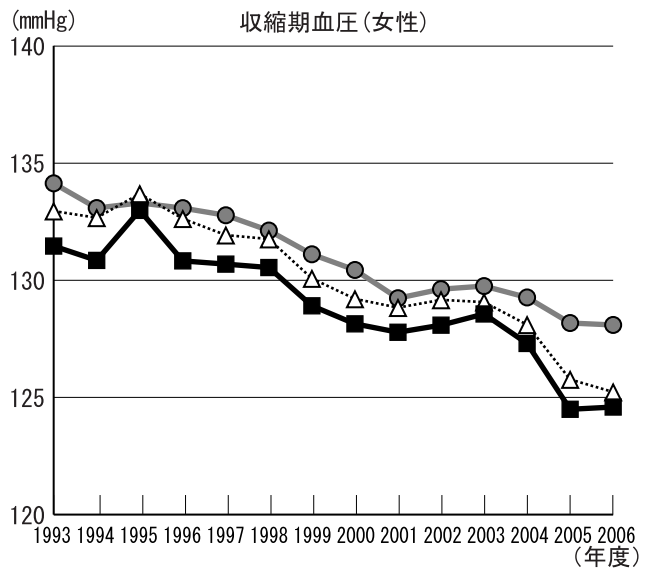
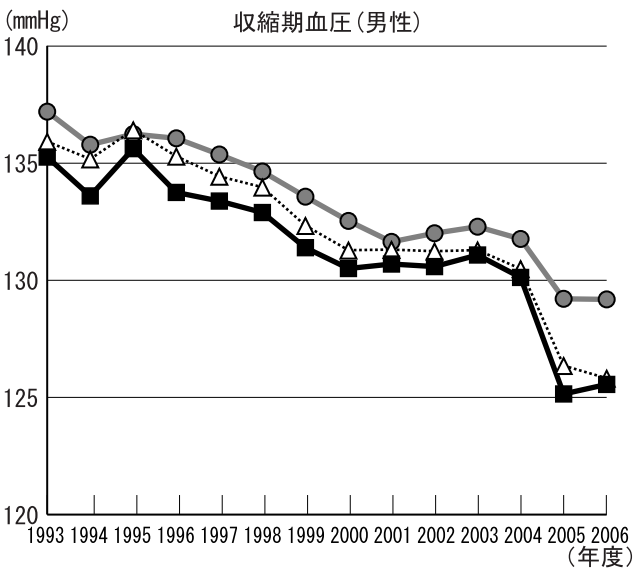
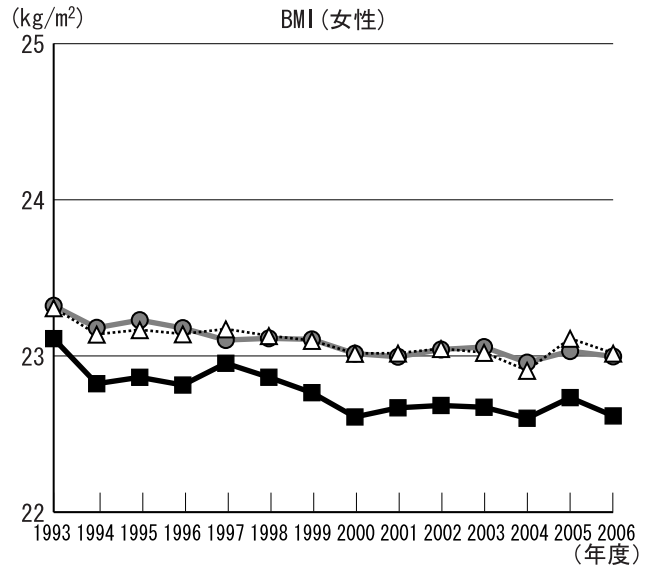
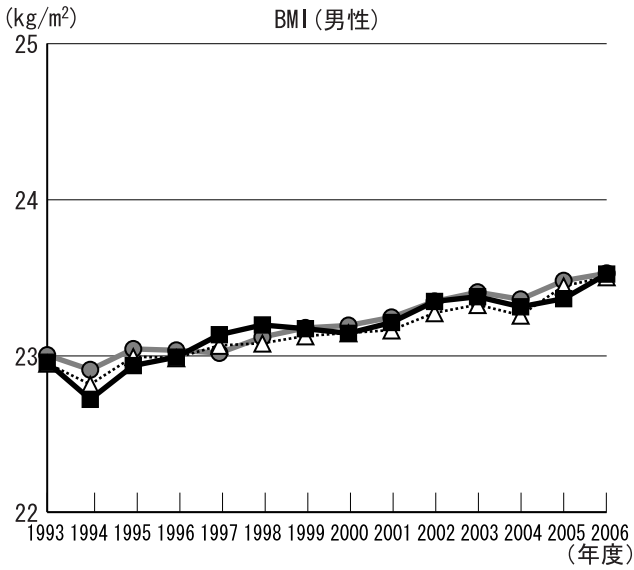
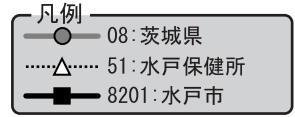
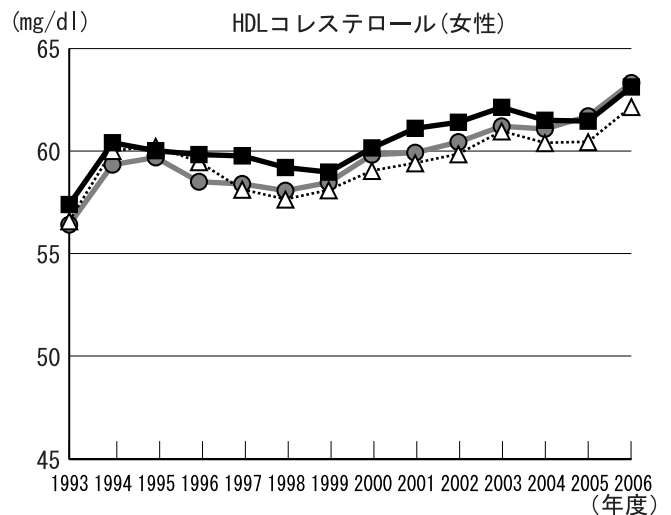
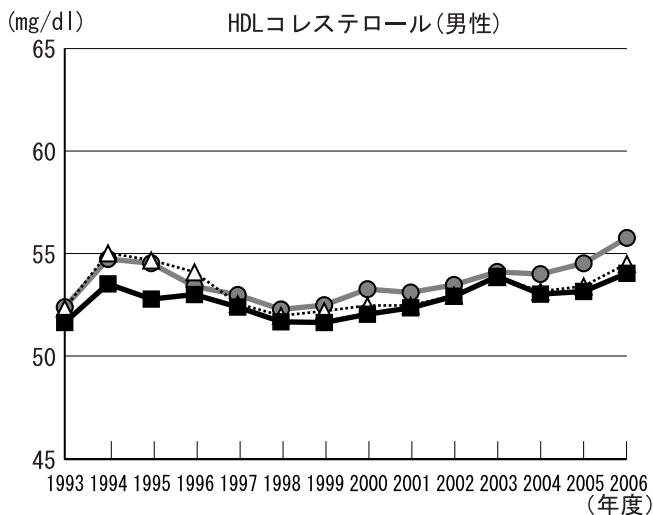
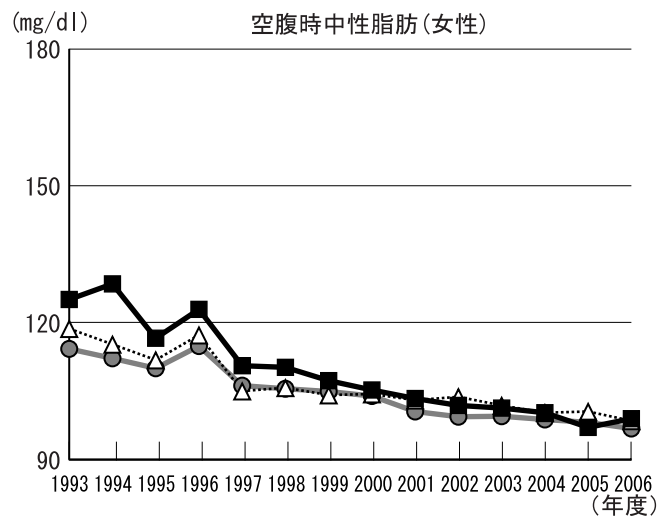
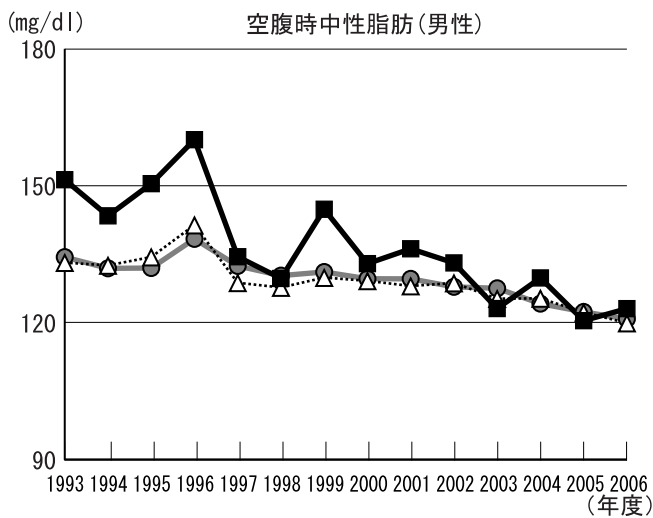
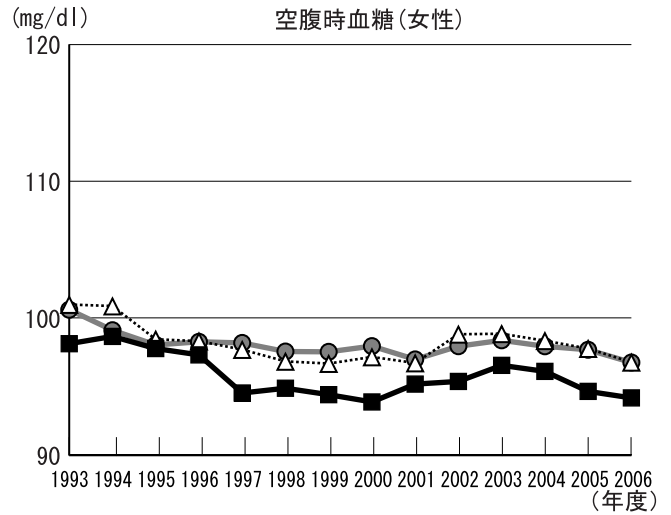
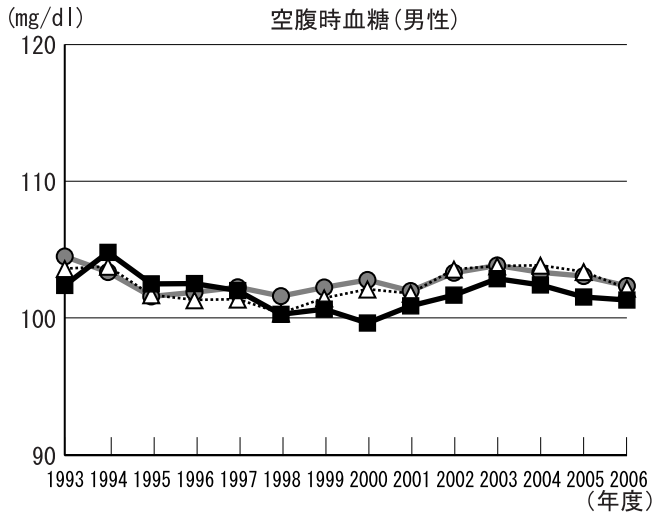

1. 上昇傾向にある検査項目: BMI(男性)、HDLコレステロール(男性・女性)
2. 低下傾向にある検査項目: BMI(女性)、収縮期血圧(男性・女性)、拡張期血圧(男性・女性)、空腹時血糖(女性)、空腹時中性脂肪(男性・女性)
3. 県と比較して経年的に高い項目: 空腹時中性脂肪(男性・女性)、HDLコレステロール(女性)
4. 県と比較して経年的に低い項目: BMI(女性)、収縮期血圧(男性・女性)、拡張期血圧(男性・女性)、空腹時血糖(男性・女性)、HDLコレステロール(男性)

年齢補正平均値の経年度変化(笠間市)

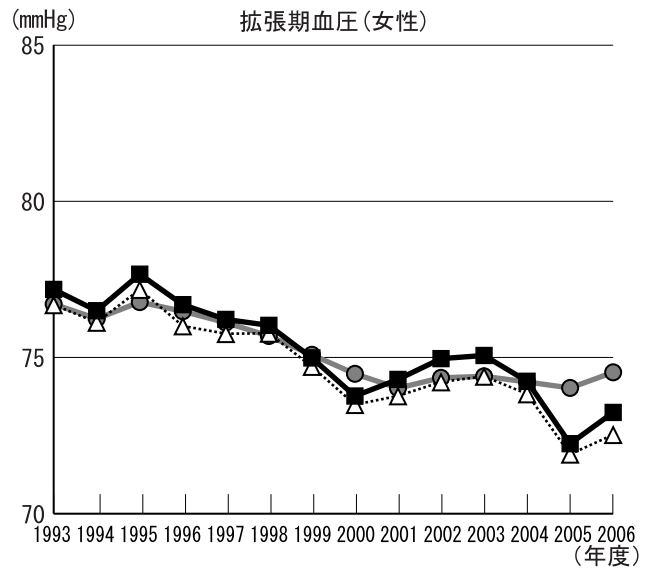
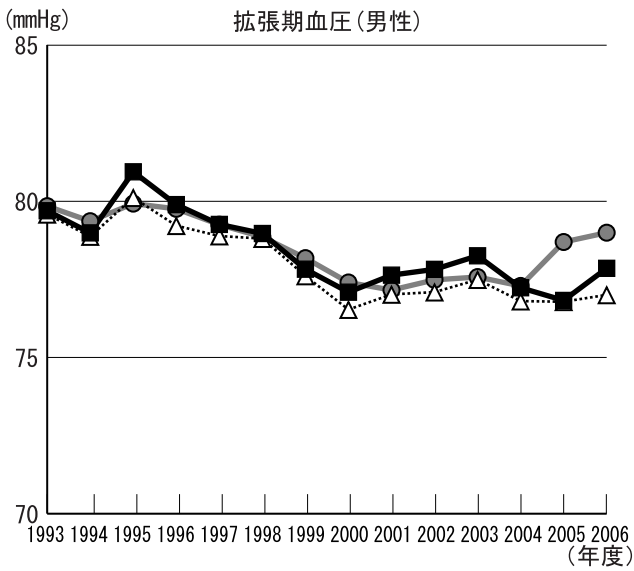
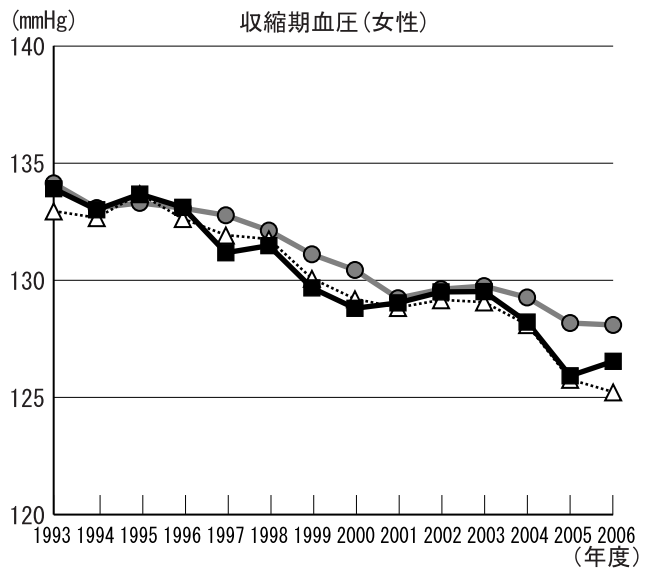
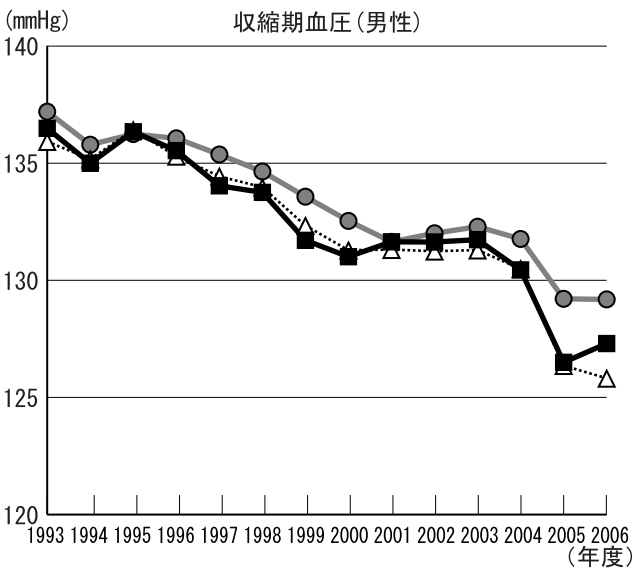
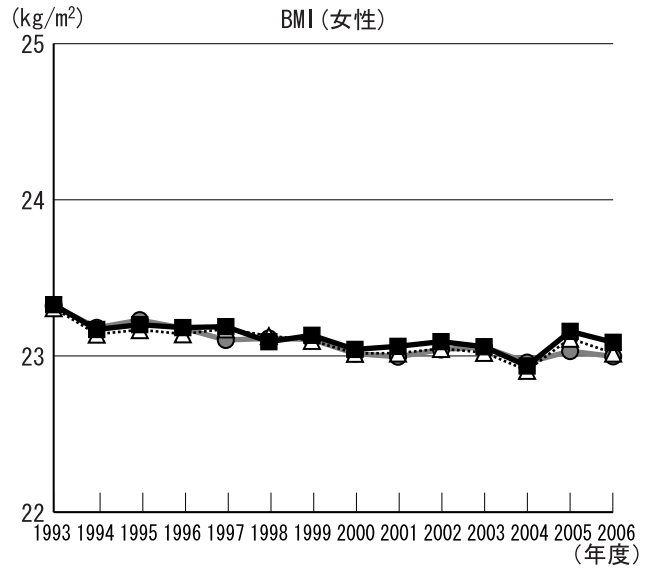
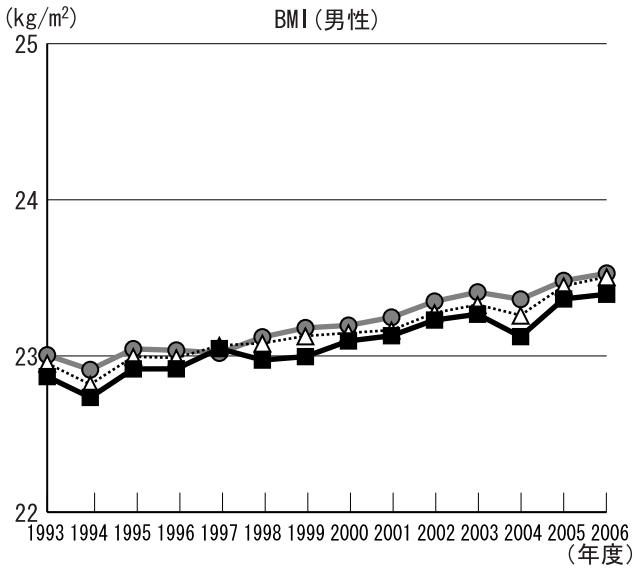

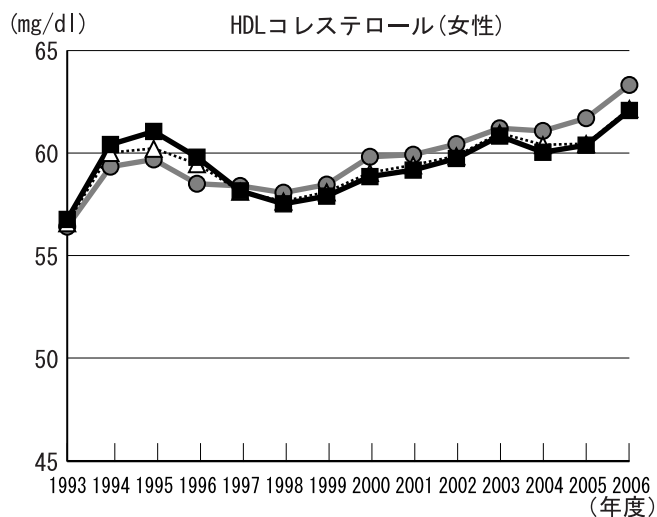
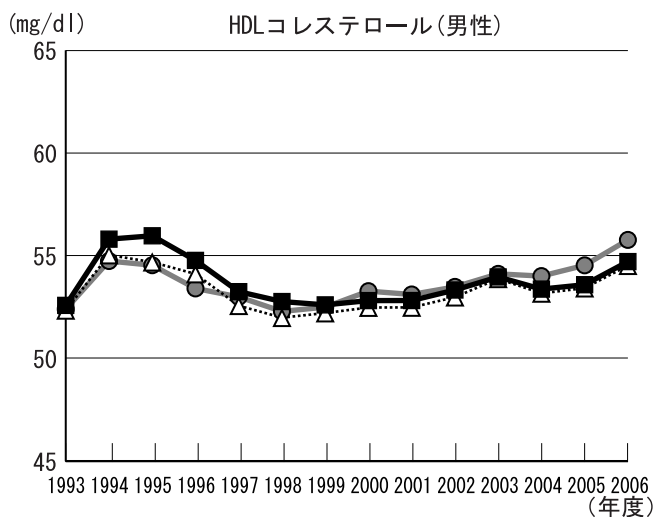
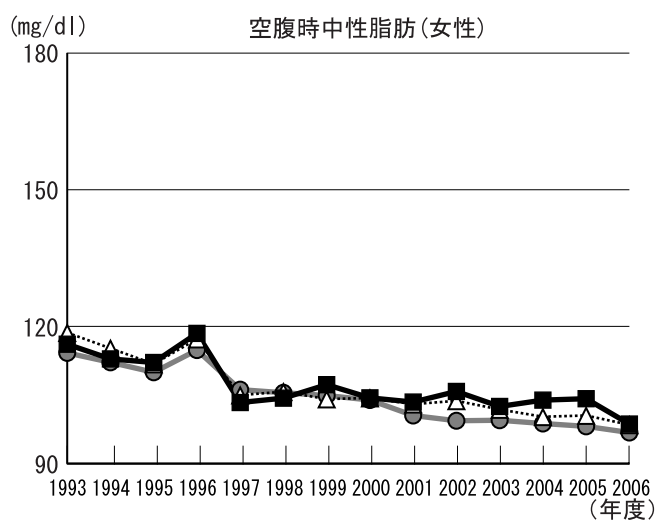
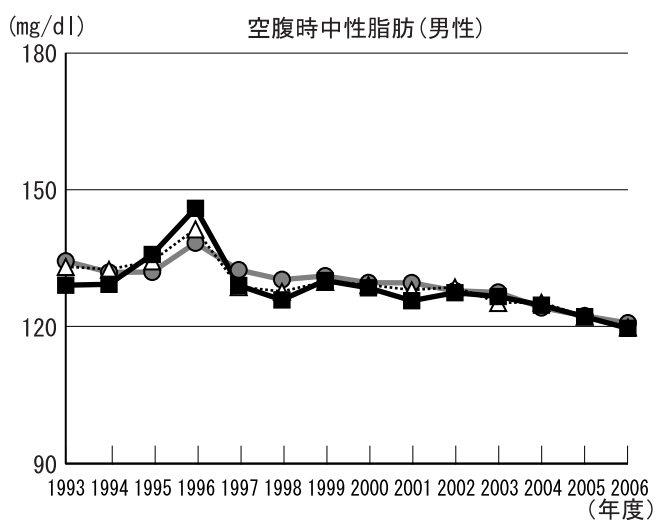
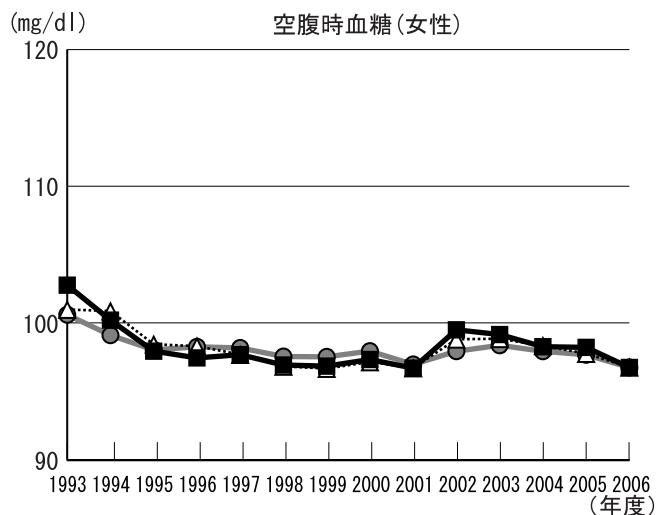
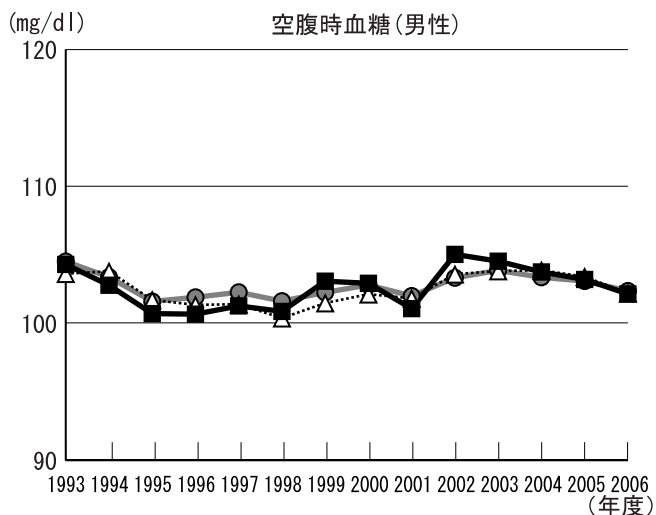

1. 上昇傾向にある検査項目: BMI(男性)、空腹時血糖(男性)、HDLコレステロール(女性)
2. 低下傾向にある検査項目: BMI(女性)、収縮期血圧(男性・女性)、拡張期血圧(男性・女性)、空腹時血糖(女性)、空腹時中性脂肪(男性・女性)、HDLコレステロール(男性)
3. 県と比較して経年的に高い項目: 空腹時血糖(女性)、空腹時中性脂肪(男性・女性)
4. 県と比較して経年的に低い項目: BMI(男性)、収縮期血圧(男性・女性)、HDLコレステロール(女性)

年齢補正平均値の経年度変化(小美玉市)

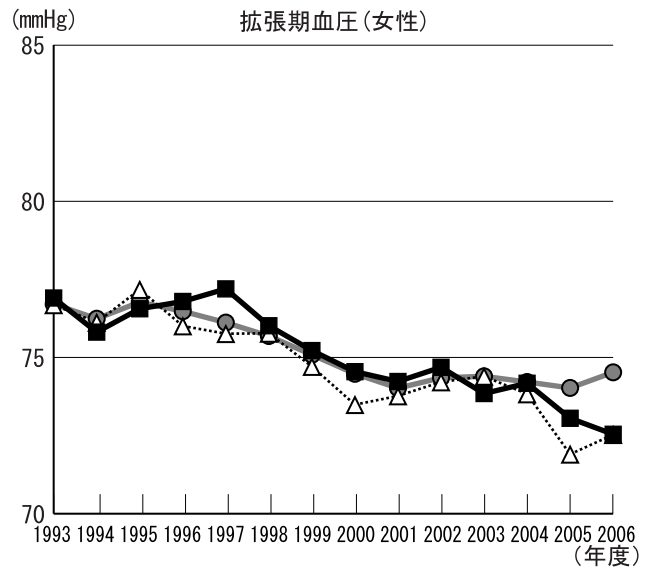
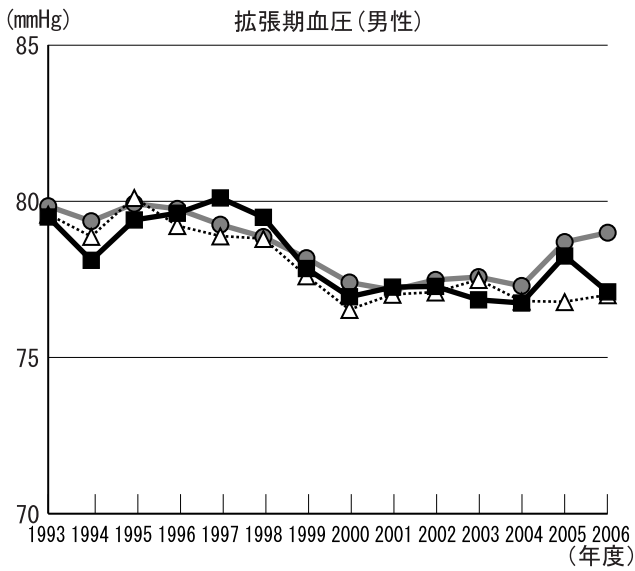
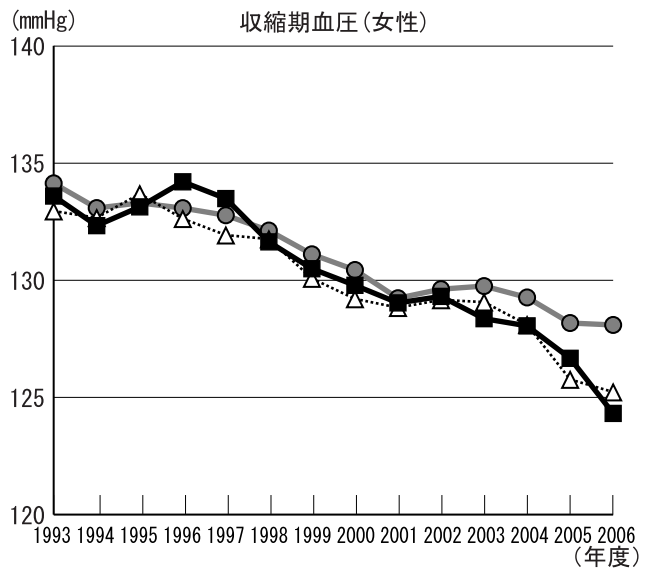
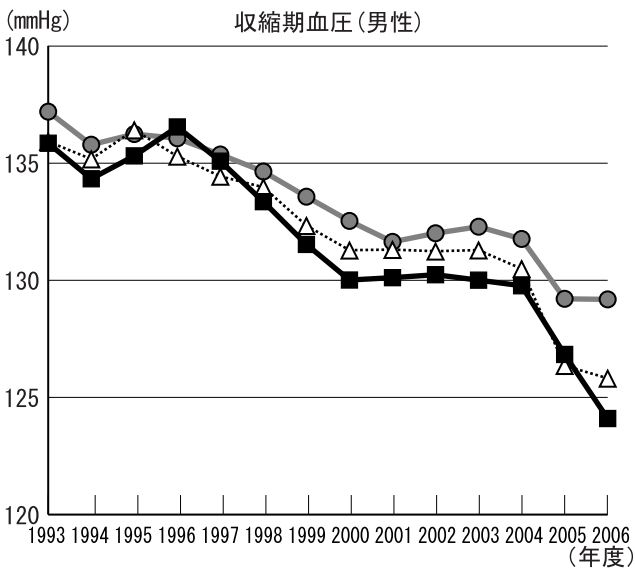
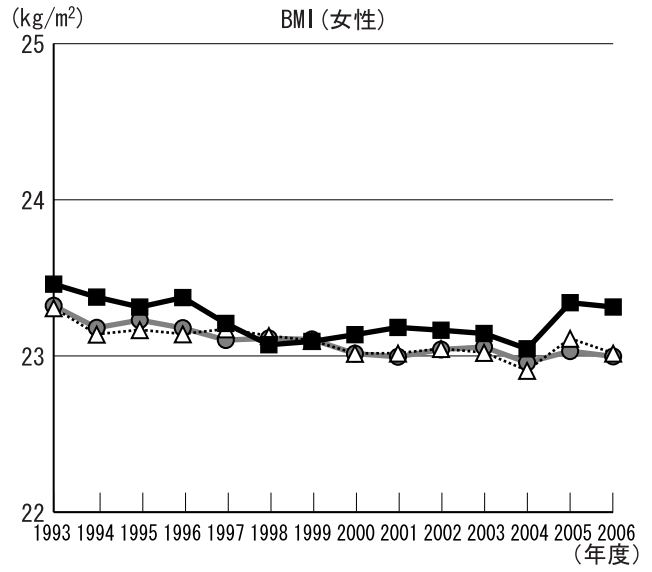
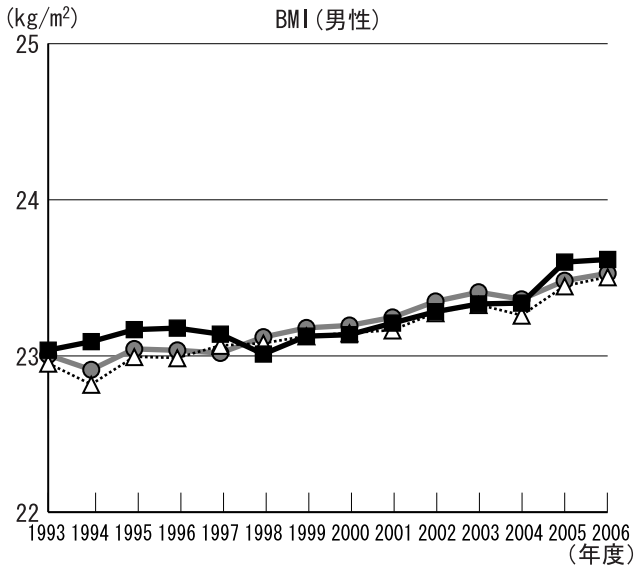
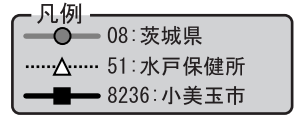

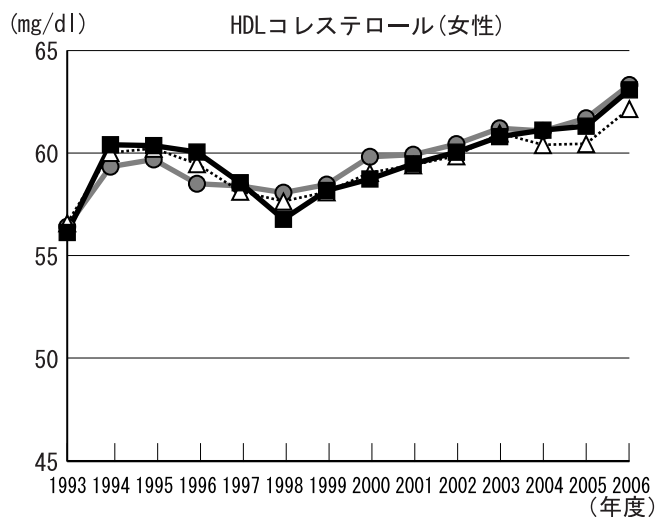
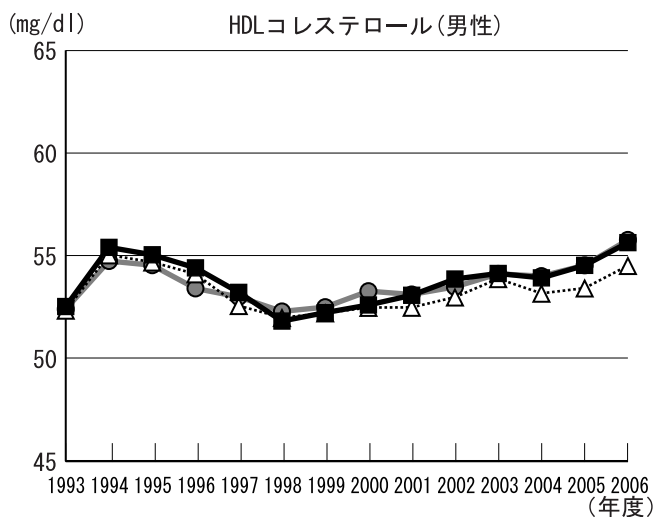
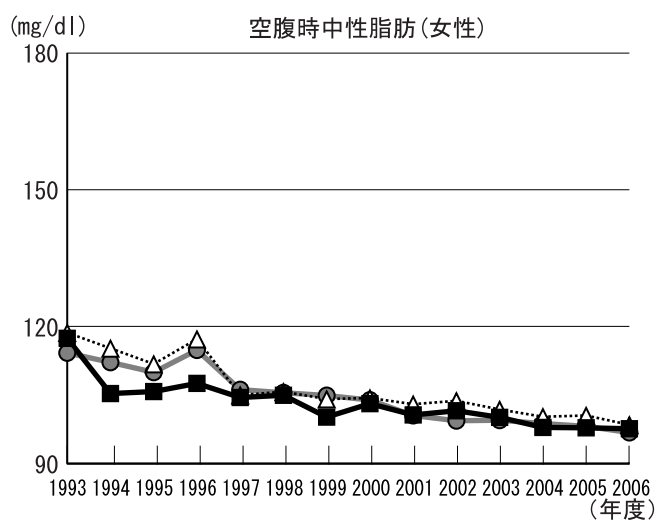
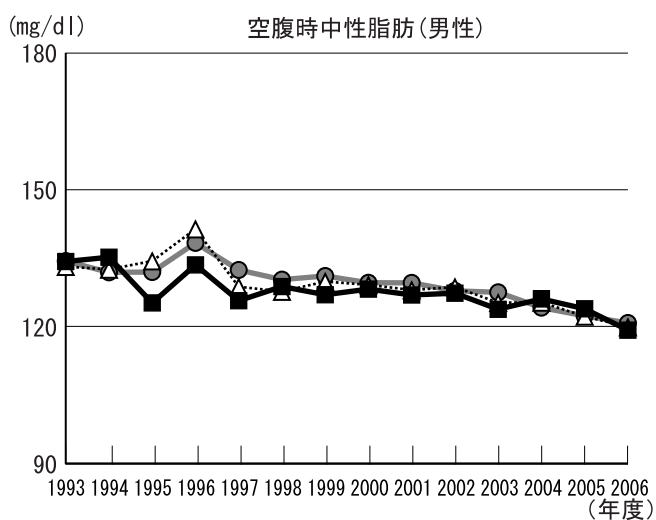
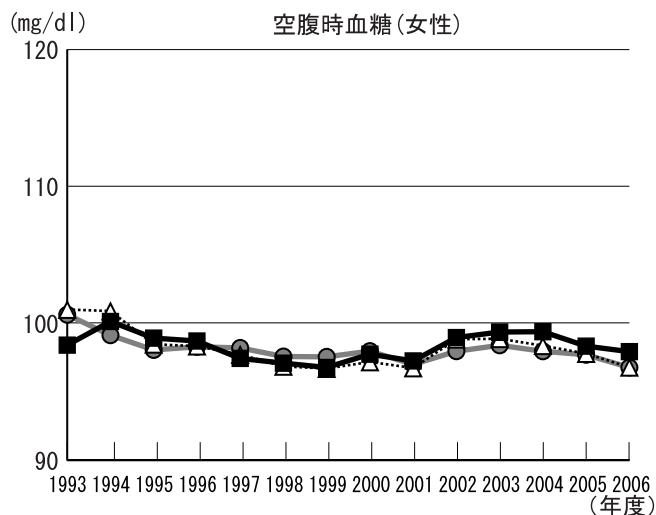
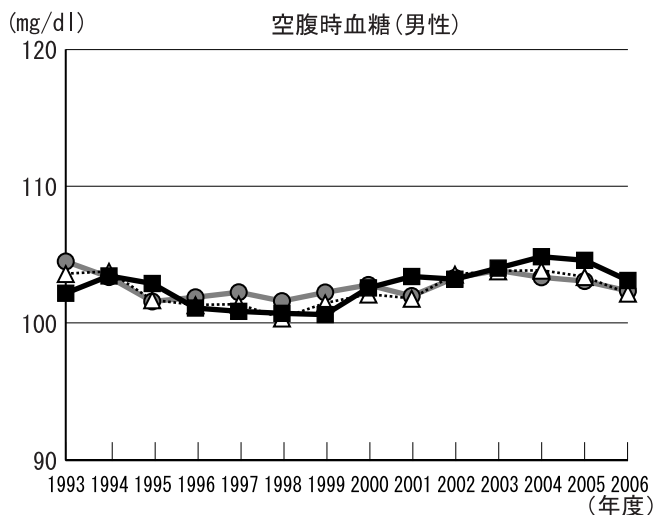

1. 上昇傾向にある検査項目: BMI(男性)、空腹時血糖(男性)、HDLコレステロール(男性・女性)
2. 低下傾向にある検査項目: BMI(女性)、収縮期血圧(男性・女性)、拡張期血圧(男性・女性)、空腹時中性脂肪(女性)
3. 県と比較して経年的に高い項目: BMI(女性)、空腹時血糖(女性)、HDLコレステロール(男性)
4. 県と比較して経年的に低い項目: 収縮期血圧(男性・女性)、拡張期血圧(男性・女性)、空腹時中性脂肪(男性・女性)、HDLコレステロール(女性)

年齢補正平均値の経年度変化(茨城町)

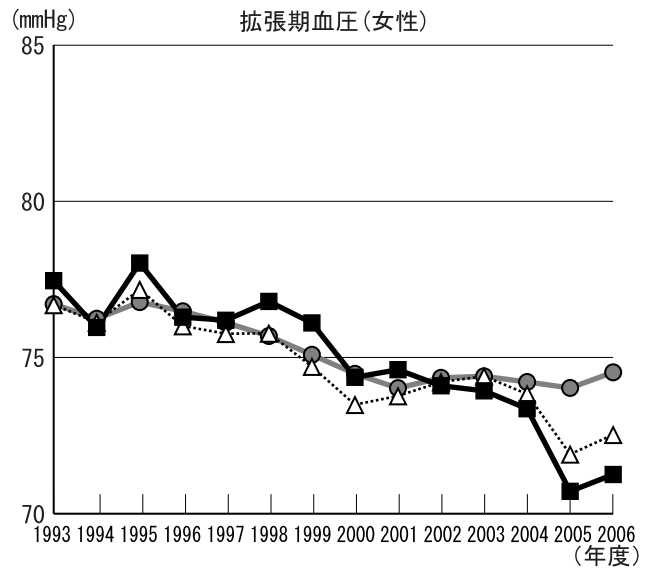
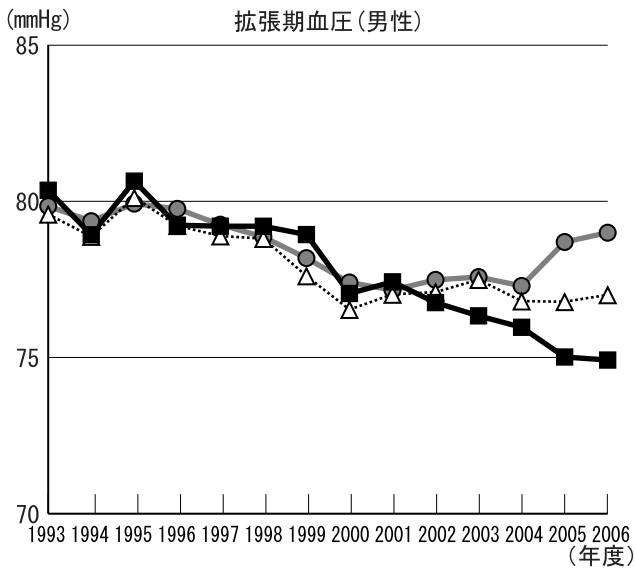
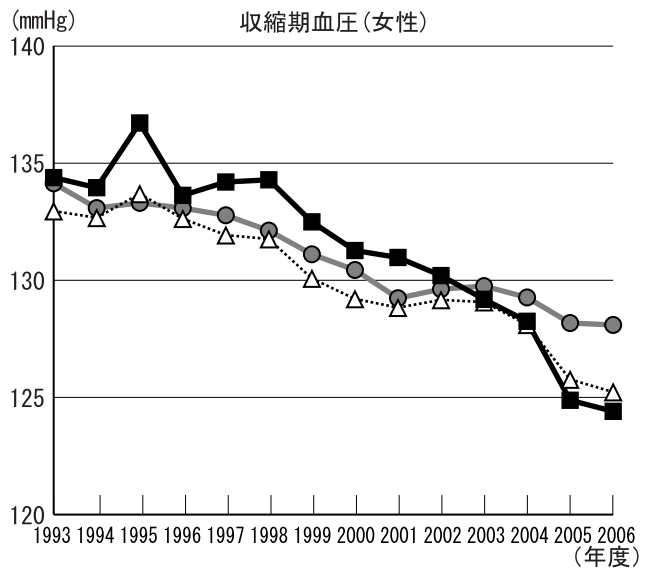
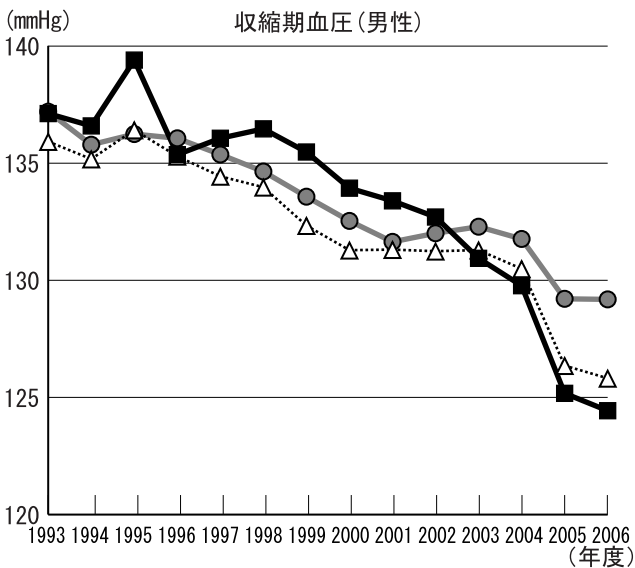
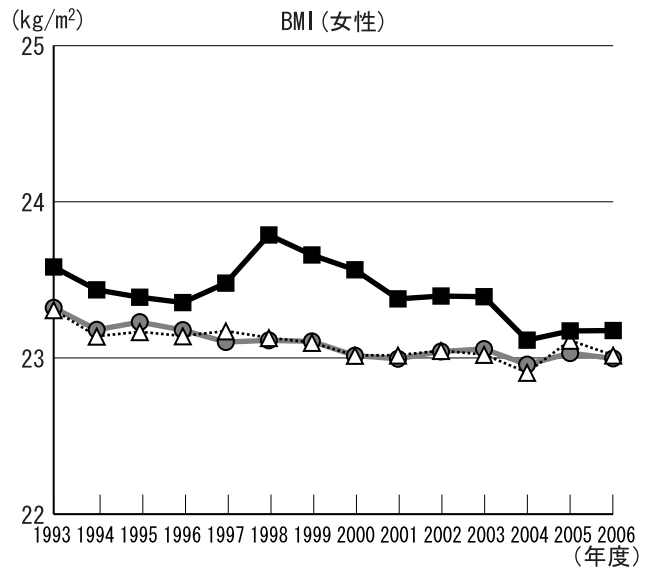
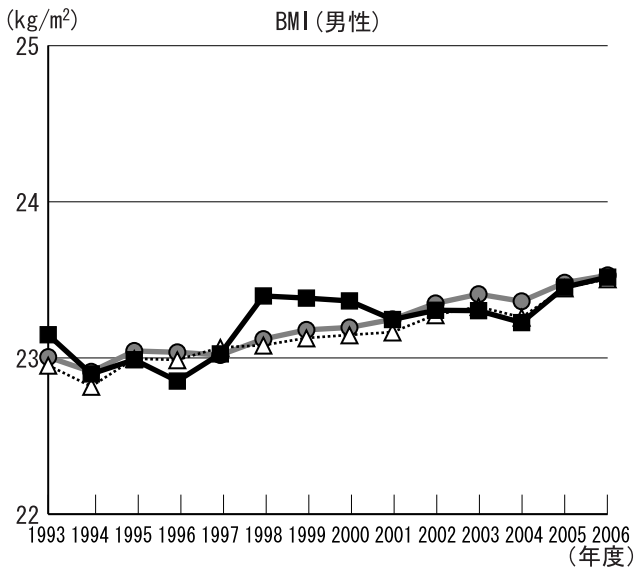
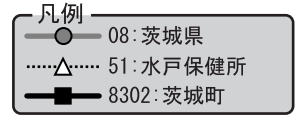

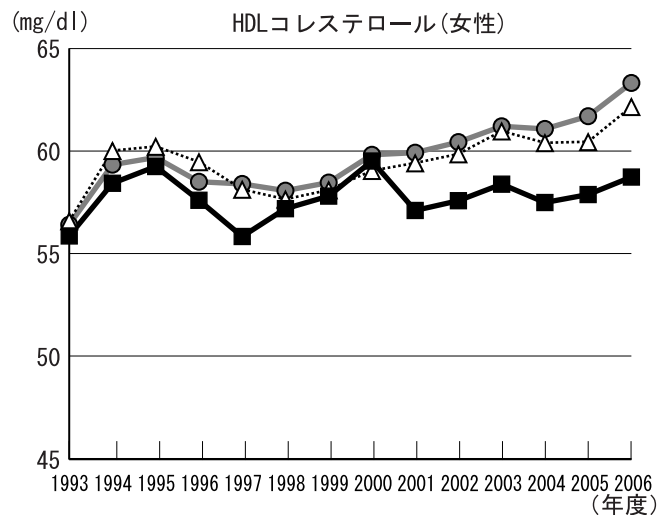
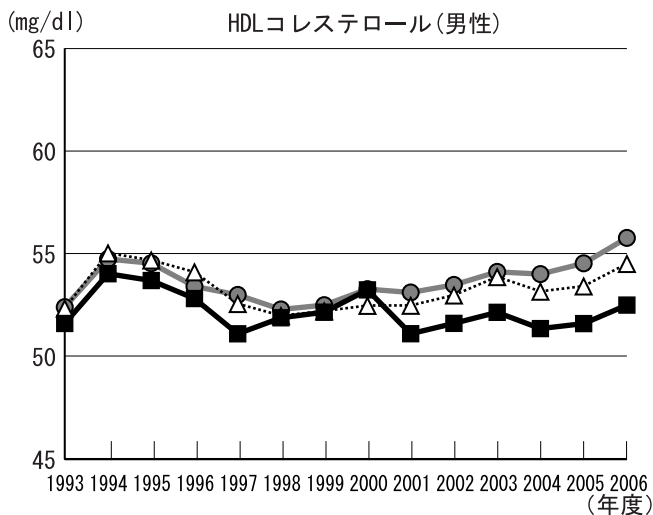
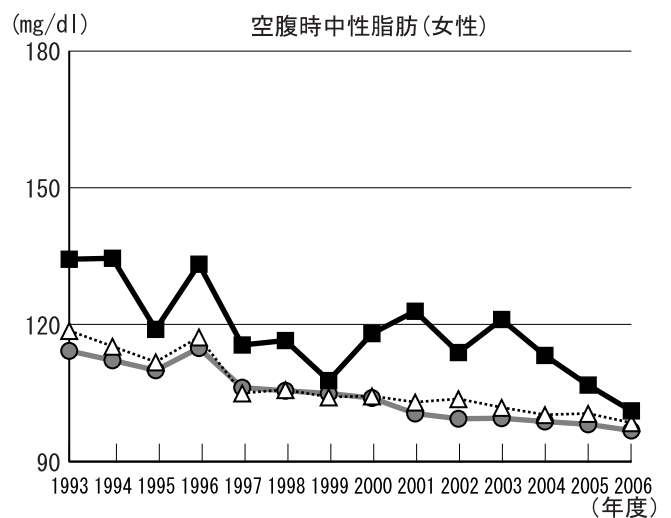
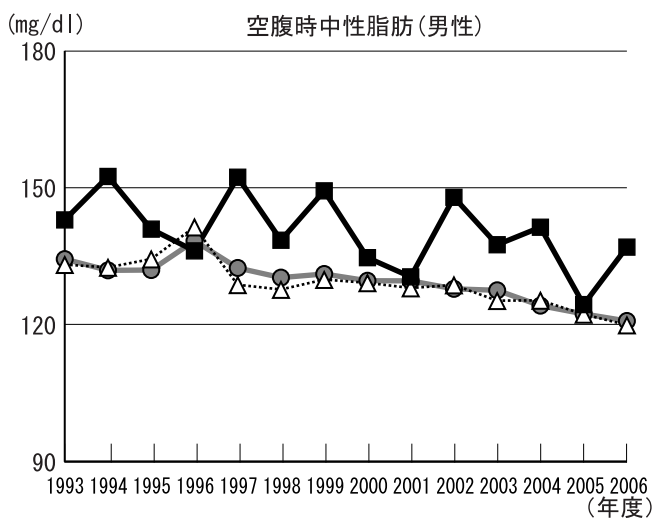
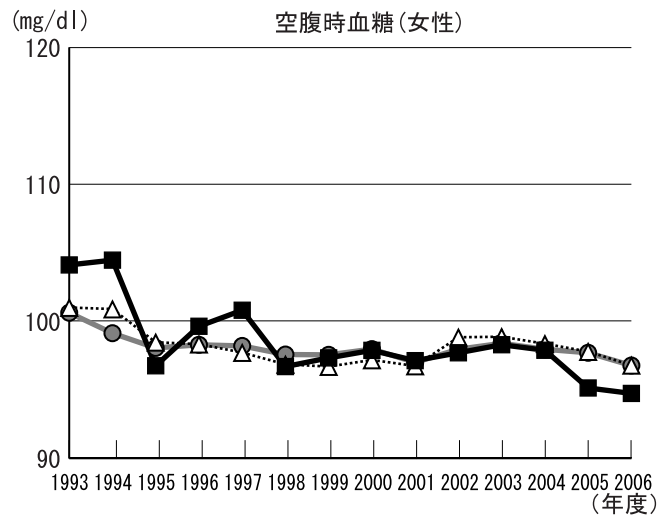
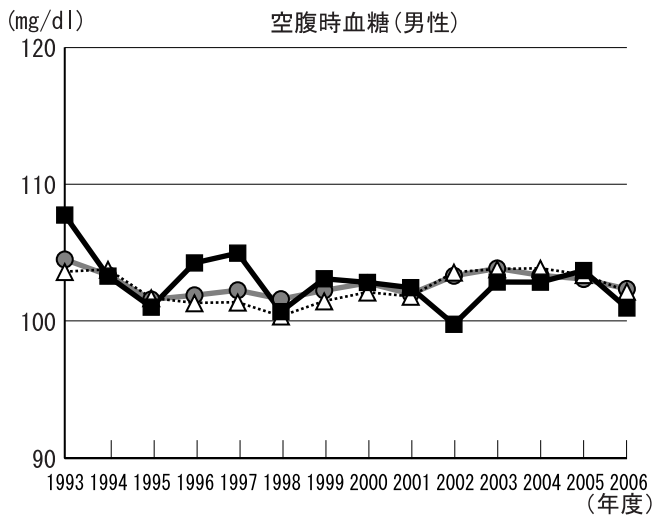

1. 上昇傾向にある検査項目: BMI(男性)、HDLコレステロール(女性)
2. 低下傾向にある検査項目: BMI(女性)、収縮期血圧(男性・女性)、拡張期血圧(男性・女性)、空腹時血糖(女性)、空腹時中性脂肪(女性)、HDLコレステロール(男性)
3. 県と比較して経年的に高い項目: BMI(女性)、収縮期血圧(女性)、空腹時血糖(女性)、空腹時中性脂肪(男性・女性)
4. 県と比較して経年的に低い項目: 拡張期血圧(男性・女性)、HDLコレステロール(男性・女性)

年齢補正平均値の経年度変化(大洗町)

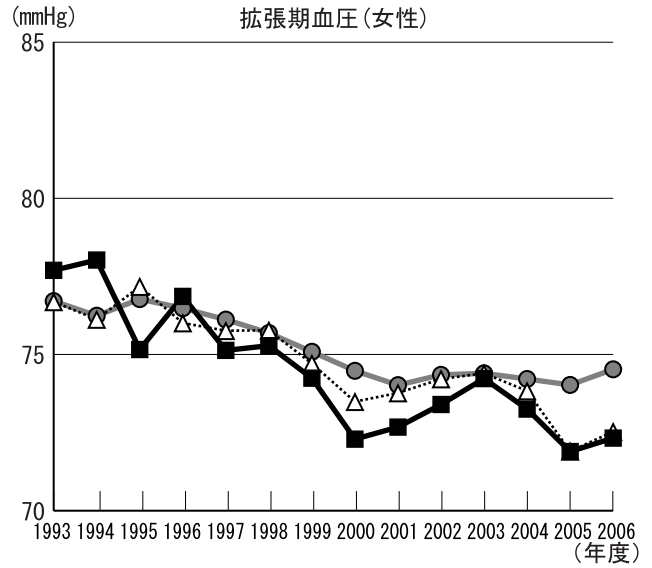
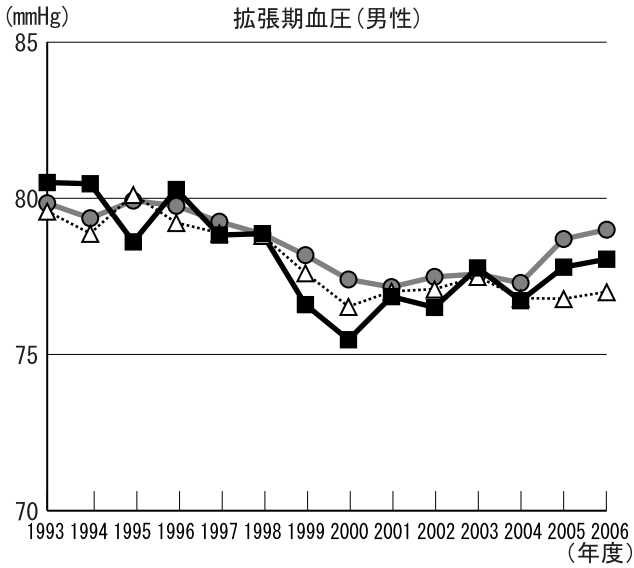
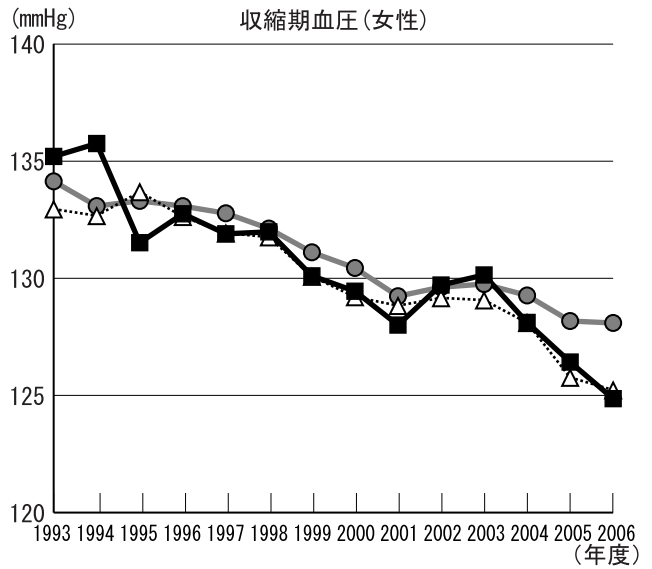
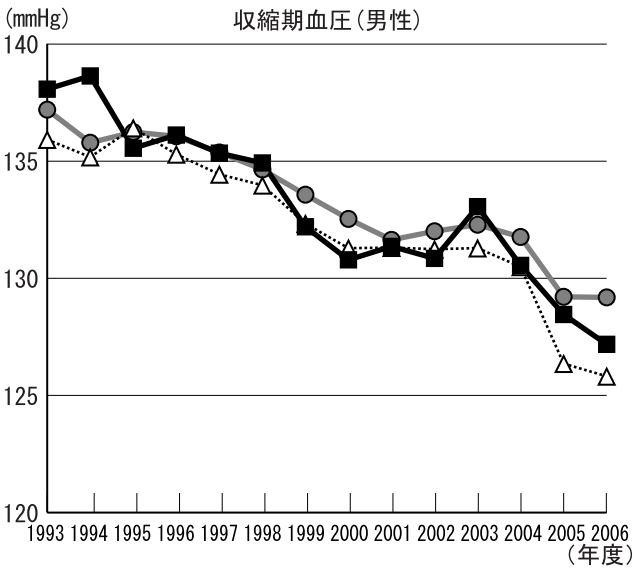
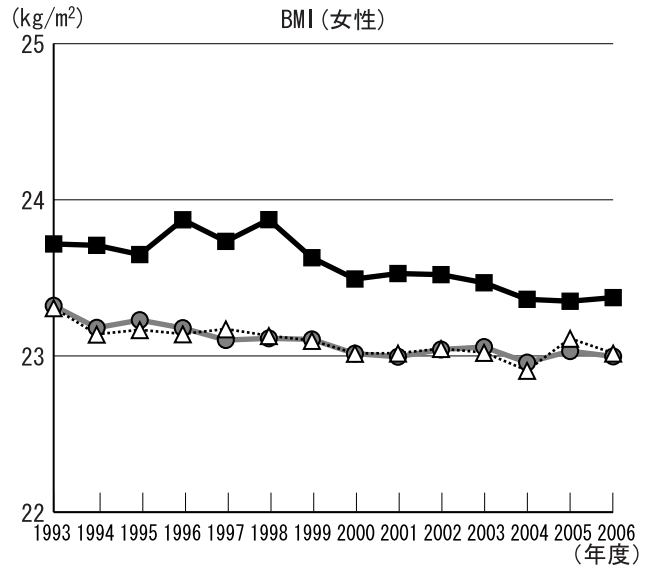
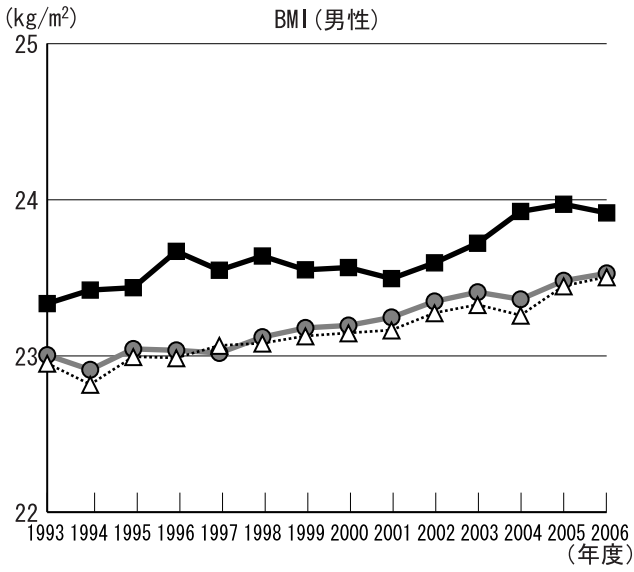
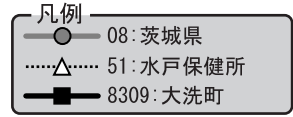

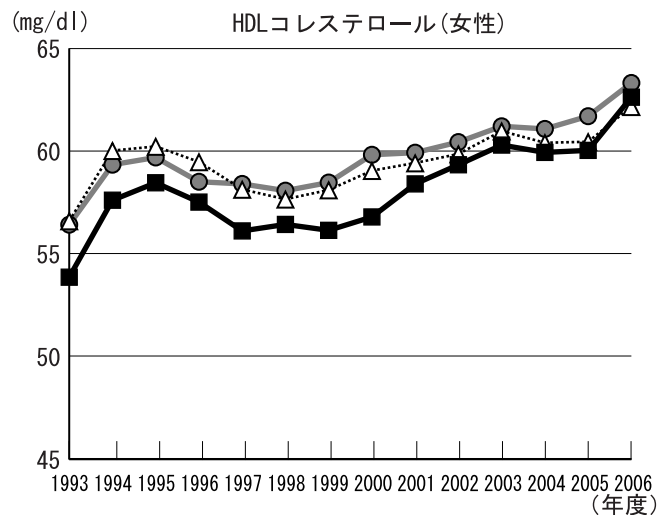
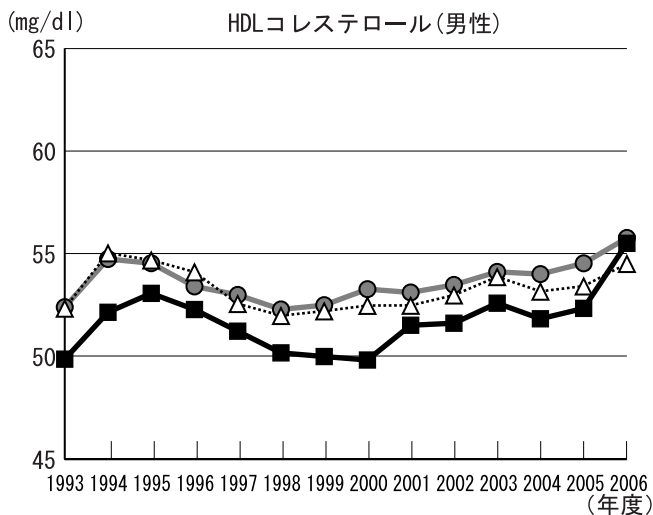
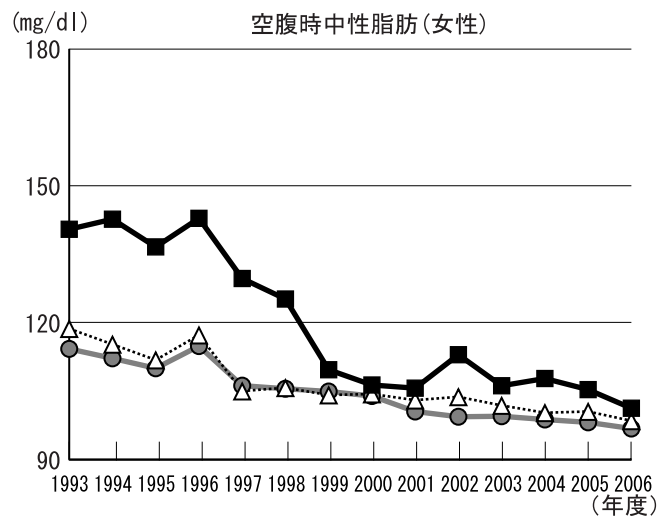
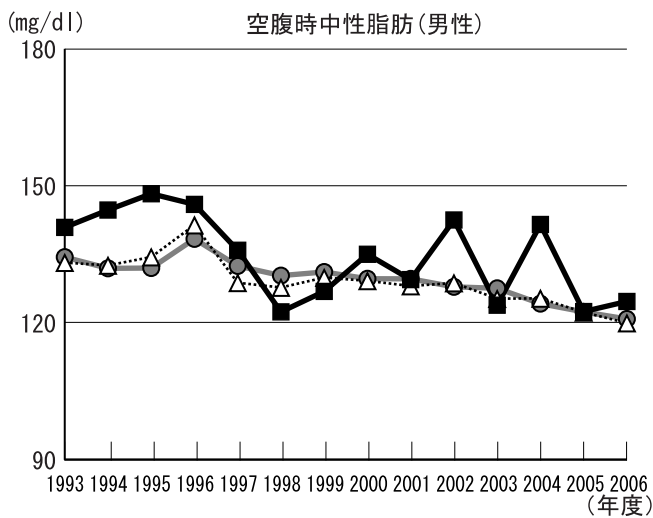
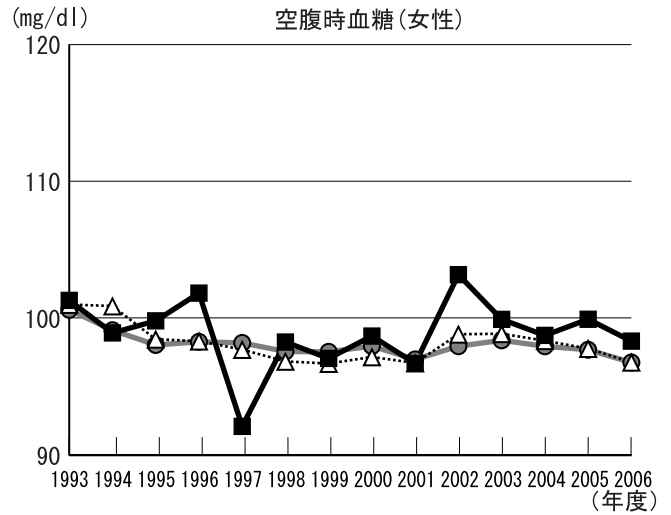
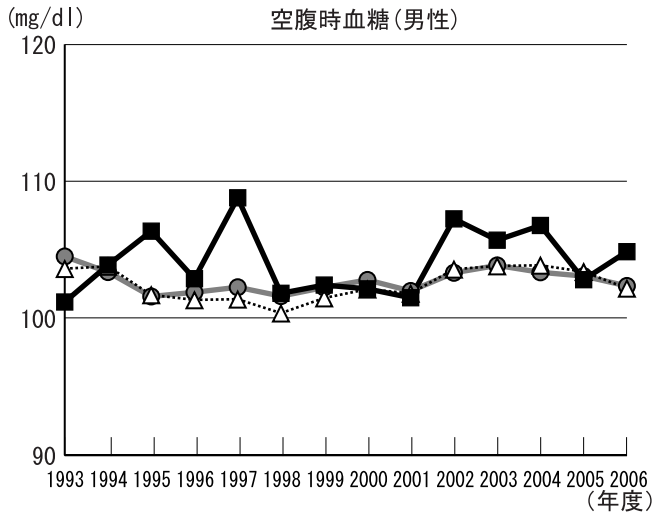

1. 上昇傾向にある検査項目: BMI(男性)、HDLコレステロール(男性・女性)
2. 低下傾向にある検査項目: BMI(女性)、収縮期血圧(男性・女性)、拡張期血圧(男性・女性)、空腹時中性脂肪(男性・女性)
3. 県と比較して経年的に高い項目: BMI(男性・女性)、空腹時血糖(男性・女性)、空腹時中性脂肪(女性)
4. 県と比較して経年的に低い項目: 収縮期血圧(男性・女性)、拡張期血圧(男性・女性)、HDLコレステロール(男性・女性)

年齢補正平均値の経年度変化(城里町)

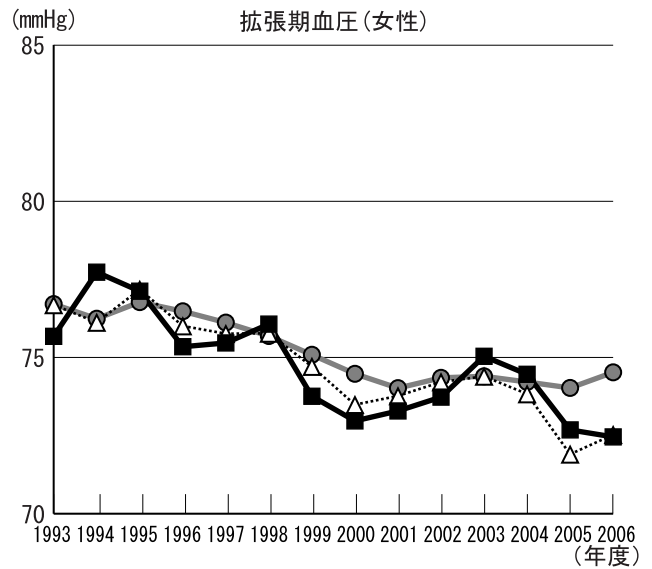
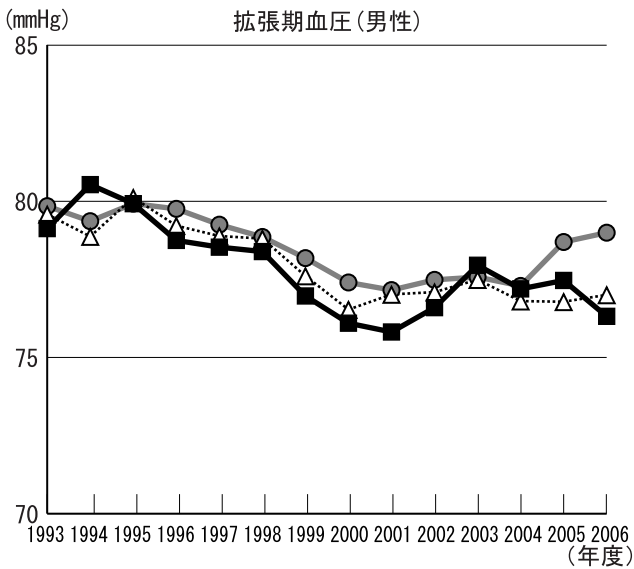
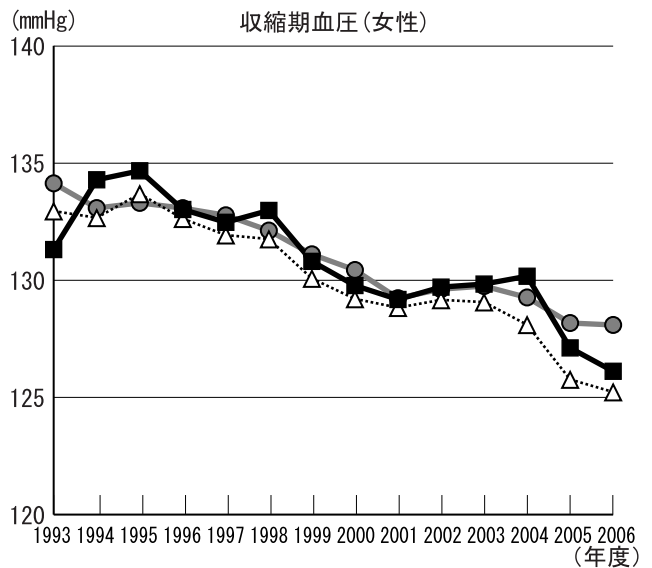
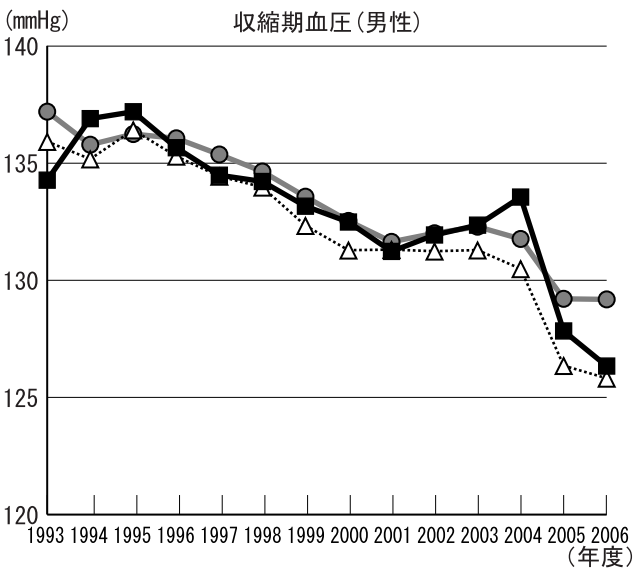
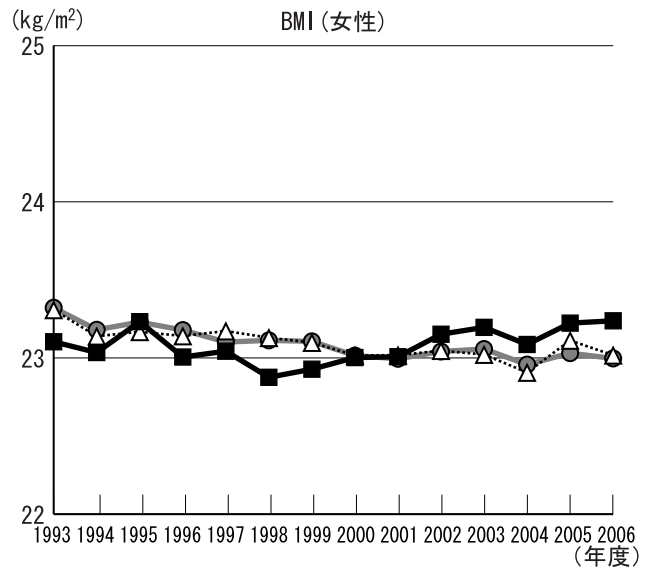
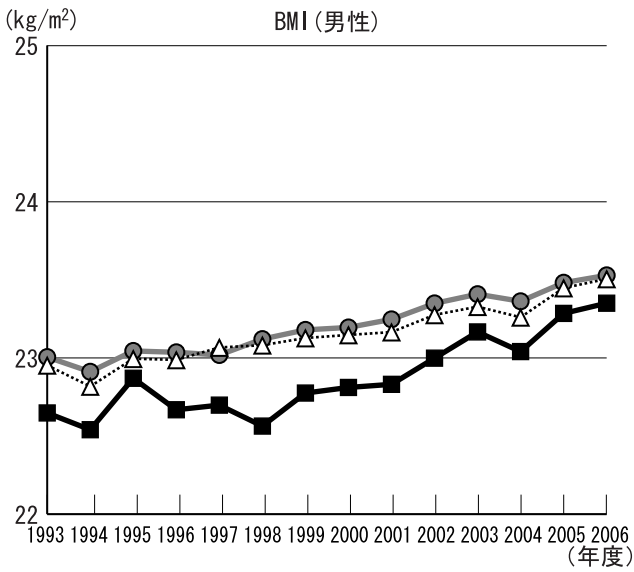
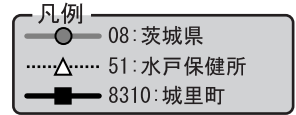

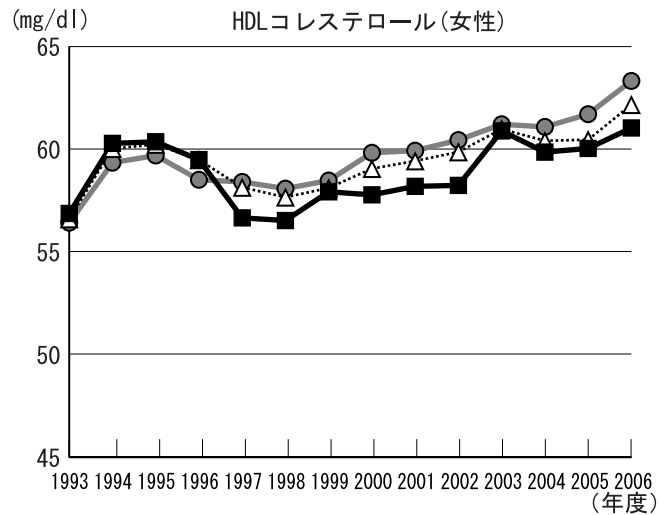
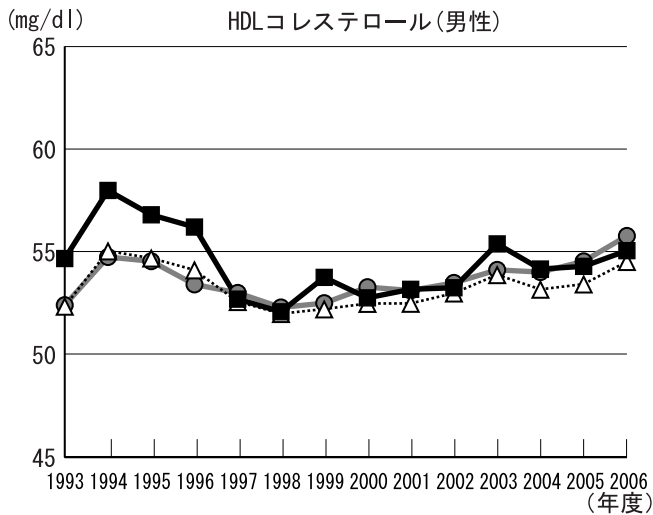
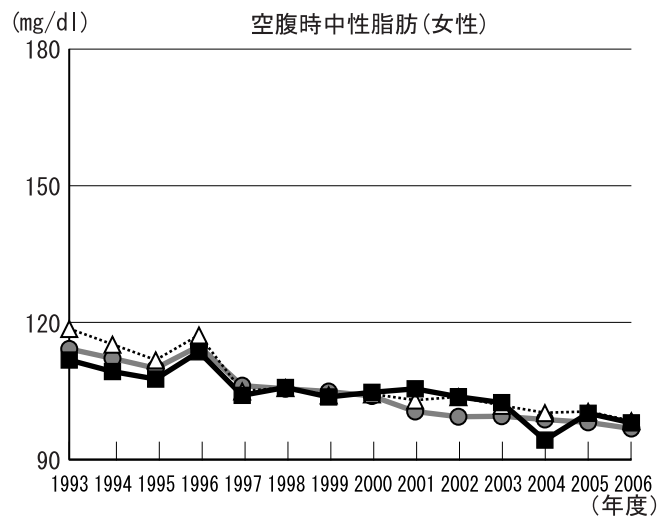
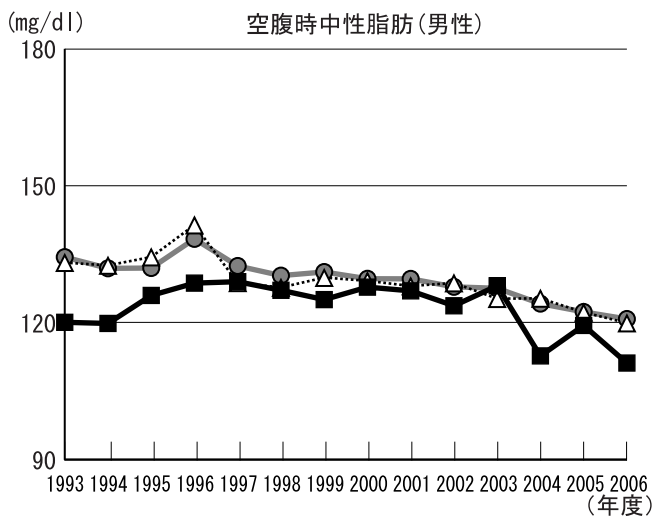
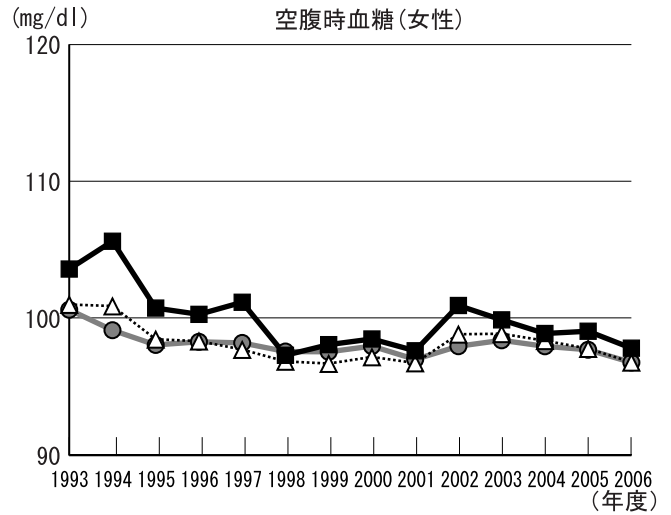
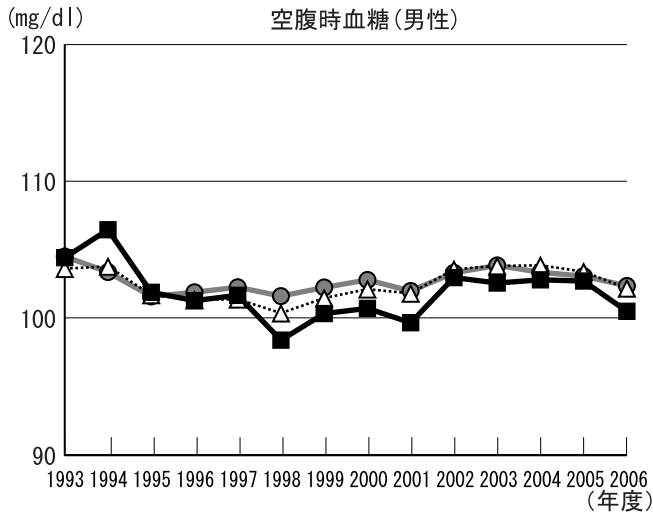

1. 上昇傾向にある検査項目: BMI(男性・女性)、HDLコレステロール(女性)
2. 低下傾向にある検査項目: 収縮期血圧(男性・女性)、拡張期血圧(男性・女性)、空腹時血糖(女性)、空腹時中性脂肪(女性)、HDLコレステロール(男性)
3. 県と比較して経年的に高い項目: 空腹時血糖(女性)、HDLコレステロール(男性)
4. 県と比較して経年的に低い項目: BMI(男性)、拡張期血圧(男性・女性)、空腹時血糖(男性)、空腹時中性脂肪(男性)、HDLコレステロール(女性)

年齢補正平均値の経年度変化(常陸太田市)

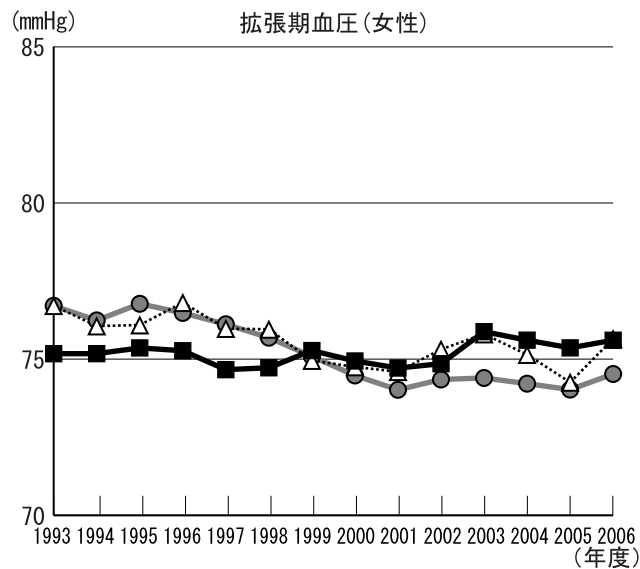
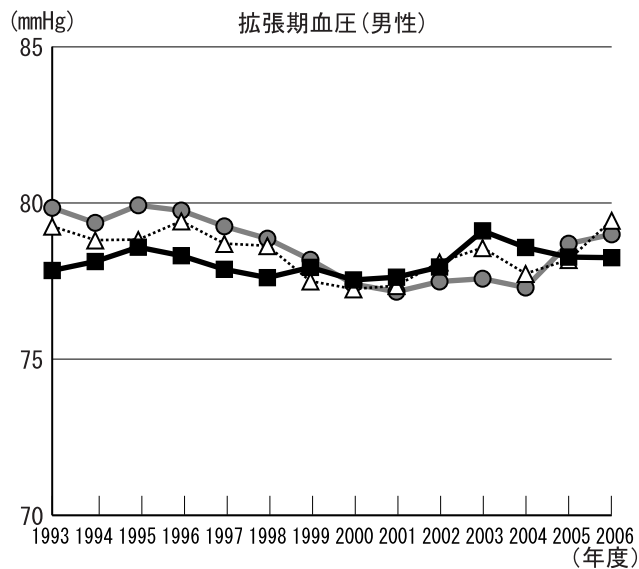
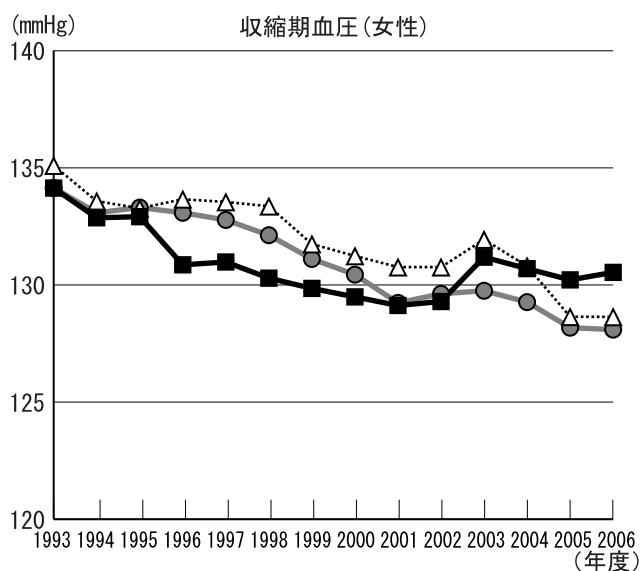
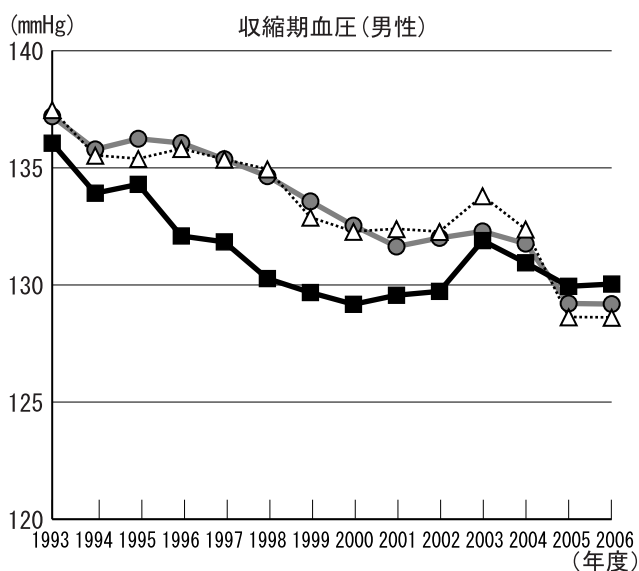
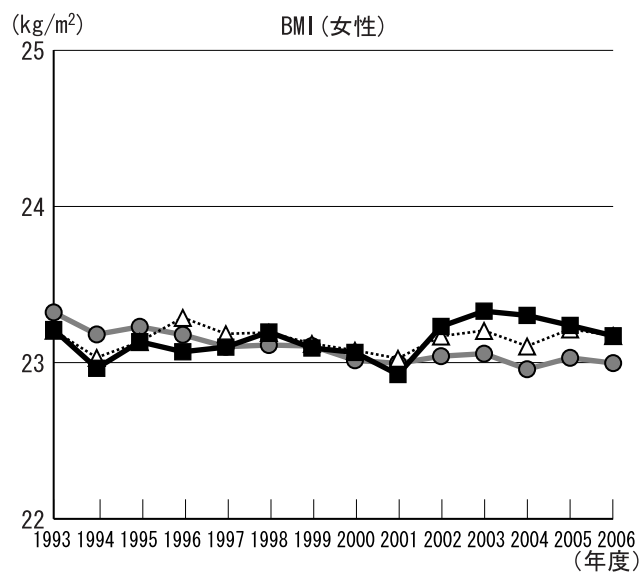
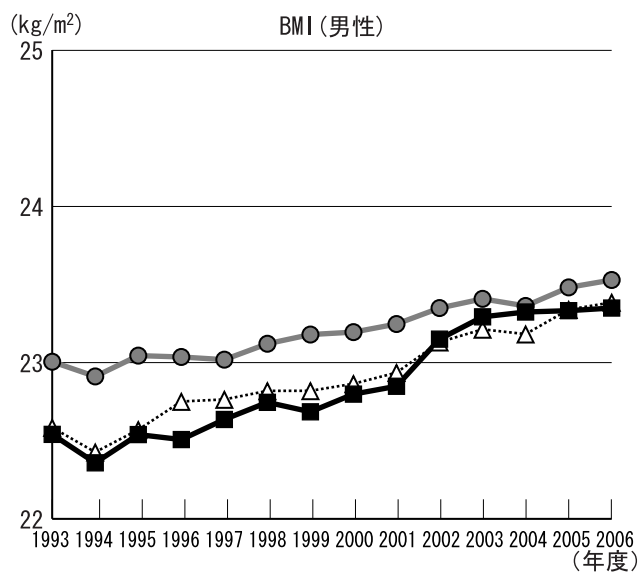
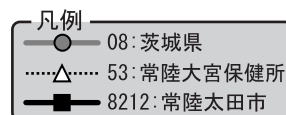

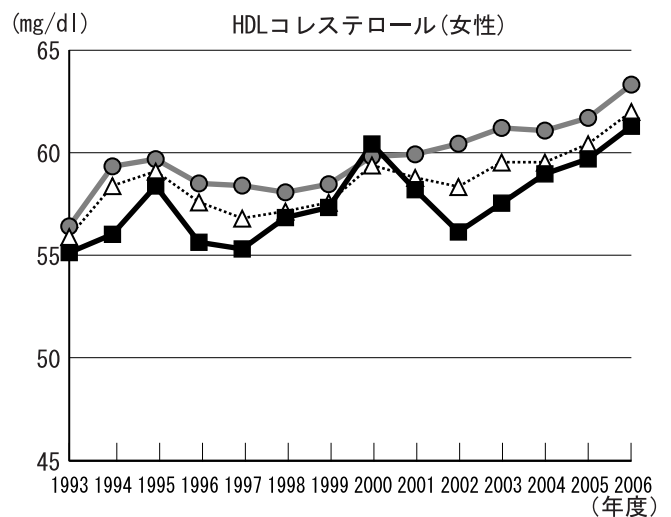
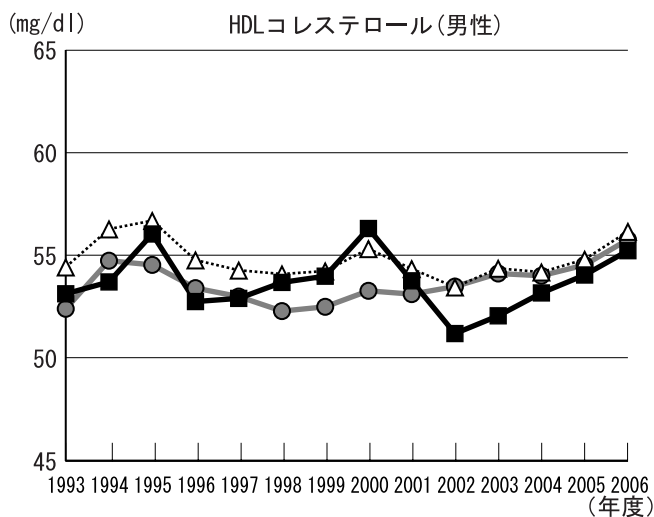
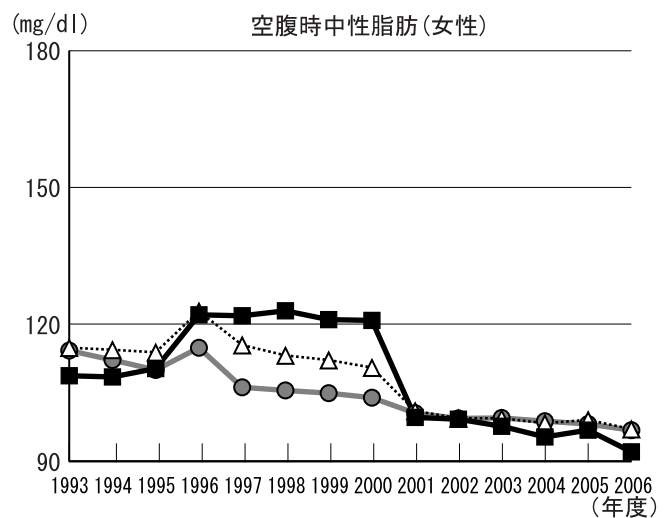
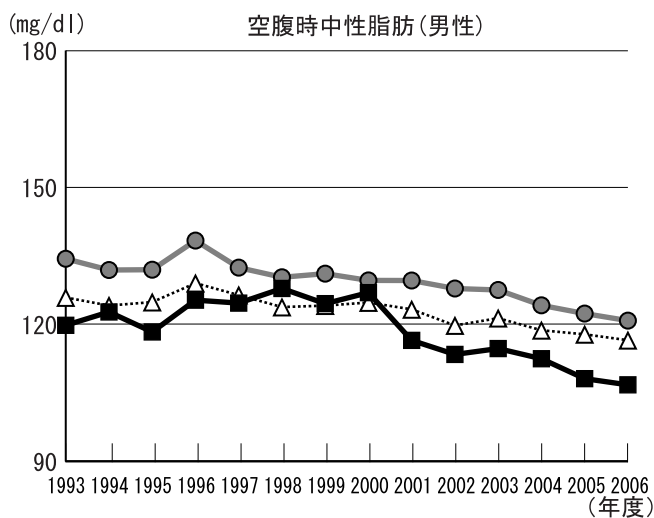
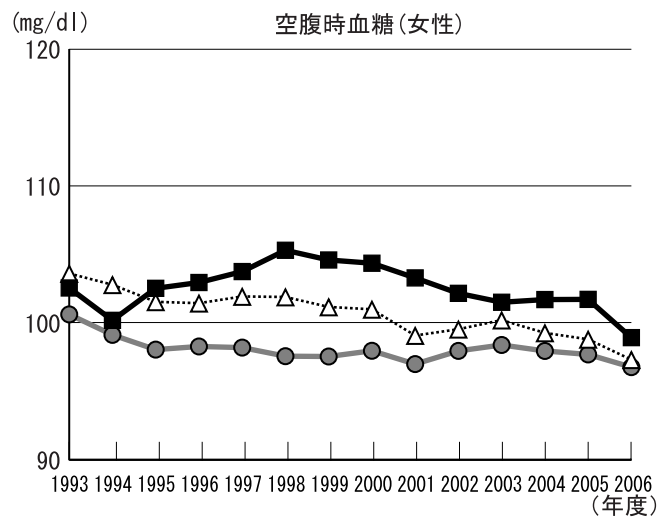
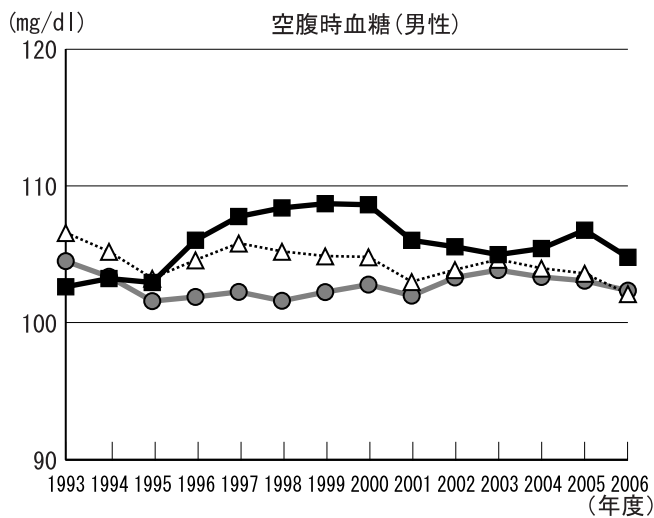

1. 上昇傾向にある検査項目: BMI (男性・女性)、拡張期血圧(男性)、空腹時血糖(男性)、HDLコレステロール(女性)
2. 低下傾向にある検査項目: 収縮期血圧(男性・女性)、空腹時血糖(女性)、空腹時中性脂肪(男性・女性)、HDLコレステロール(男性)
3. 県と比較して経年的に高い項目: 空腹時血糖(男性・女性)、空腹時中性脂肪(女性)
4. 県と比較して経年的に低い項目: BMI(男性)、収縮期血圧(男性・女性)、拡張期血圧(男性・女性)、空腹時中性脂肪(男性)、HDLコレステロール(男性・女性)

年齢補正平均値の経年度変化(常陸大宮市)

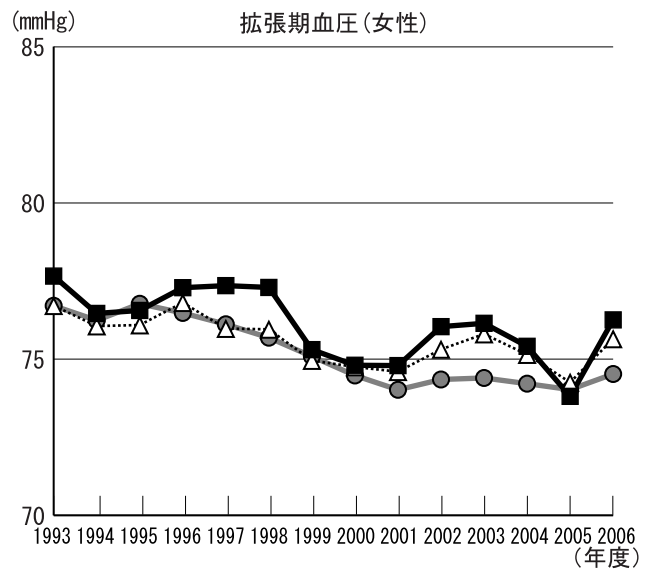
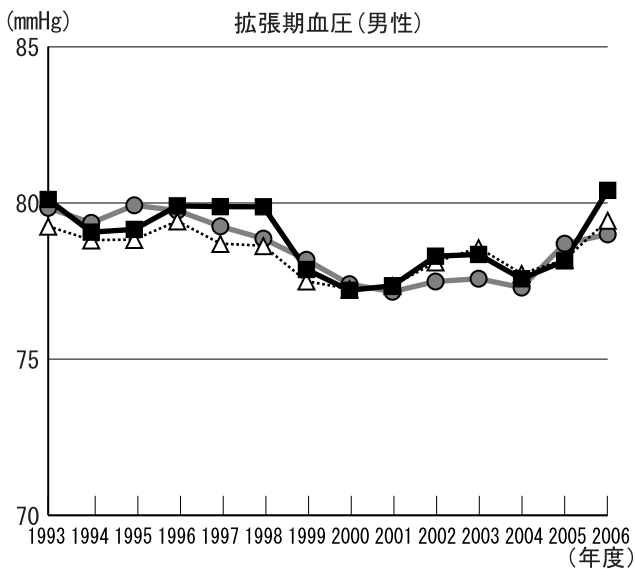
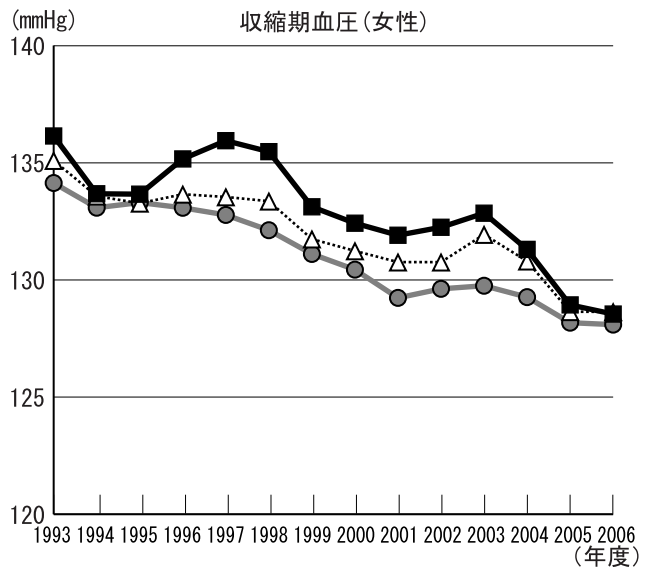
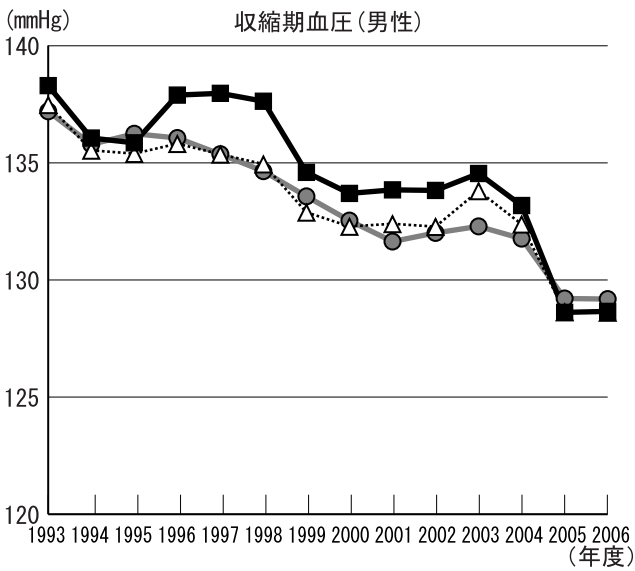
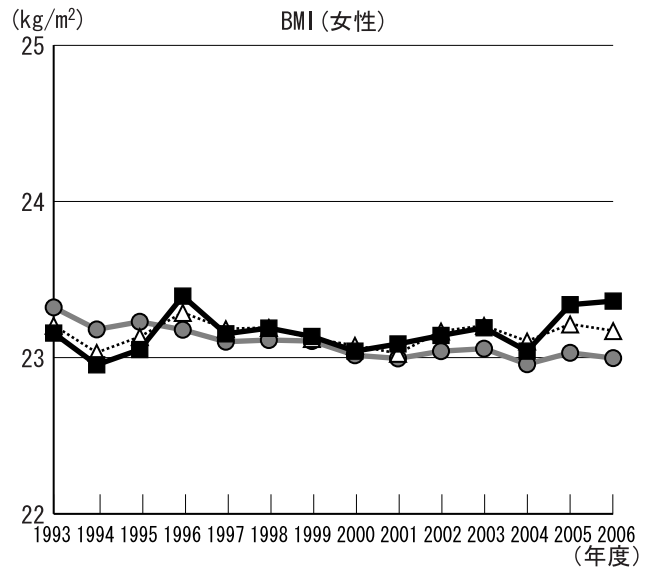
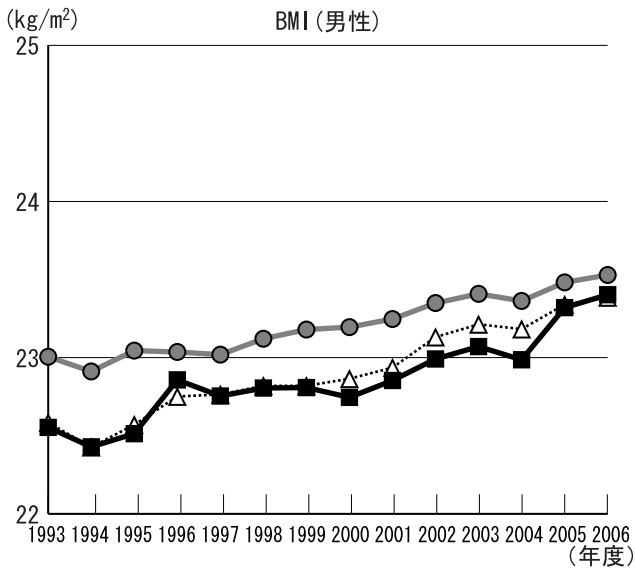

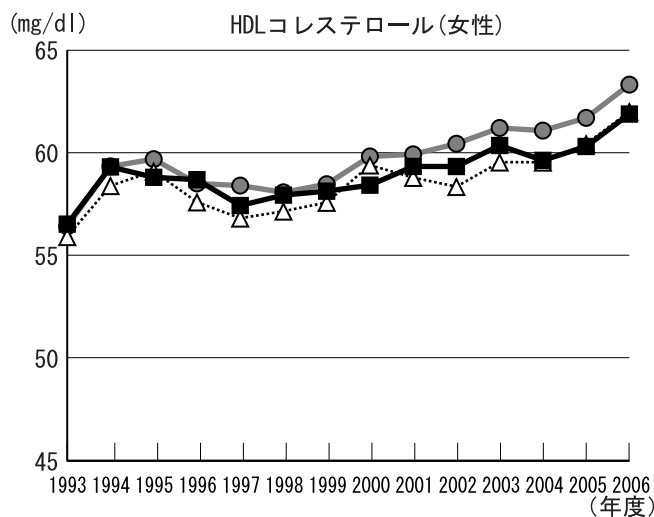
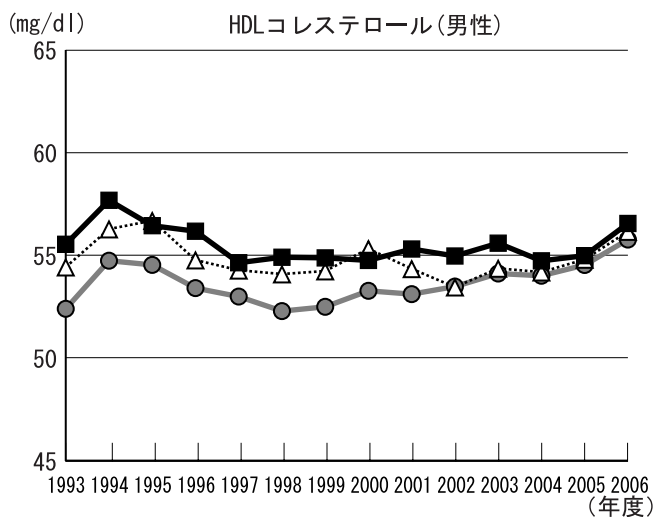
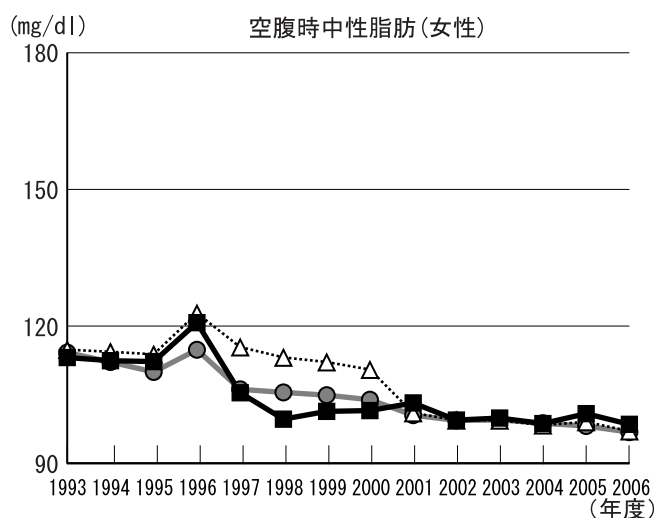
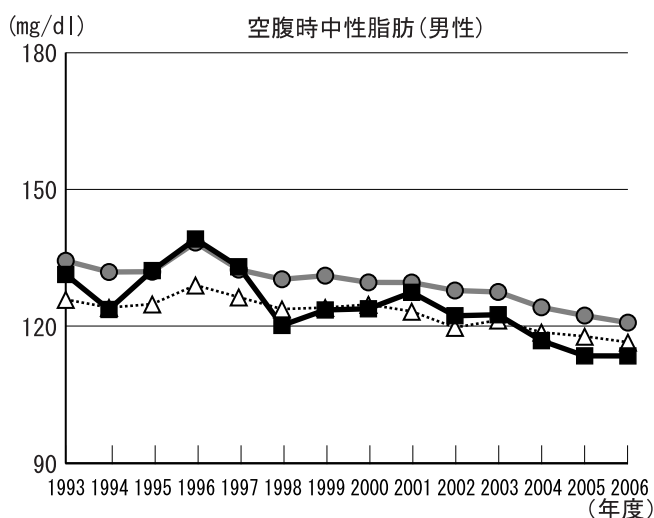
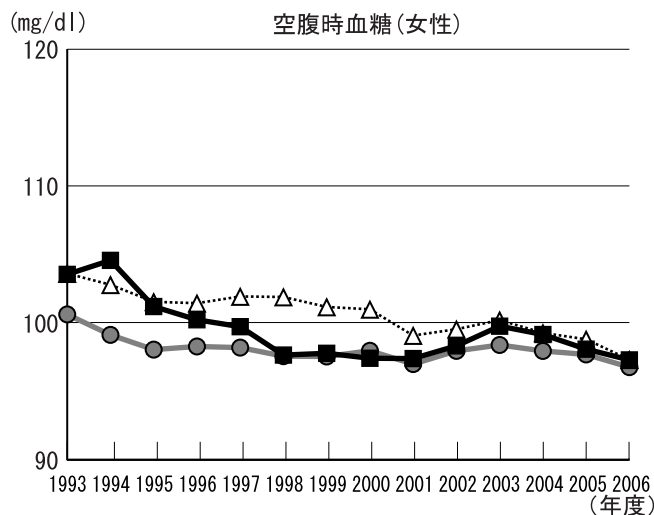
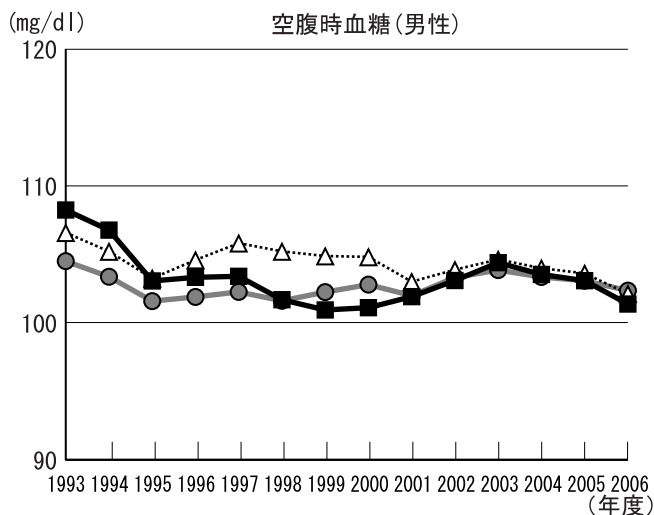

1. 上昇傾向にある検査項目: BMI (男性・女性)、HDLコレステロール(女性)
2. 低下傾向にある検査項目: 収縮期血圧(男性・女性)、拡張期血圧(男性・女性)、空腹時血糖(男性・女性)、空腹時中性脂肪(男性・女性)、HDLコレステロール(男性)
3. 県と比較して経年的に高い項目: 収縮期血圧(男性・女性)、拡張期血圧(男性・女性)、空腹時血糖(男性・女性)、HDLコレステロール(男性)
4. 県と比較して経年的に低い項目: BMI (男性)、空腹時中性脂肪(男性・女性)、HDLコレステロール(女性)

年齢補正平均値の経年度変化(那珂市)

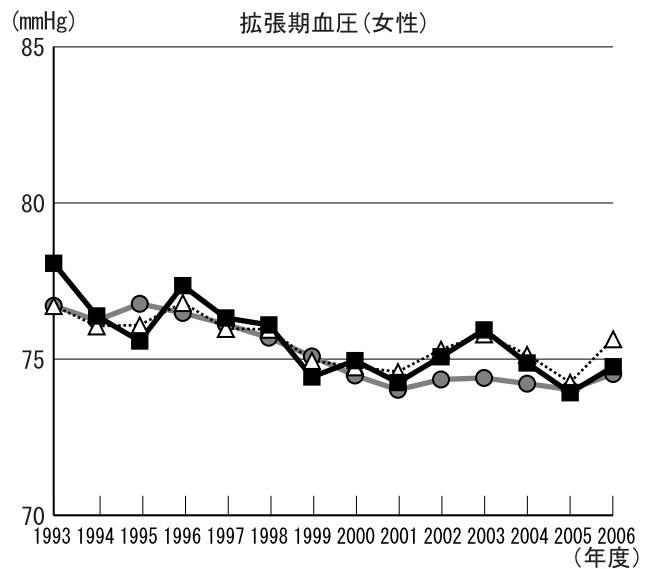
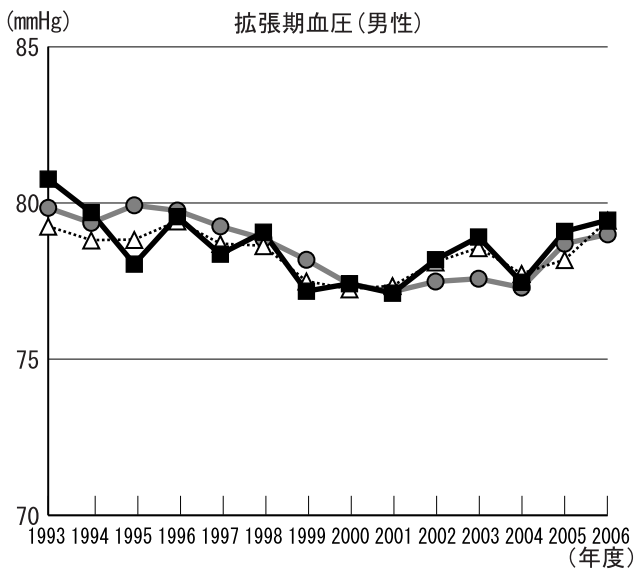
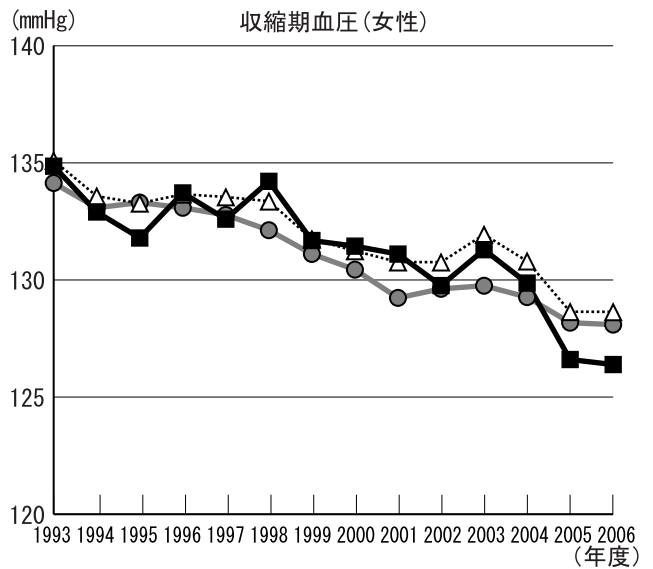
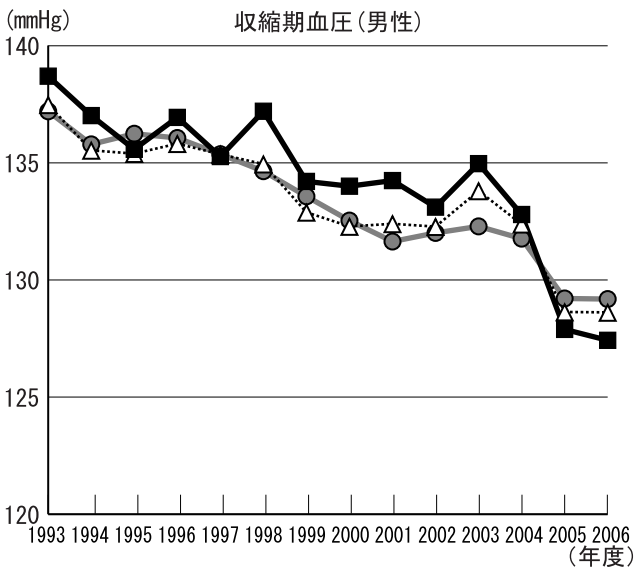
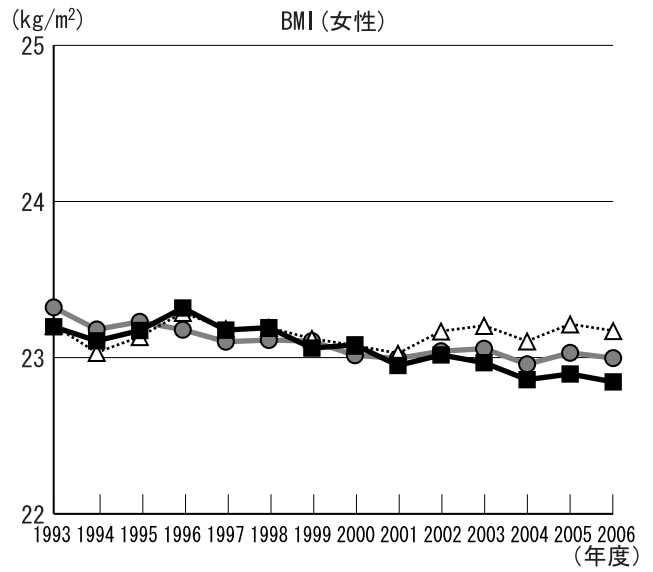
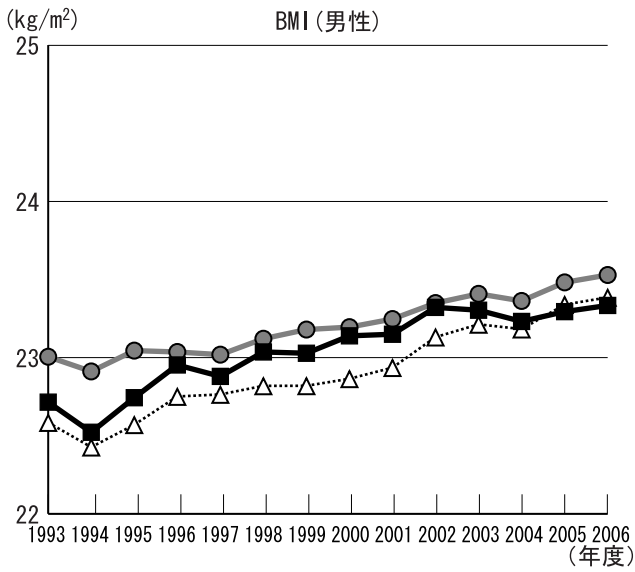
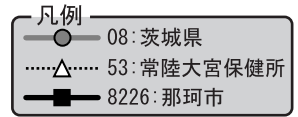

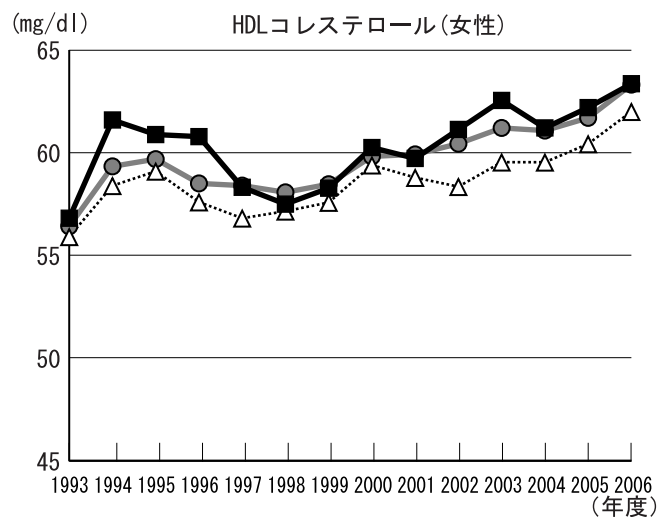
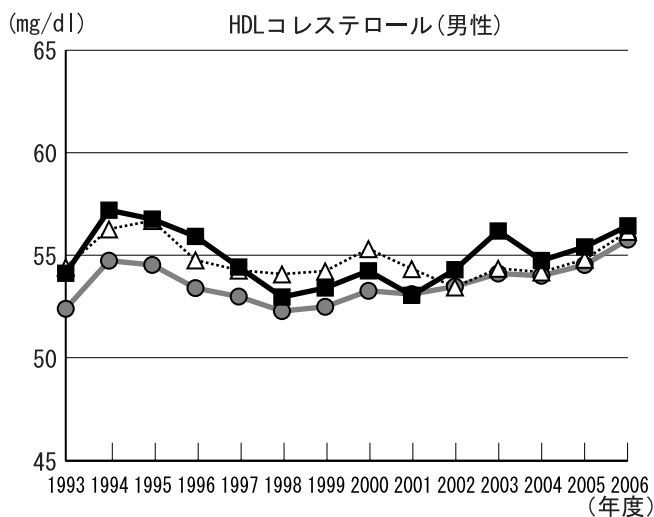
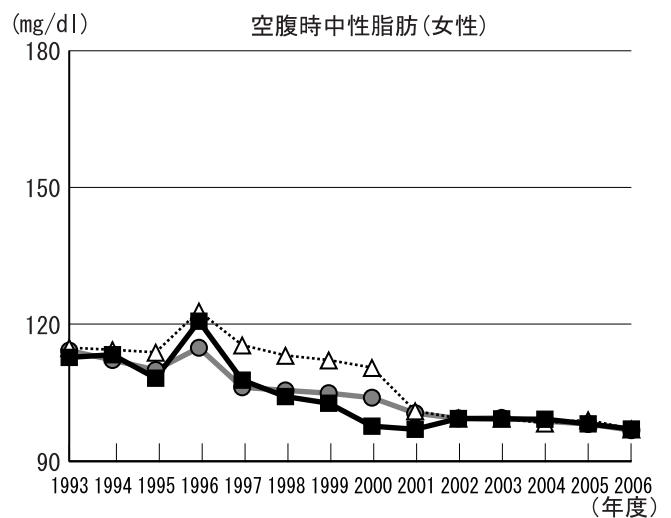
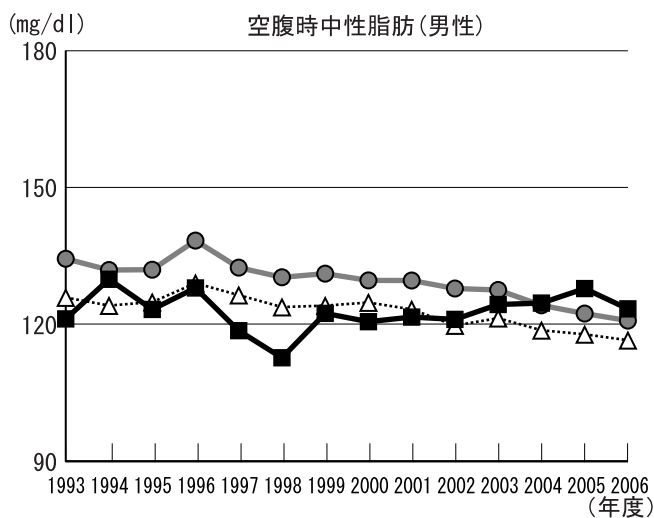
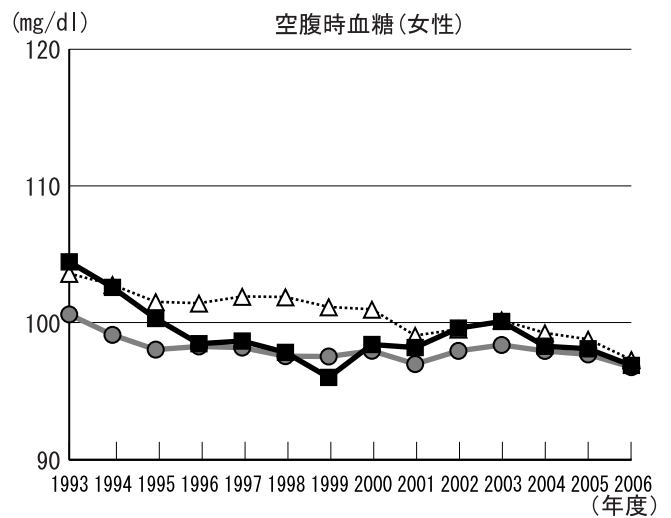
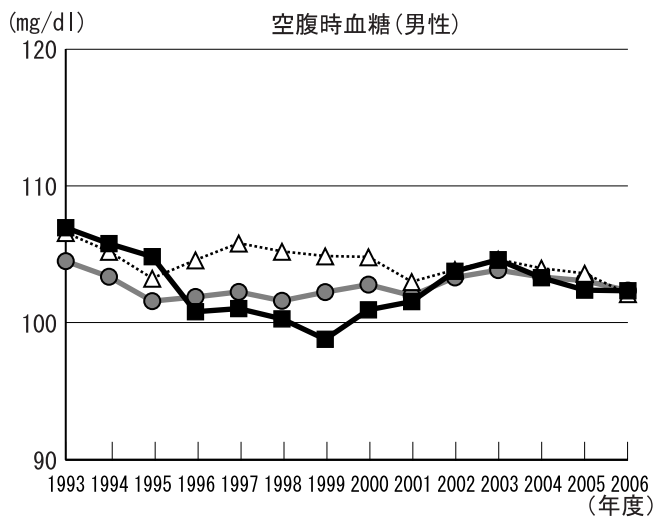

1. 上昇傾向にある検査項目: BMI (男性)、HDLコレステロール(女性)
2. 低下傾向にある検査項目: BMI (女性)、収縮期血圧(男性・女性)、拡張期血圧(男性・女性)、空腹時血糖(女性)、空腹時中性脂肪(女性)
3. 県と比較して経年的に高い項目: 収縮期血圧(男性・女性)、拡張期血圧(男性・女性)、空腹時血糖(女性)、HDLコレステロール(男性・女性)
4. 県と比較して経年的に低い項目: BMI (男性・女性)、空腹時中性脂肪(男性・女性)

年齢補正平均値の経年度変化(大子町)

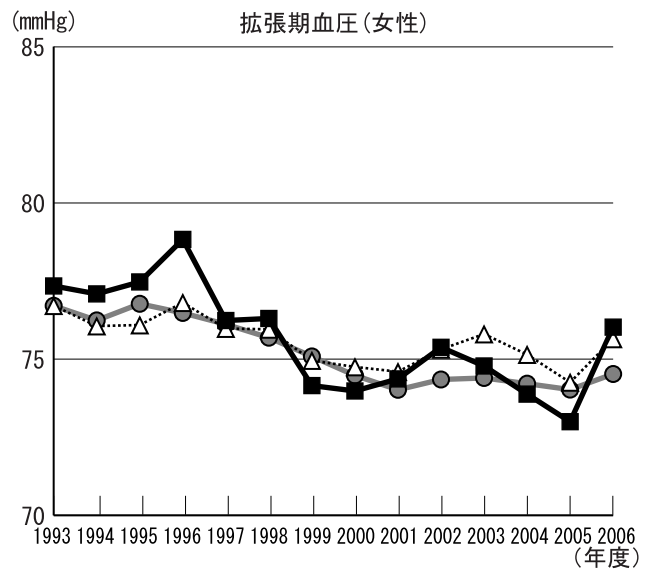
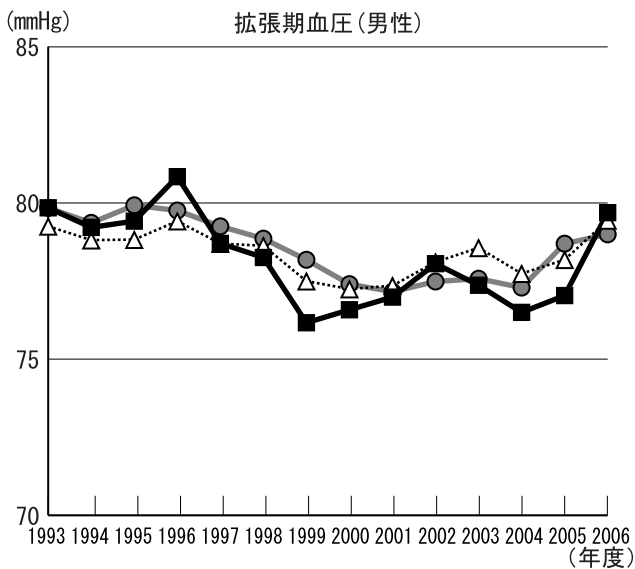
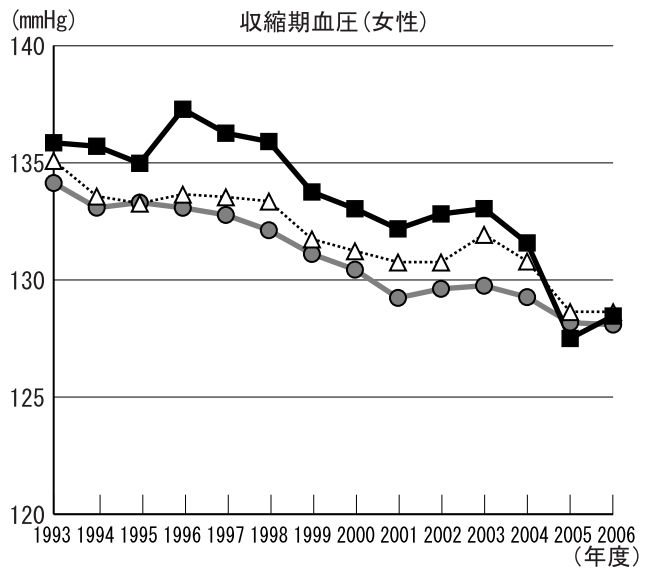
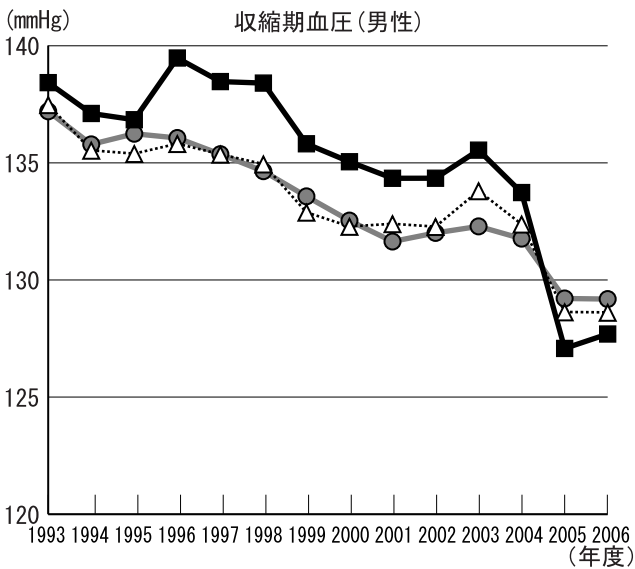
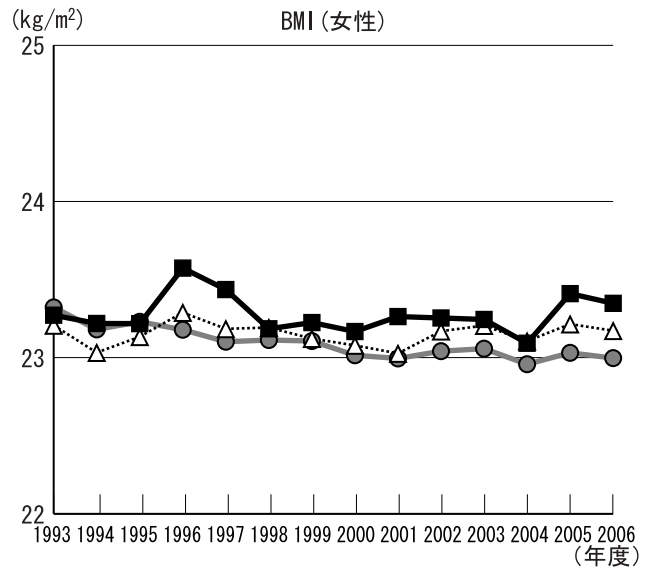
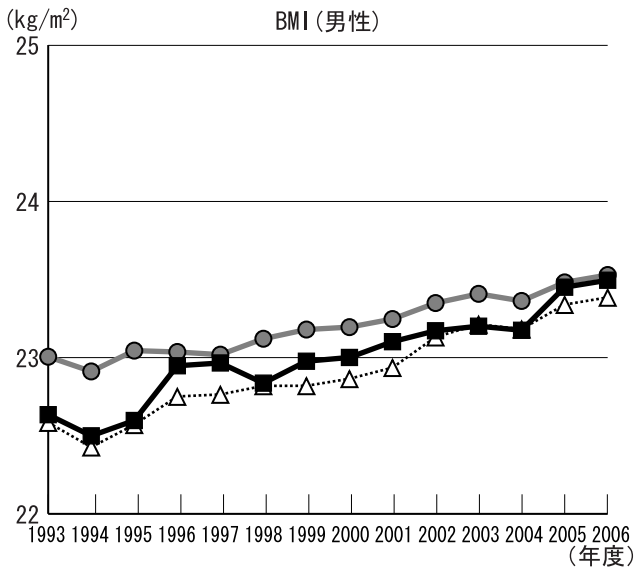

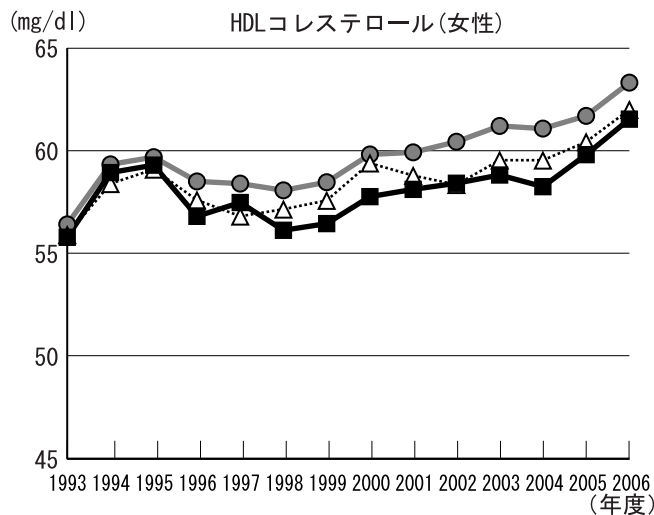
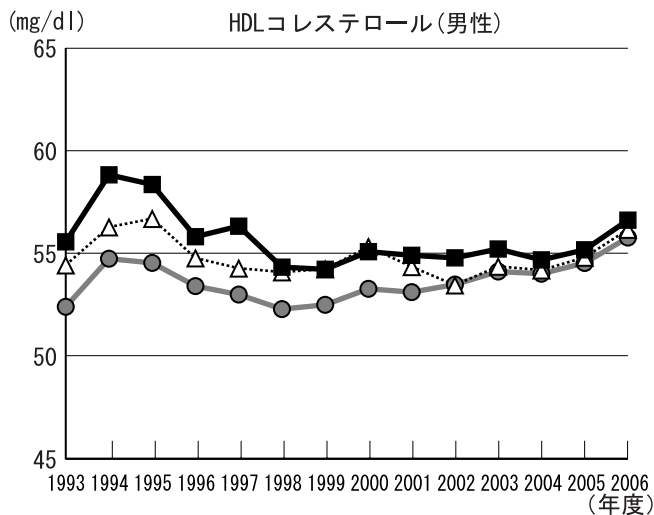
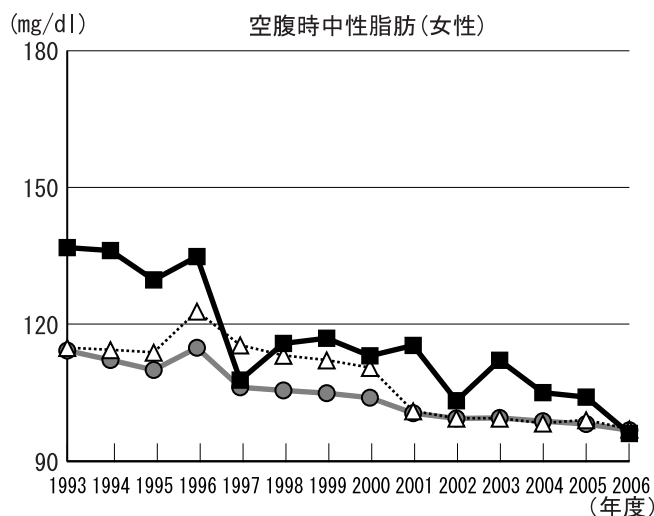
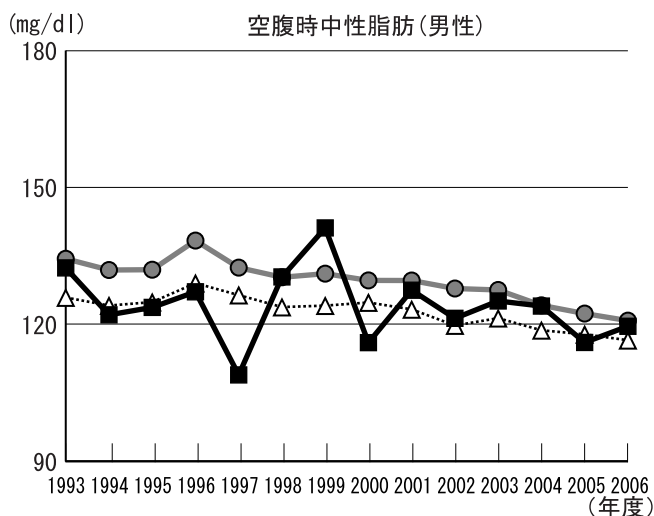
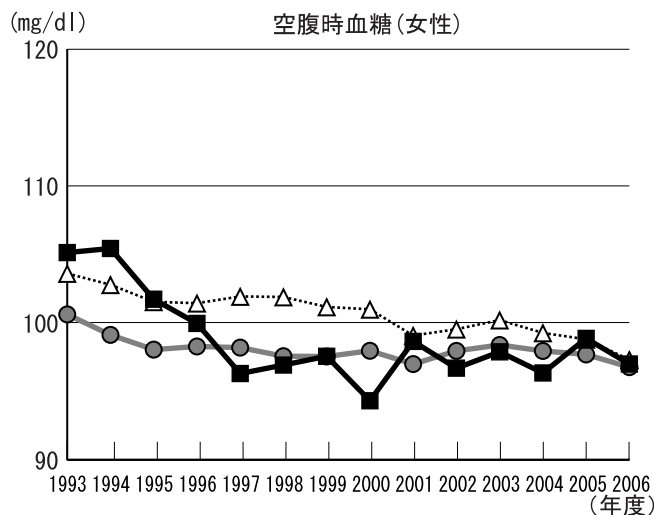
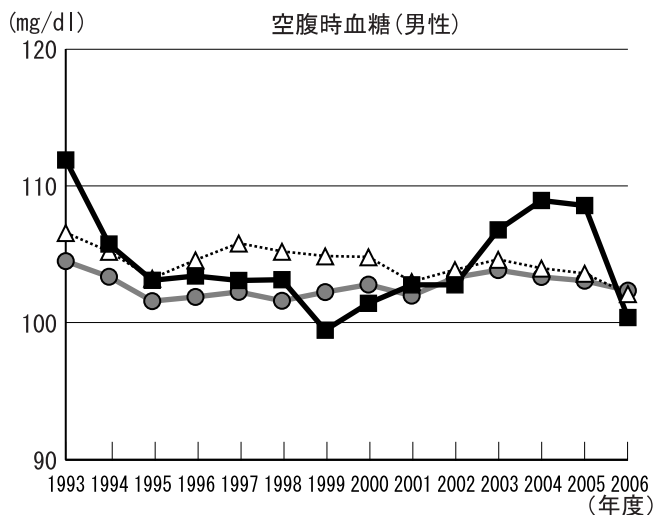

1. 上昇傾向にある検査項目: BMI (男性)、HDLコレステロール(女性)
2. 低下傾向にある検査項目: 収縮期血圧(男性・女性)、拡張期血圧(男性・女性)、空腹時血糖(男性・女性)、空腹時中性脂肪(女性)
3. 県と比較して経年的に高い項目: BMI (女性)、収縮期血圧(男性・女性)、拡張期血圧(女性)、空腹時血糖(男性・女性)、空腹時中性脂肪(女性)、HDLコレステロール(男性)
4. 県と比較して経年的に低い項目: BMI (男性)、HDLコレステロール(女性)

年齢補正平均値の経年度変化(日立市)

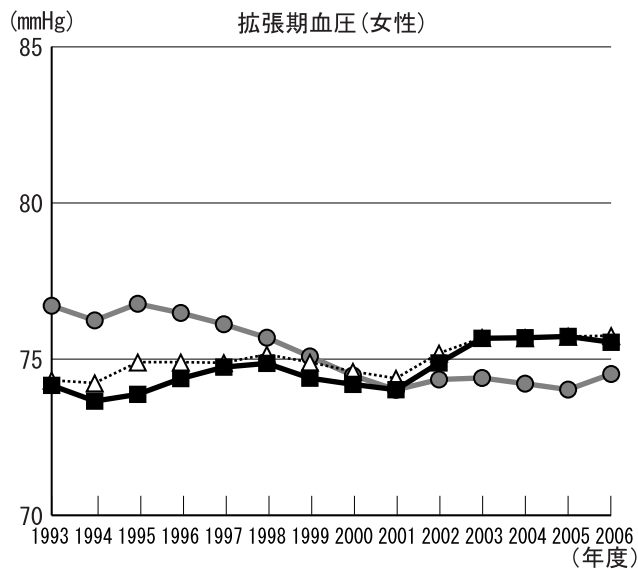
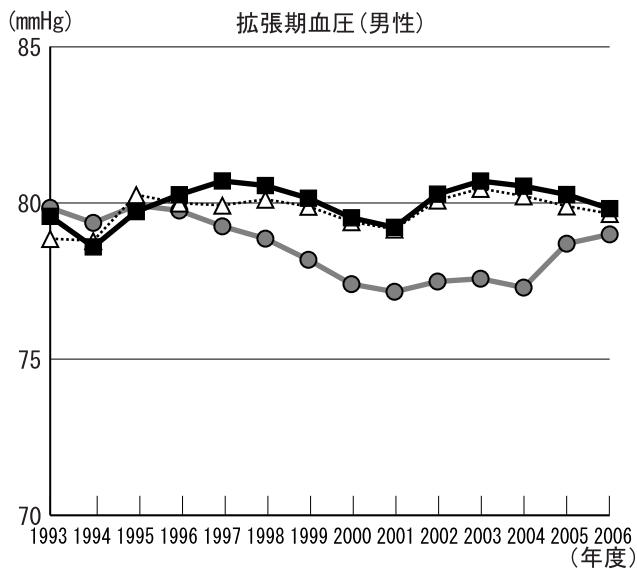
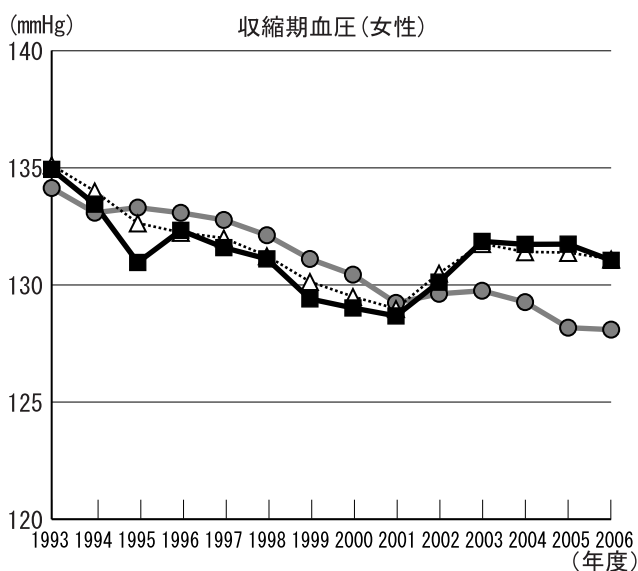
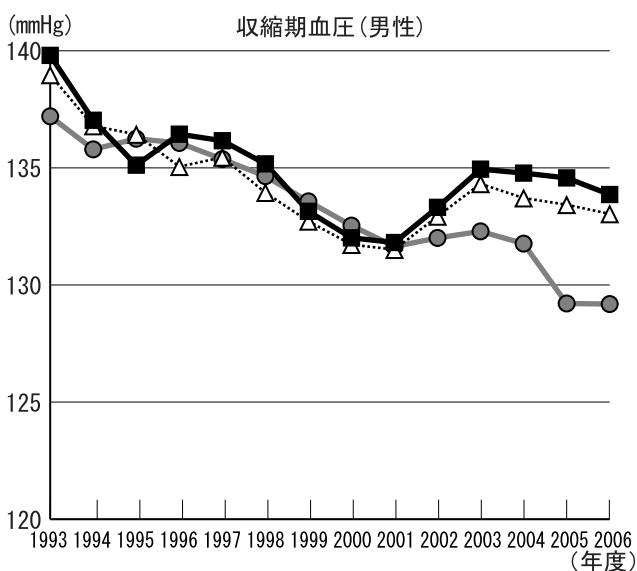
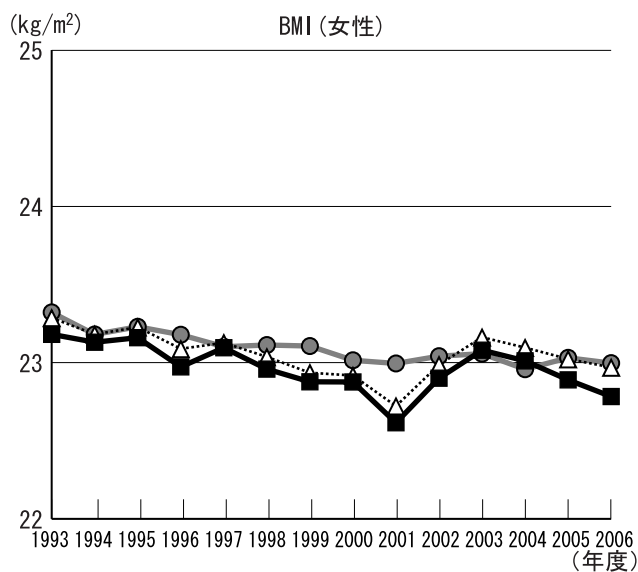
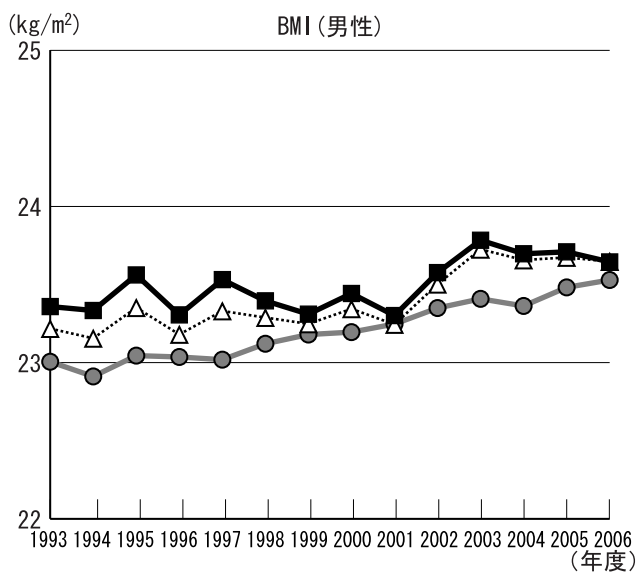
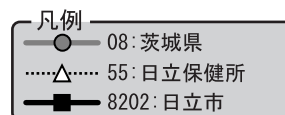

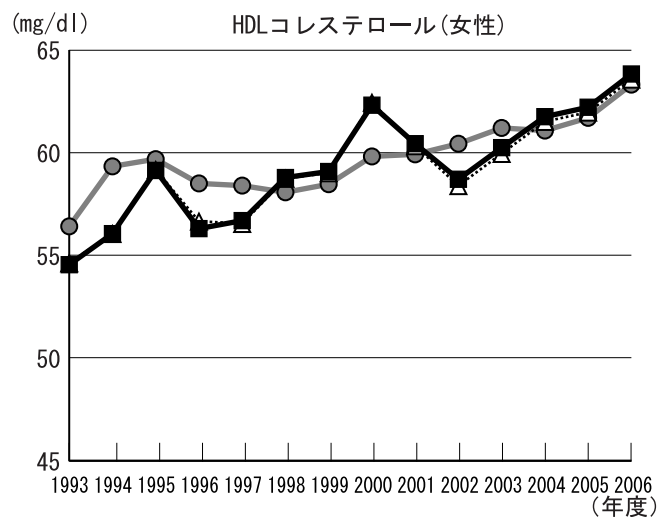
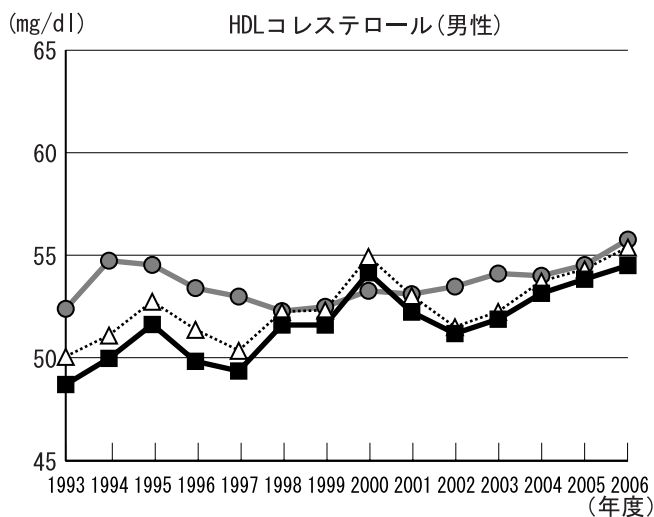
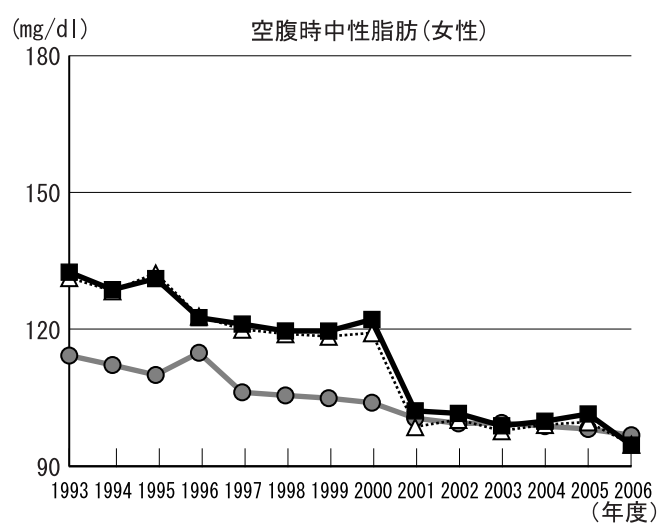
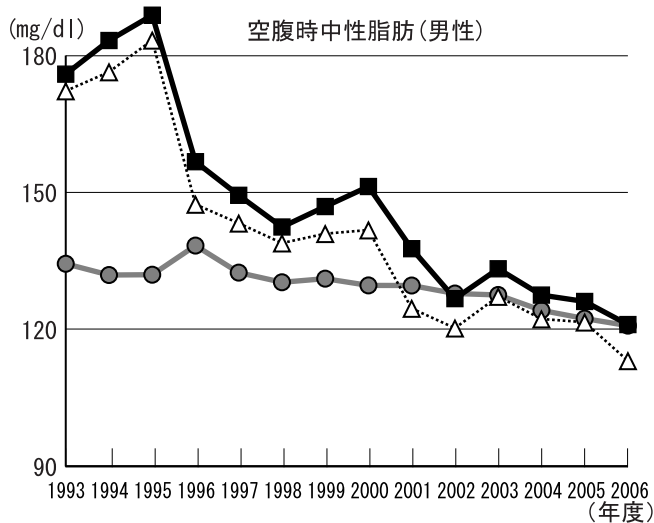
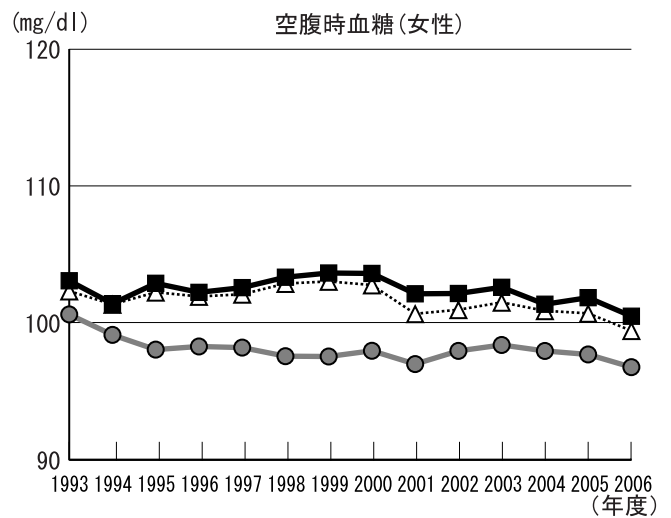
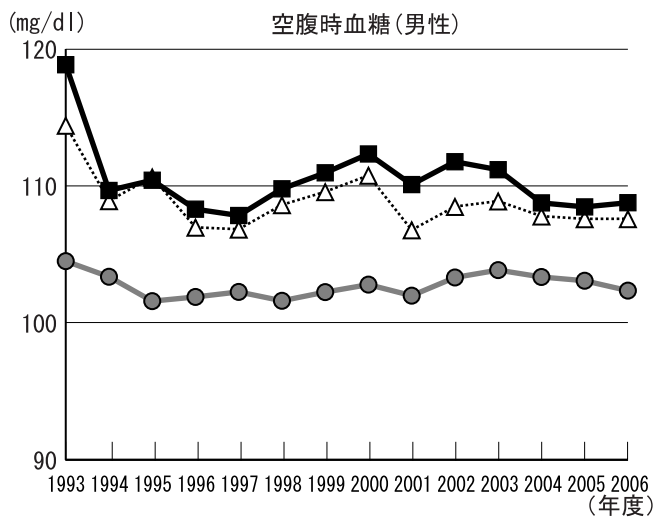

1. 上昇傾向にある検査項目: BMI (男性)、拡張期血圧 (男性・女性)、HDLコレステロール (男性・女性)
2. 低下傾向にある検査項目: BMI (女性)、収縮期血圧 (男性・女性)、空腹時血糖 (女性)、空腹時中性脂肪 (男性・女性)
3. 県と比較して経年的に高い項目: BMI (男性)、収縮期血圧 (男性・女性)、拡張期血圧 (男性)、空腹時血糖 (男性・女性)、空腹時中性脂肪 (男性・女性)
4. 県と比較して経年的に低い項目: BMI (女性)、拡張期血圧 (女性)、HDLコレステロール (男性・女性)

年齢補正平均値の経年度変化(高萩市)

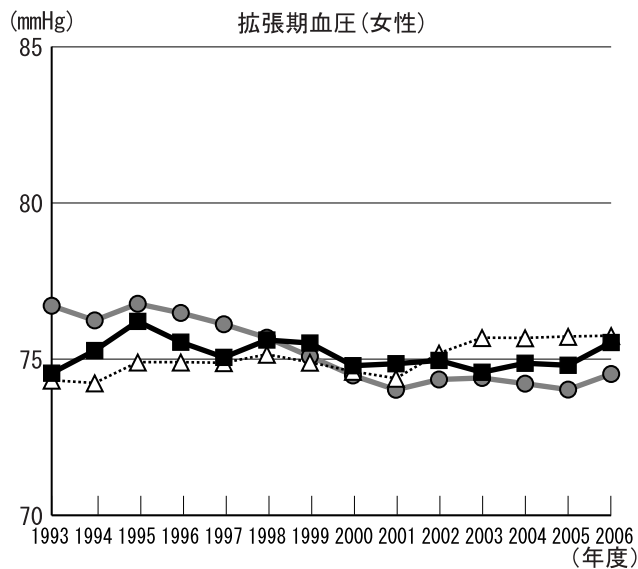
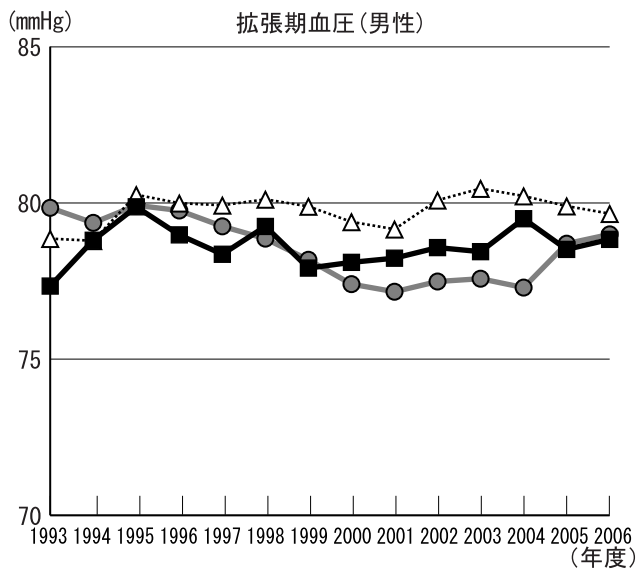
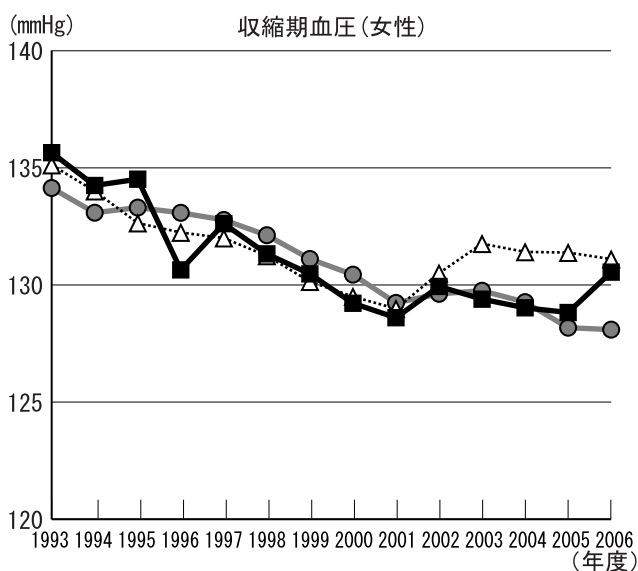
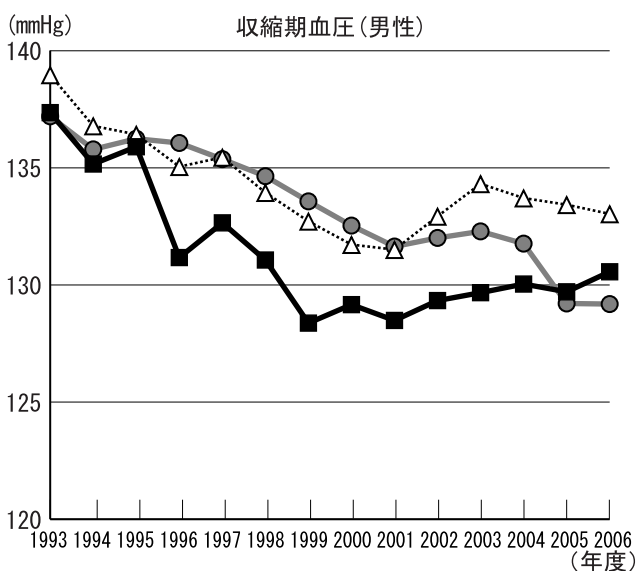
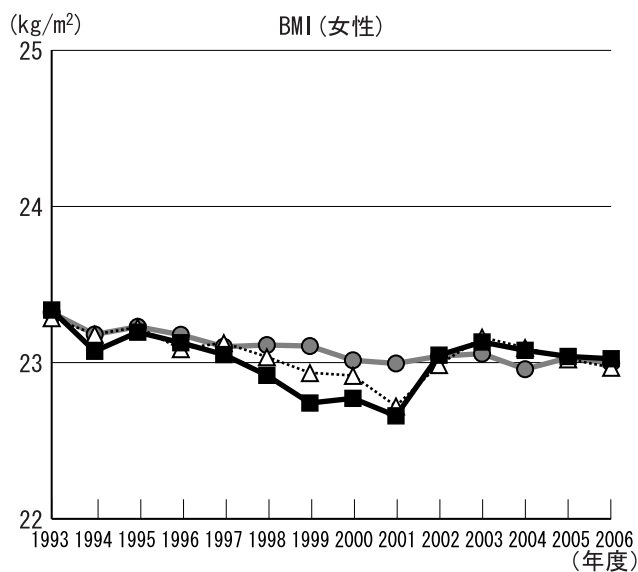
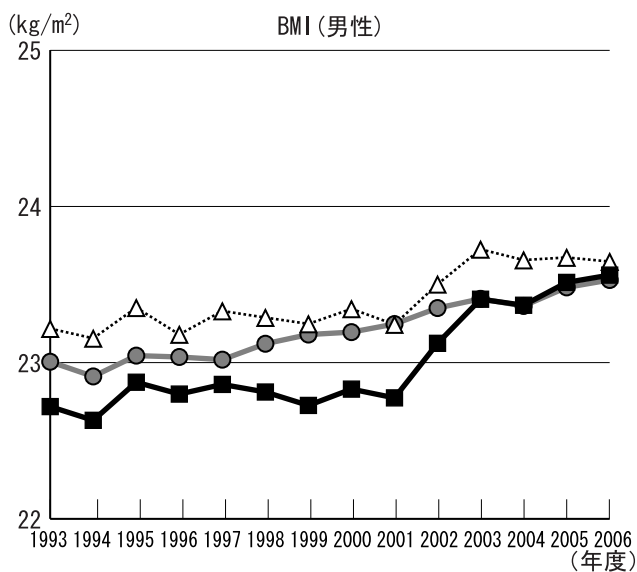
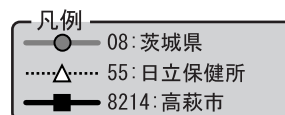

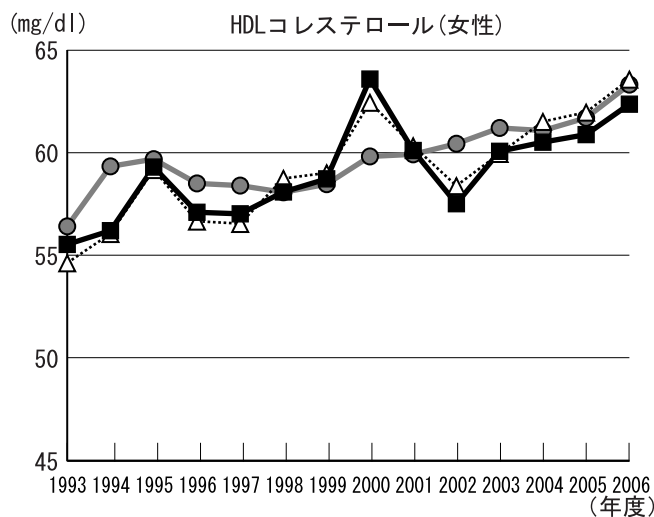
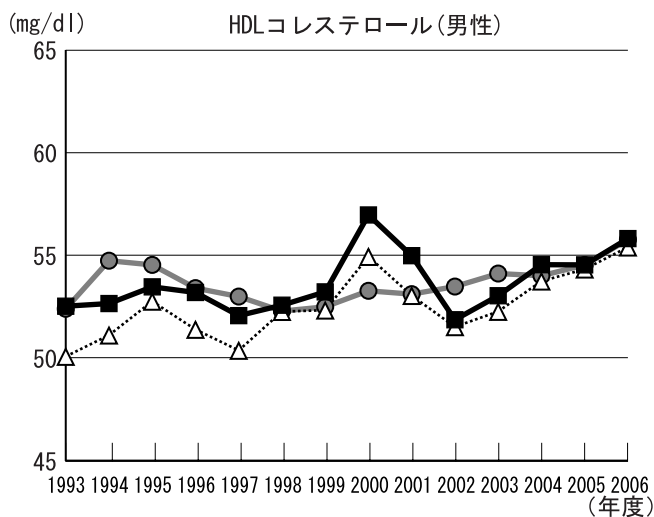
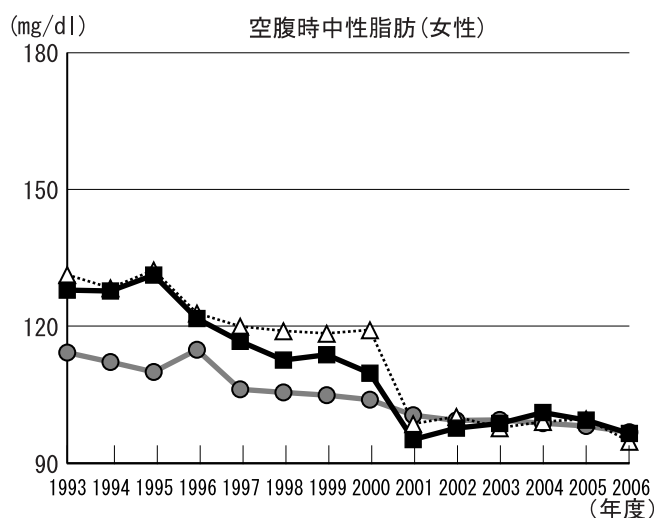
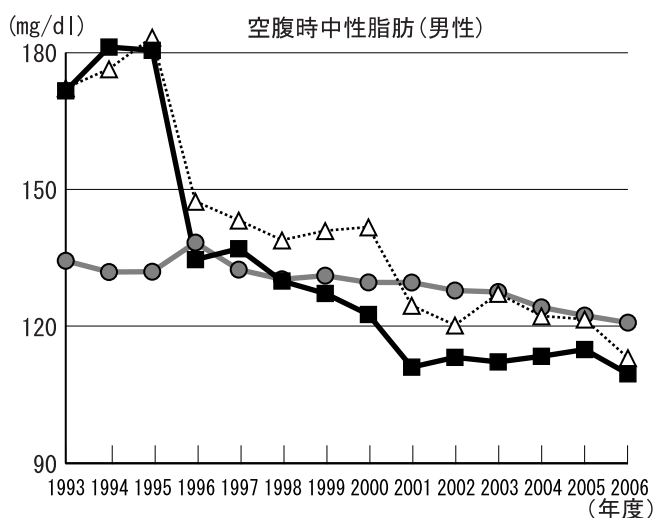
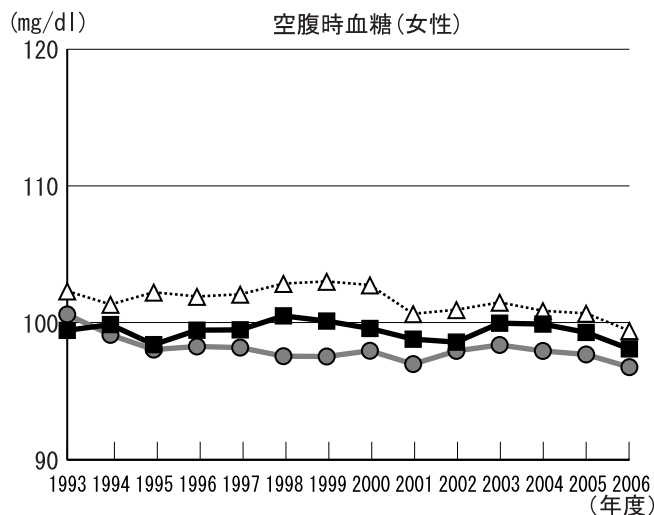
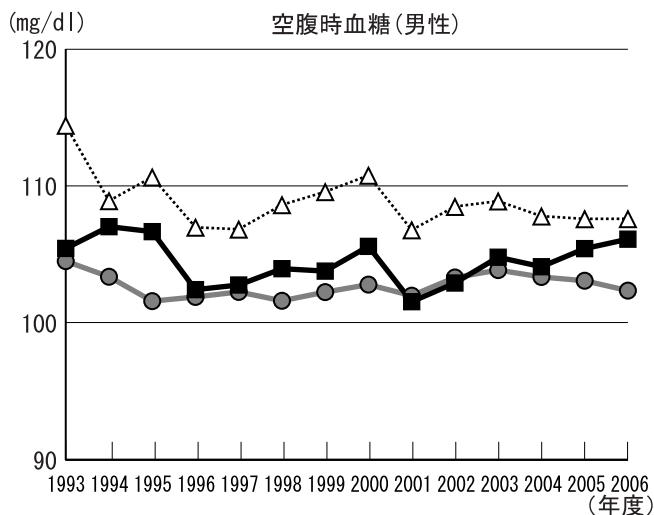

1. 上昇傾向にある検査項目: BMI (男性)、HDLコレステロール(男性・女性)
2. 低下傾向にある検査項目: BMI (女性)、収縮期血圧(男性・女性)、拡張期血圧(女性)、空腹時中性脂肪(男性・女性)
3. 県と比較して経年的に高い項目: 拡張期血圧(男性)、空腹時血糖(男性・女性)、空腹時中性脂肪(男性・女性)
4. 県と比較して経年的に低い項目: BMI (男性・女性)、収縮期血圧(男性)、HDLコレステロール(男性・女性)

年齢補正平均値の経年度変化(北茨城市)

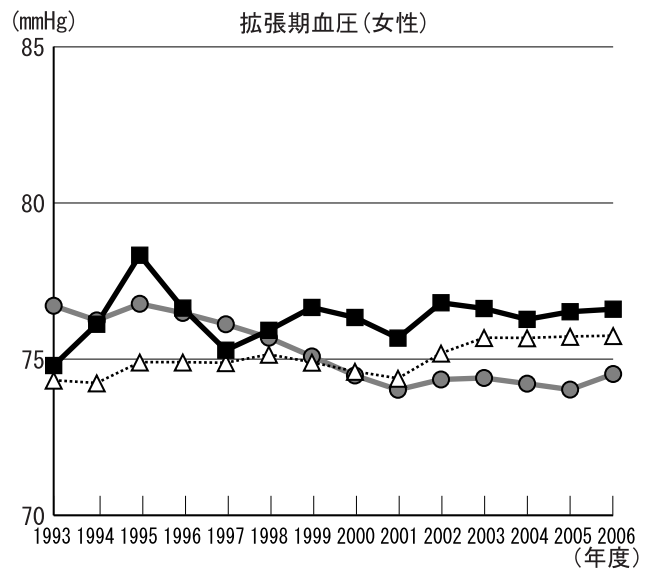
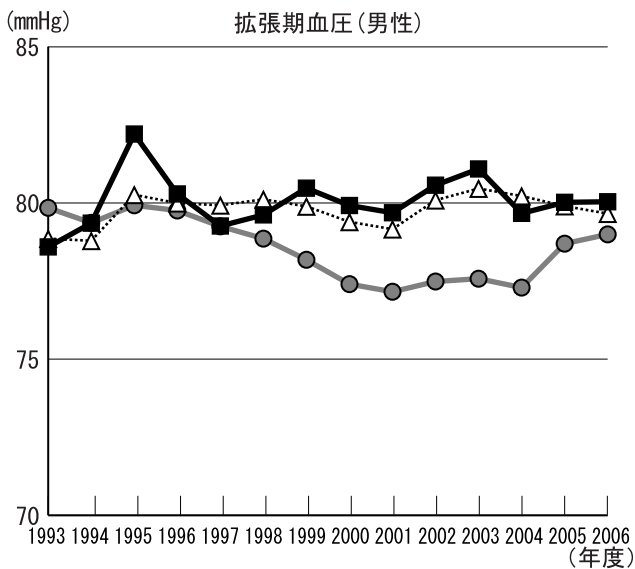
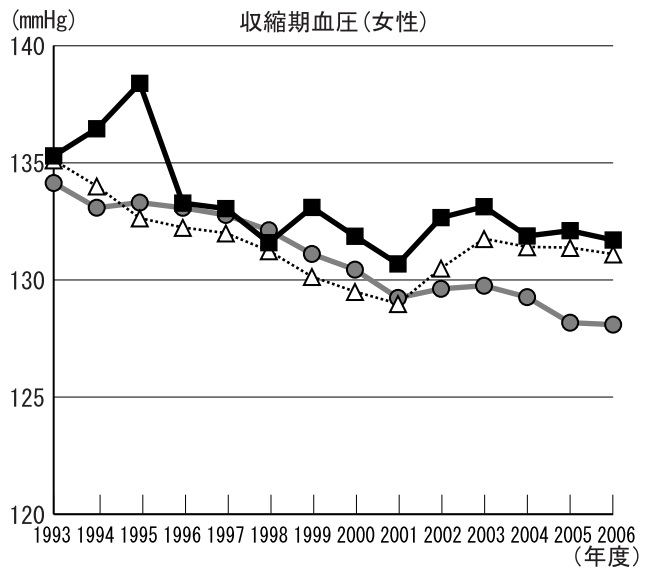
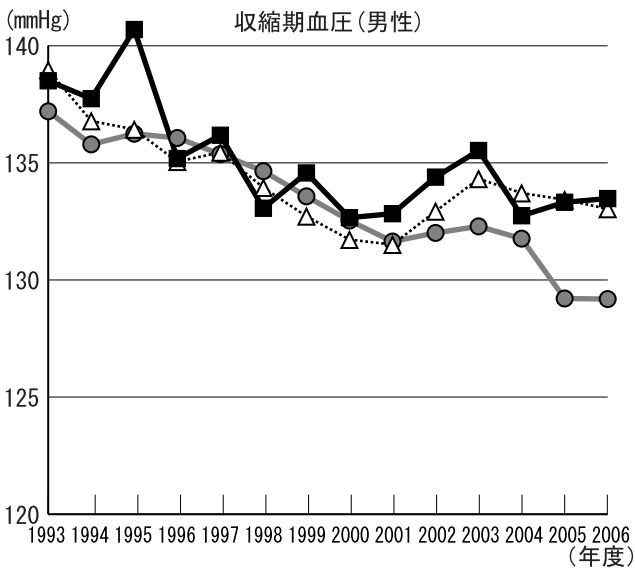
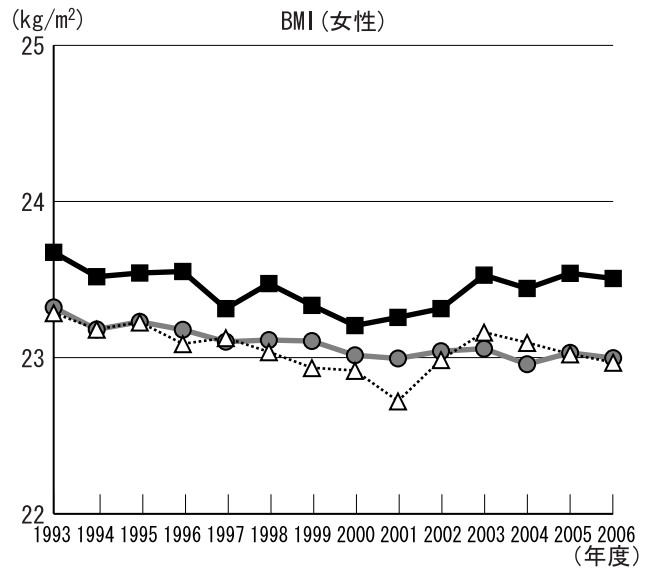
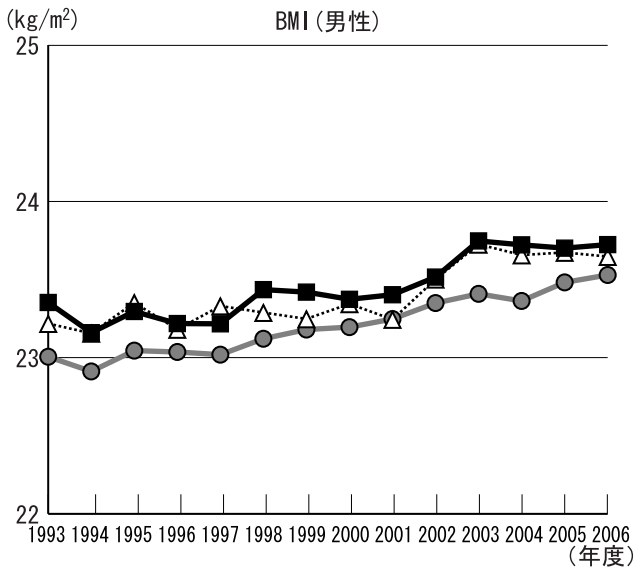
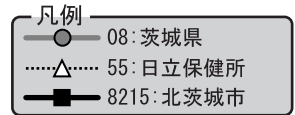

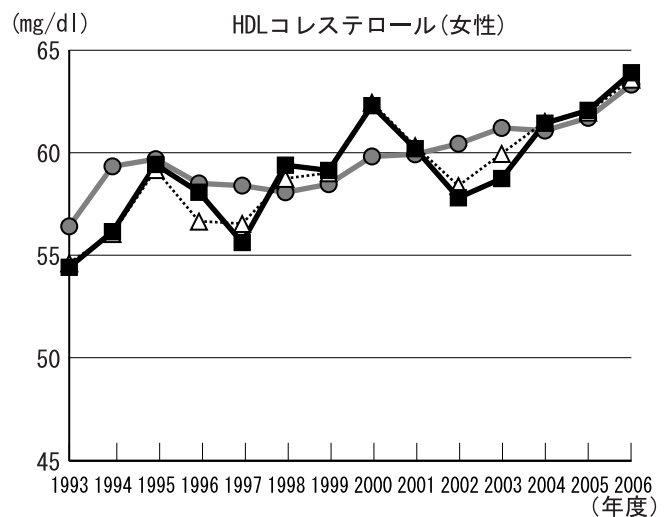
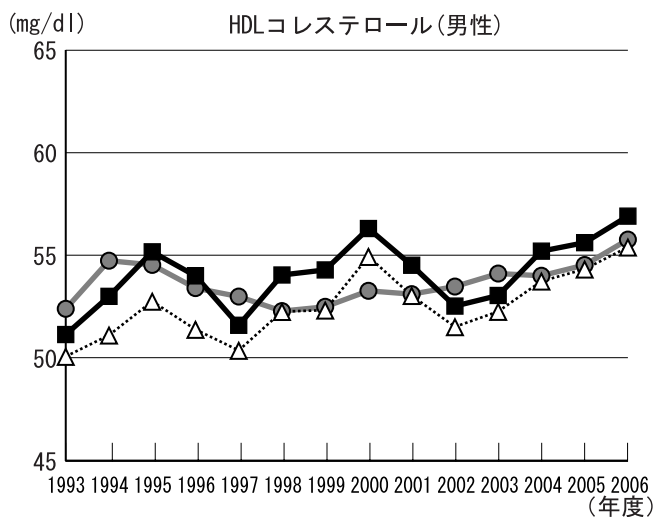
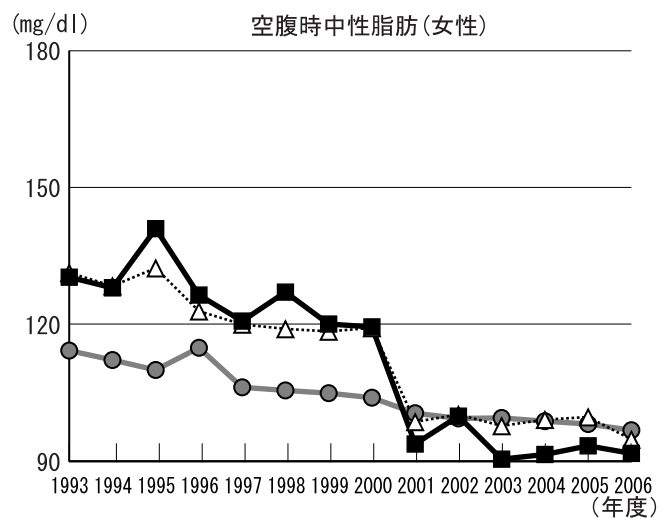
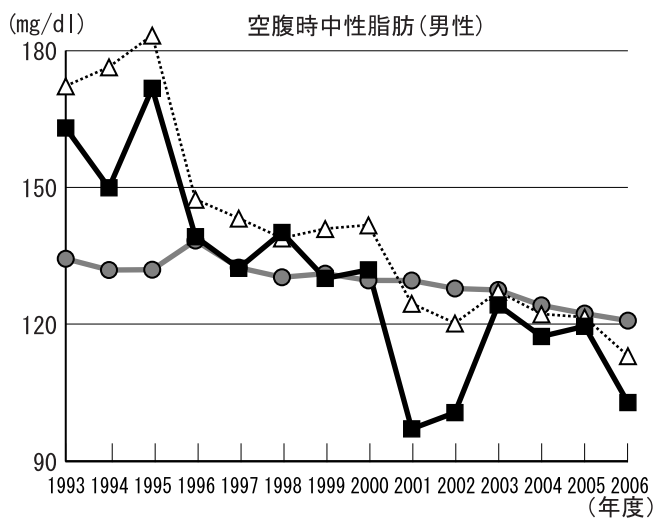
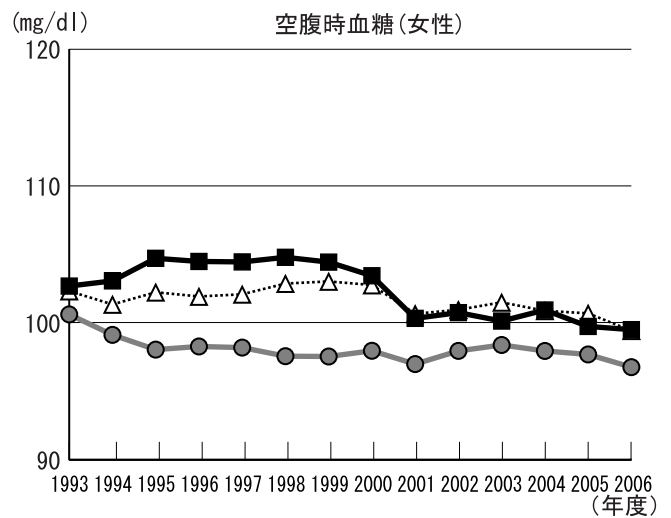
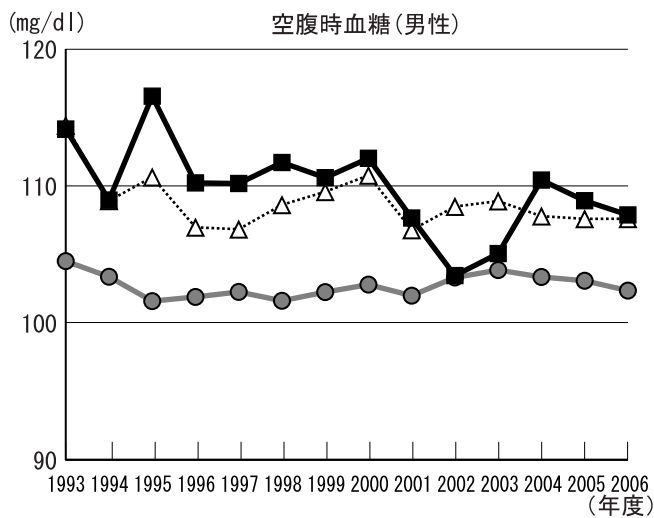

1. 上昇傾向にある検査項目: BMI (男性)、拡張期血圧 (男性)、HDLコレステロール (男性・女性)
2. 低下傾向にある検査項目: BMI (女性)、収縮期血圧 (男性・女性)、空腹時血糖 (男性・女性)、
空腹時中性脂肪 (男性・女性)
3. 県と比較して経年的に高い項目: BMI (男性・女性)、収縮期血圧 (男性・女性)、拡張期血圧 (男性・女性)、
空腹時血糖 (男性・女性)、空腹時中性脂肪 (男性・女性)、HDLコレステロール (男性)
4. 県と比較して経年的に低い項目: HDLコレステロール (女性)

年齢補正平均値の経年度変化(行方市)

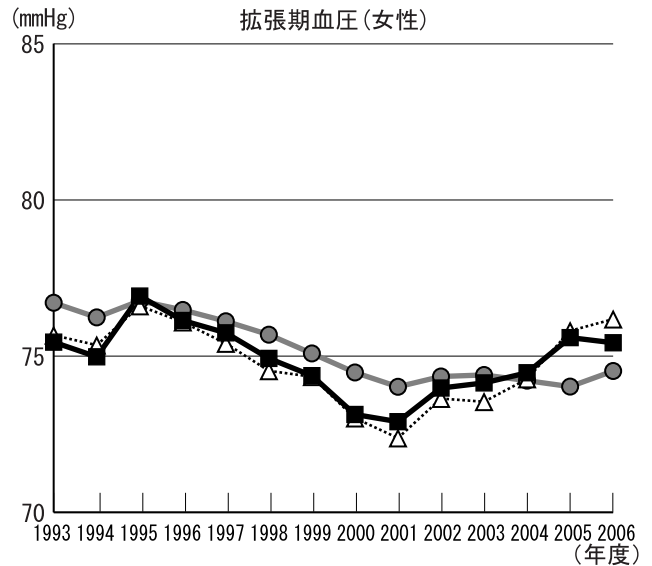
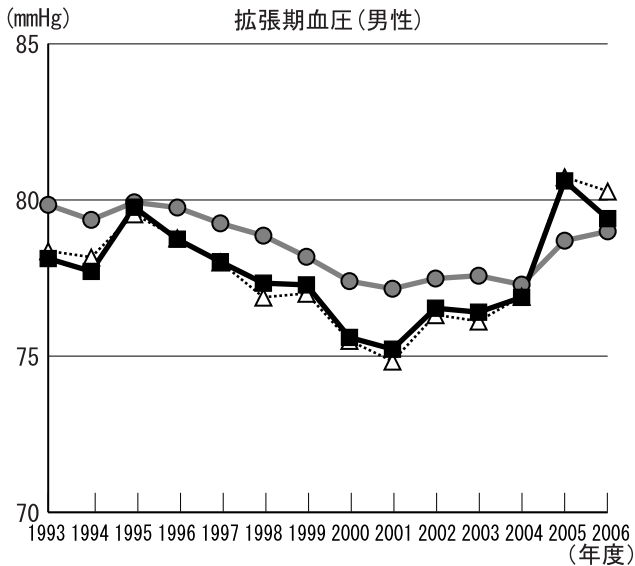
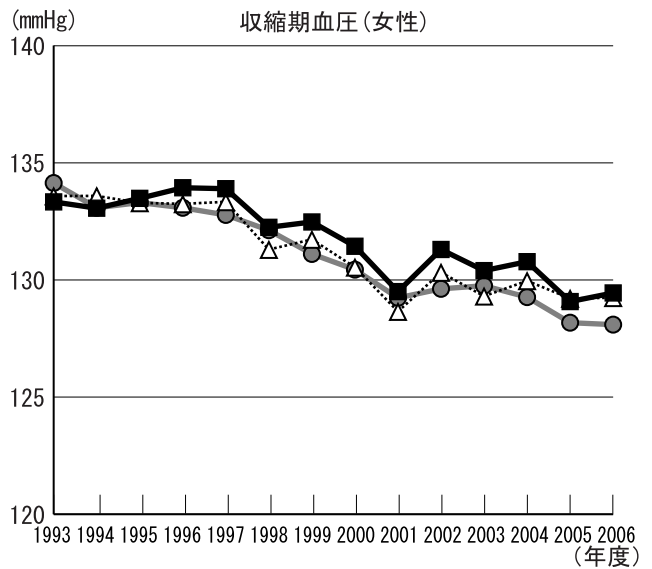
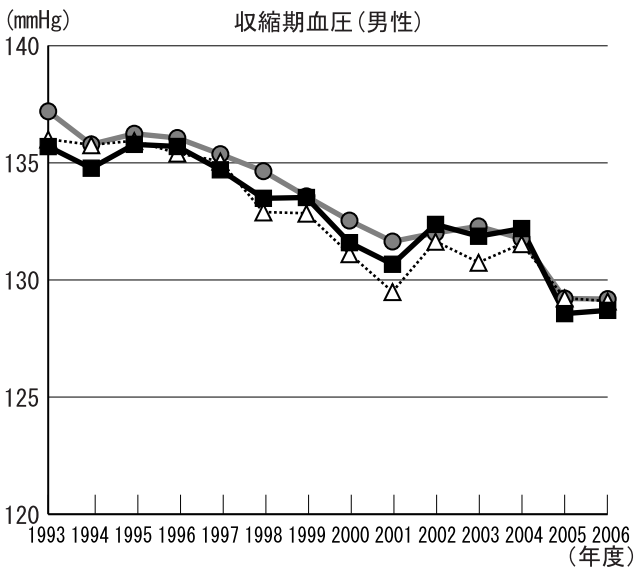
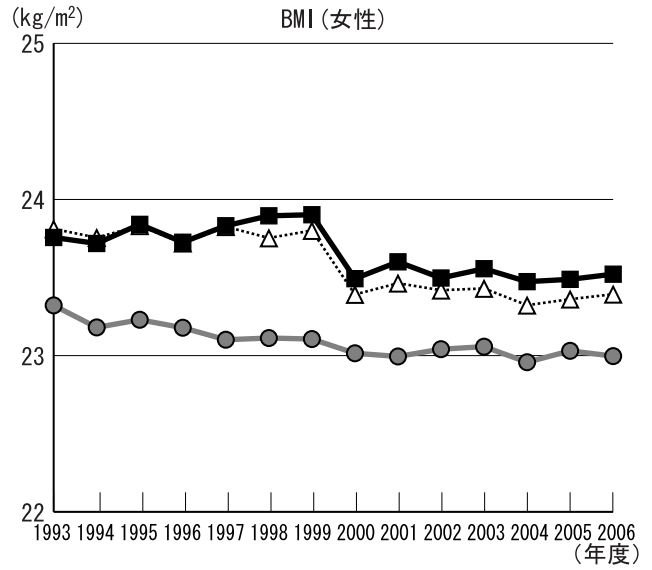
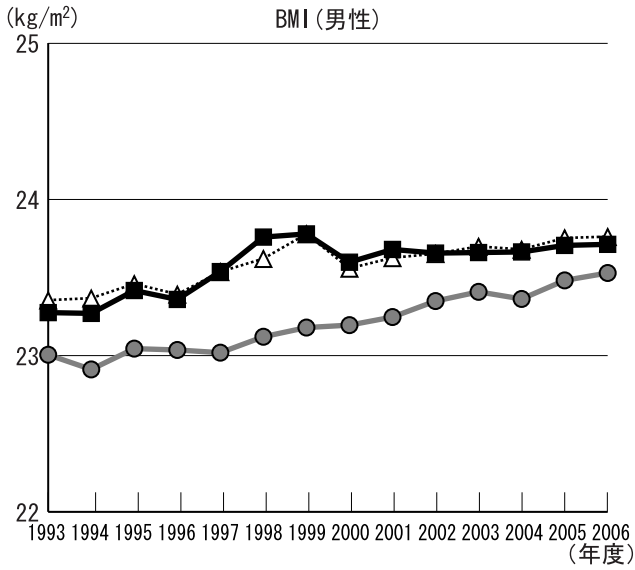

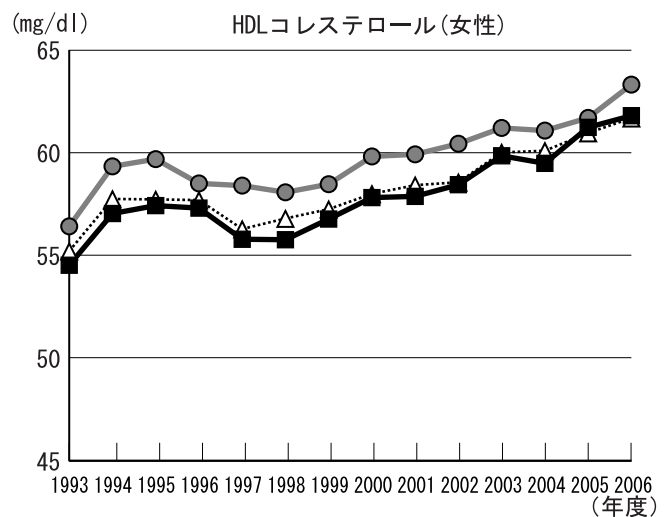
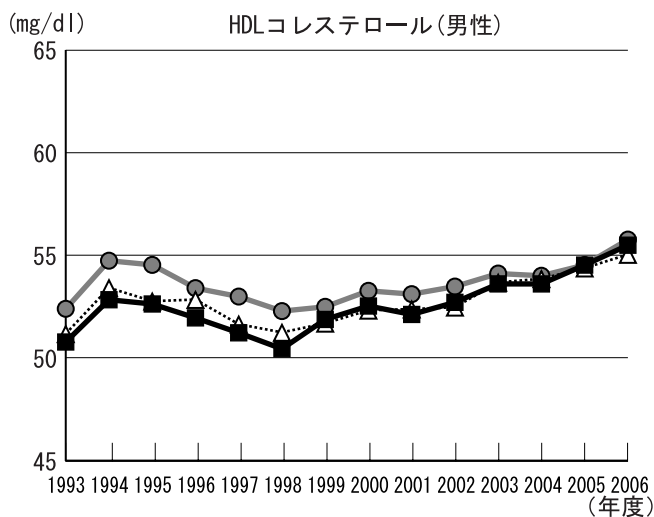
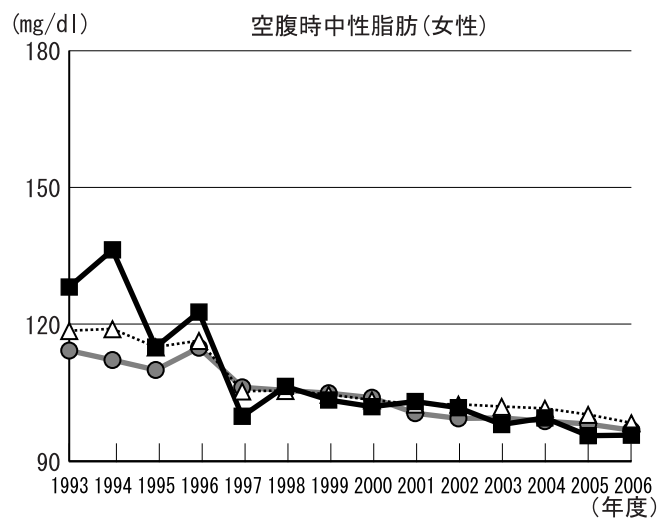
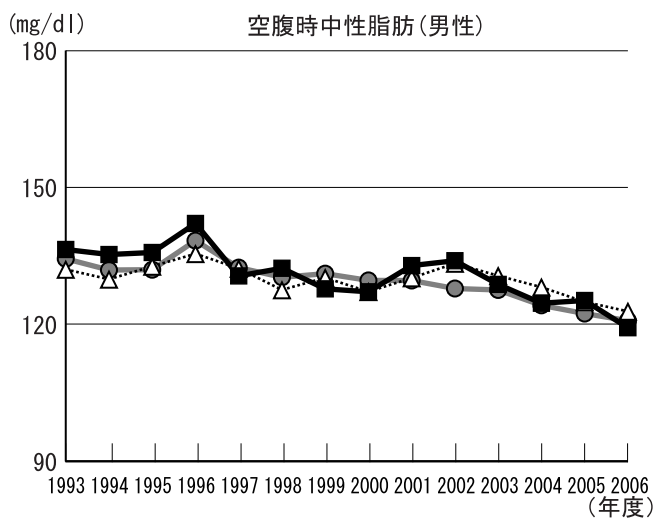
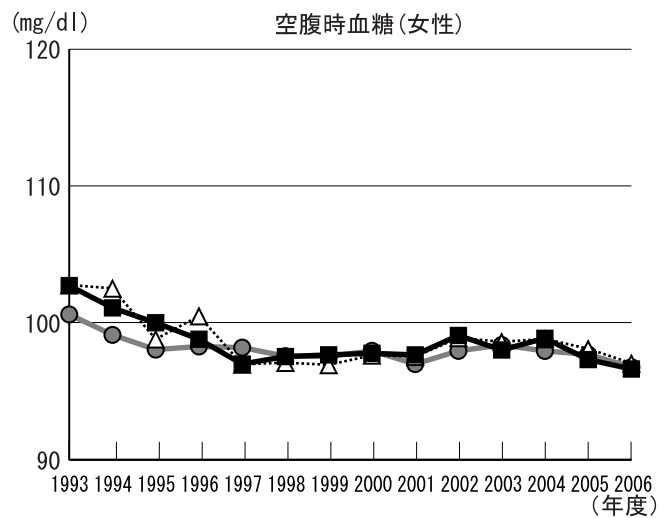
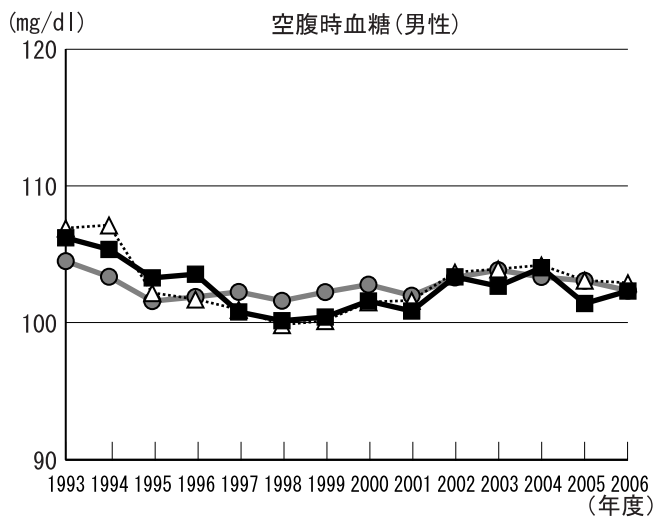

1. 上昇傾向にある検査項目: BMI (男性)、HDLコレステロール(男性・女性)
2. 低下傾向にある検査項目: BMI (女性)、収縮期血圧(男性・女性)、拡張期血圧(女性)、空腹時血糖(女性)、空腹時中性脂肪(男性・女性)
3. 県と比較して経年的に高い項目: BMI (男性・女性)、収縮期血圧(女性)
4. 県と比較して経年的に低い項目: 収縮期血圧(男性)、拡張期血圧(男性・女性)、空腹時血糖(男性)、空腹時中性脂肪(男性・女性)、HDLコレステロール(男性・女性)

年齢補正平均値の経年度変化(銚田市)

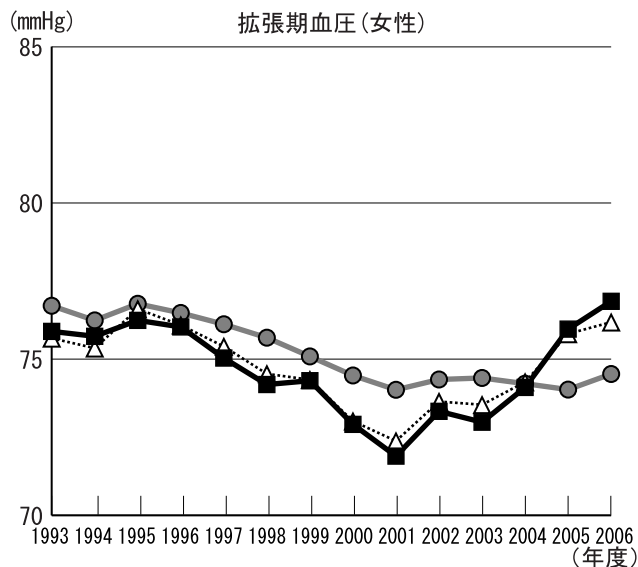
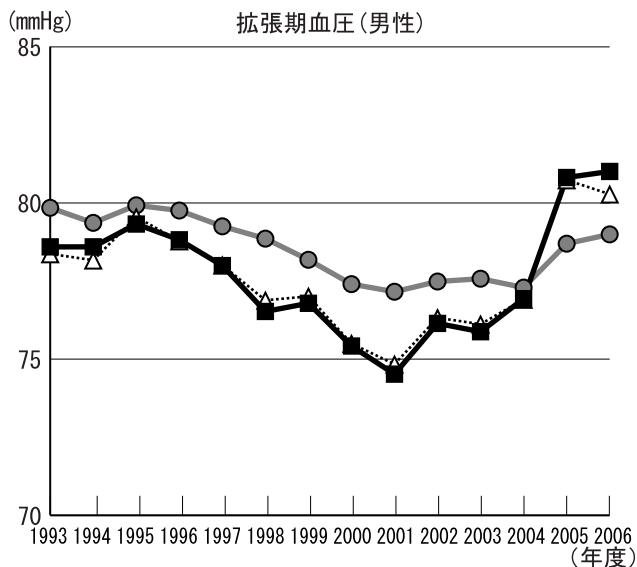
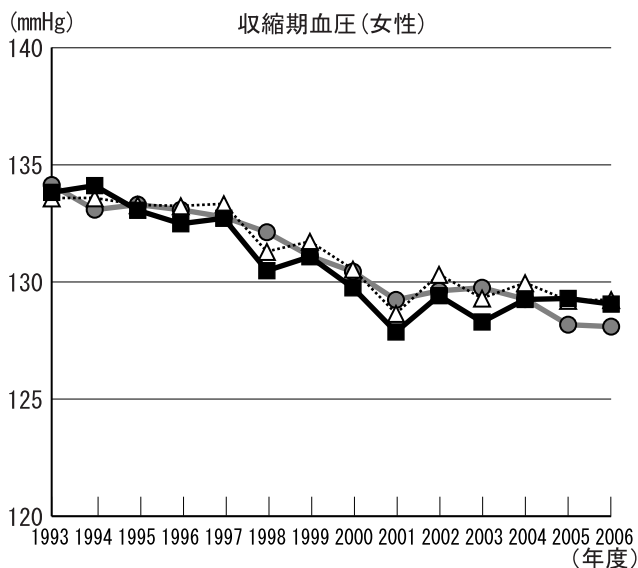
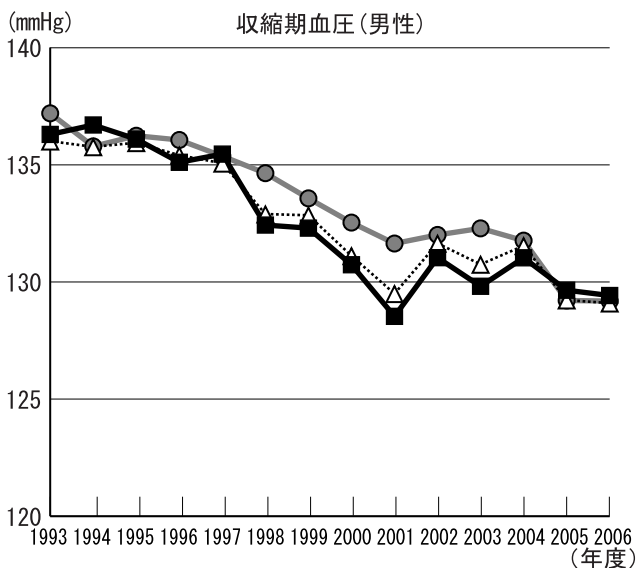
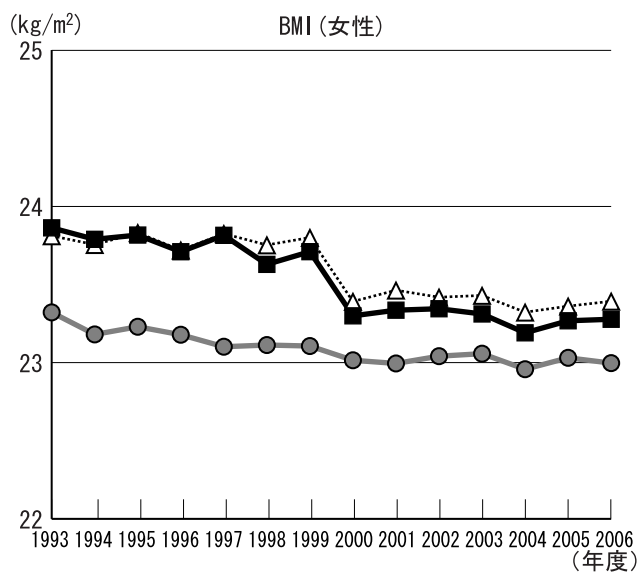
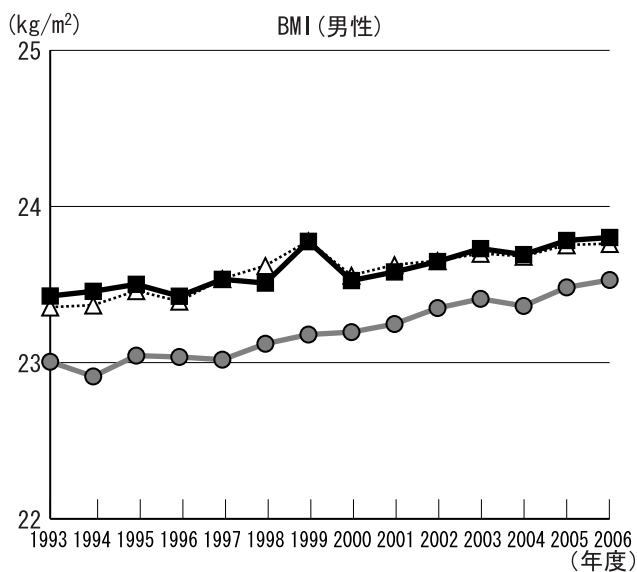

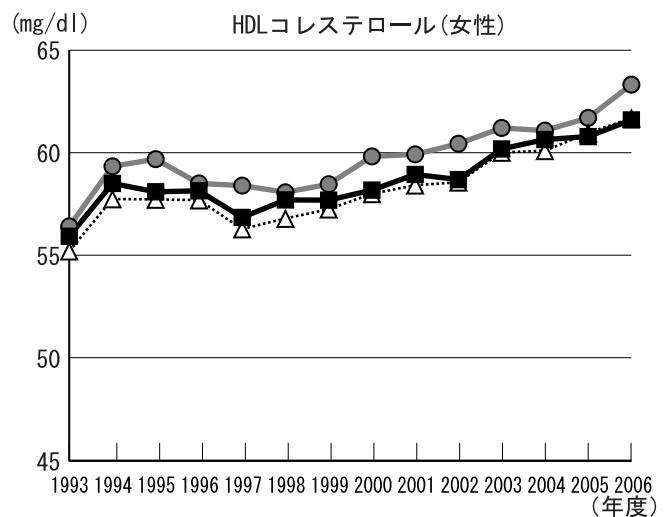
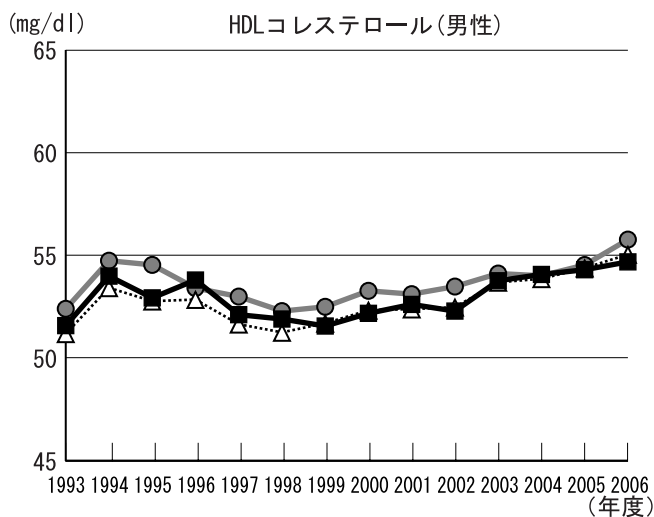
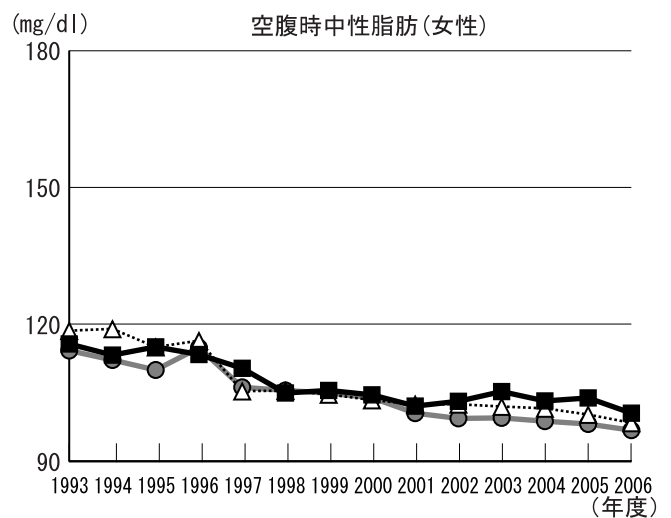
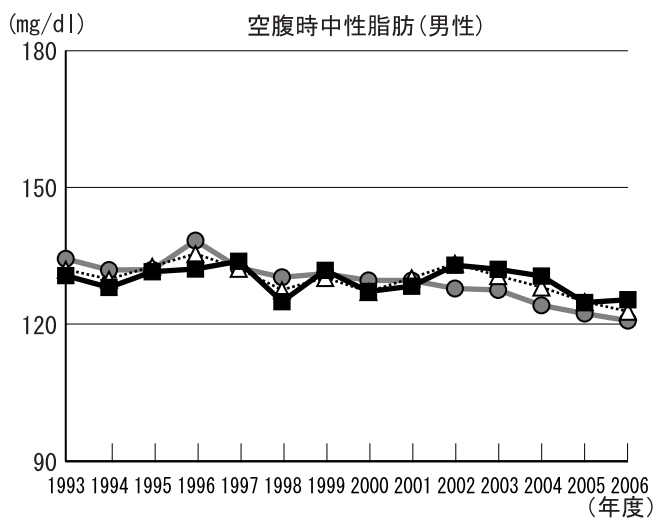
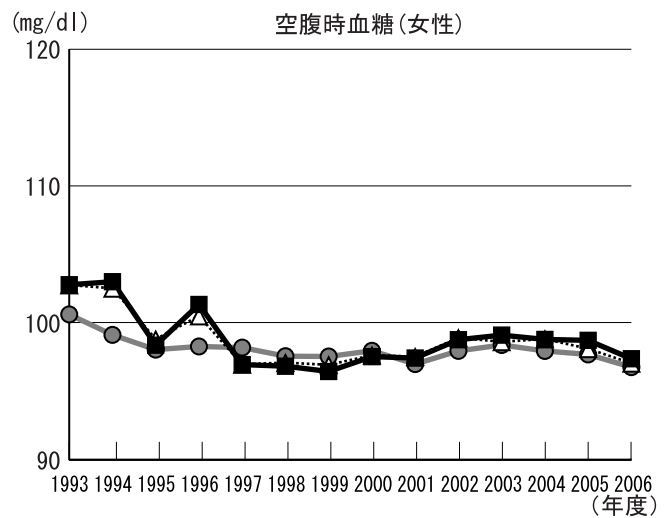
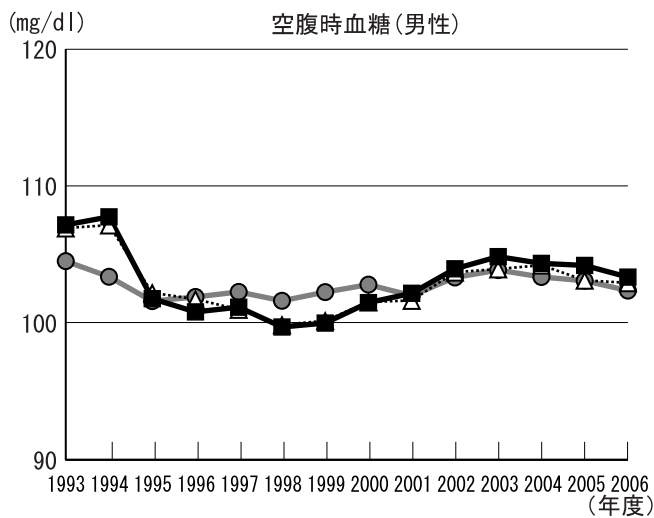

1. 上昇傾向にある検査項目: BMI (男性)、拡張期血圧(男性)、空腹時血糖(男性)、HDLコレステロール(男性・女性)
2. 低下傾向にある検査項目: BMI (女性)、収縮期血圧(男性・女性)、拡張期血圧(女性)、空腹時血糖(女性)、空腹時中性脂肪(女性)
3. 県と比較して経年的に高い項目: BMI (男性・女性)、空腹時血糖(女性)、空腹時中性脂肪(女性)
4. 県と比較して経年的に低い項目: 収縮期血圧(男性・女性)、拡張期血圧(男性・女性)、空腹時中性脂肪(男性)、HDLコレステロール(男性・女性)

年齢補正平均値の経年度変化(鹿嶋市)

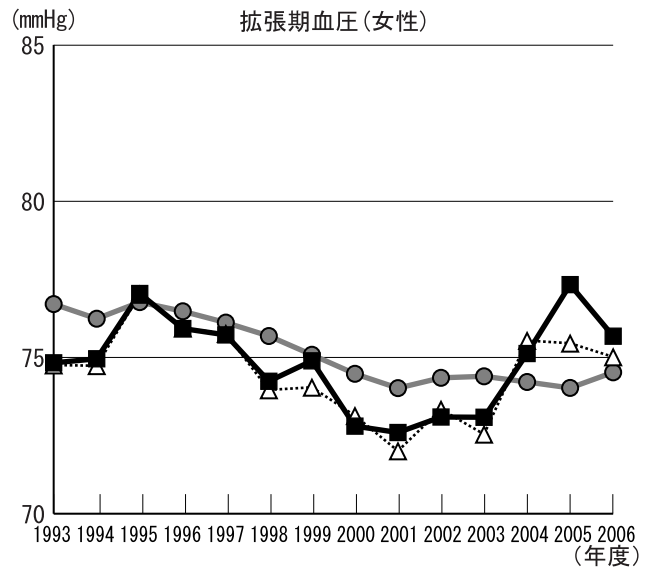
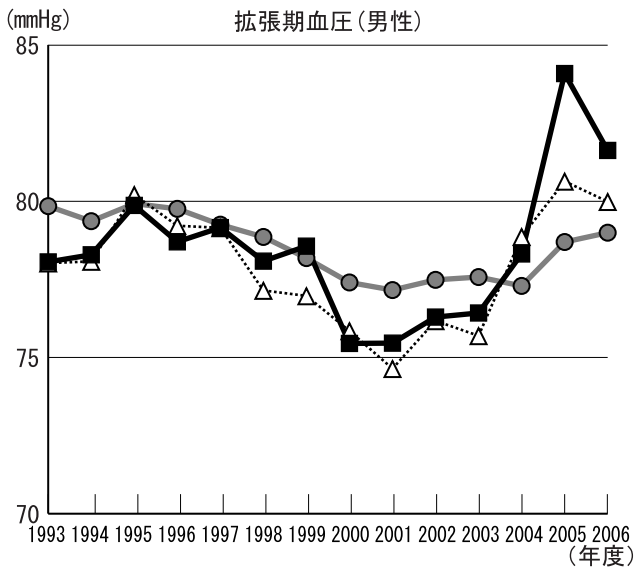
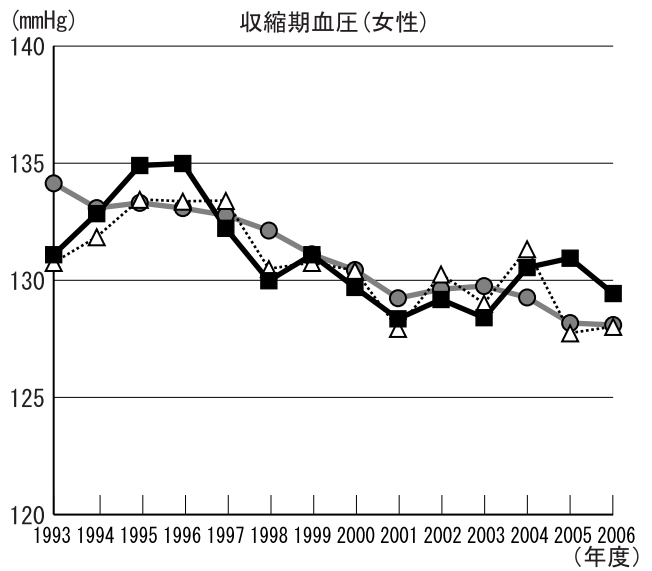
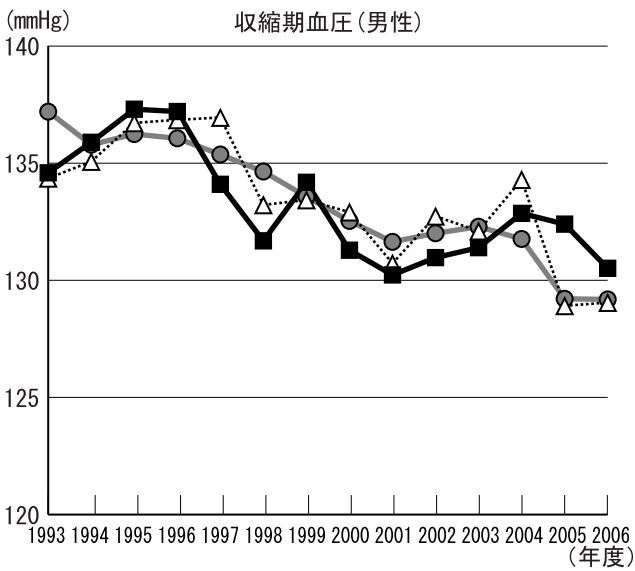
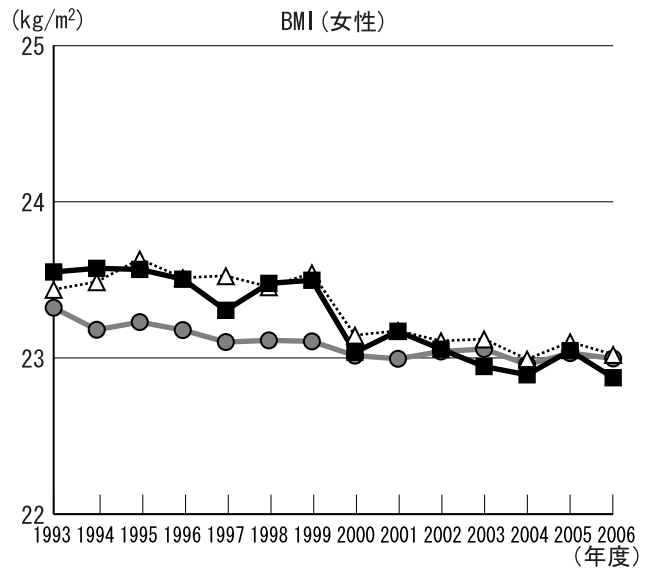
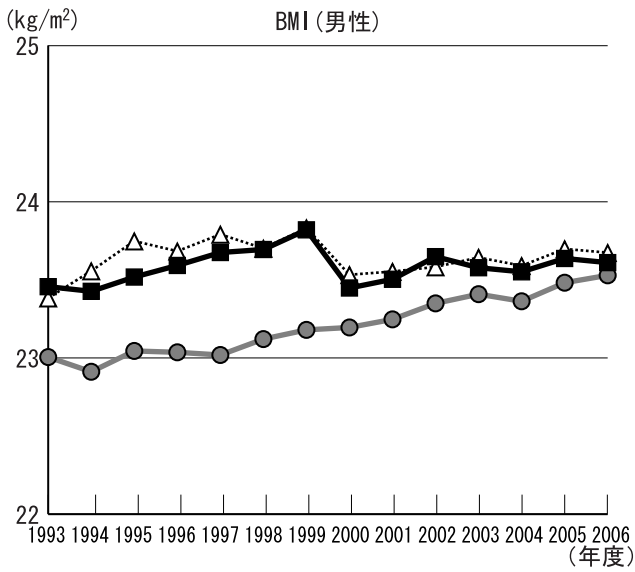

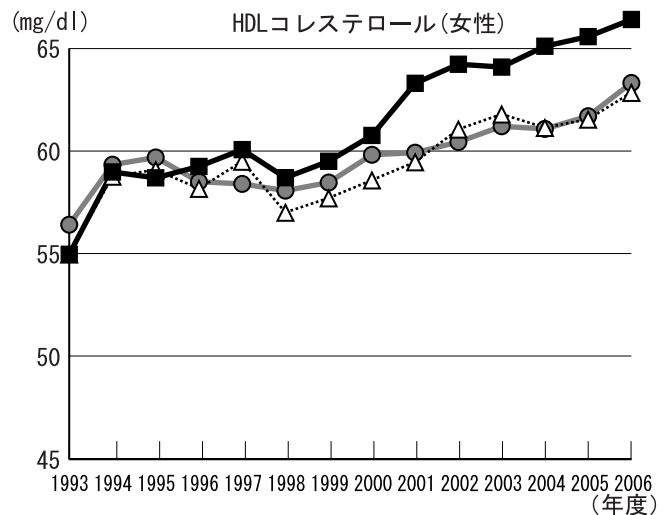
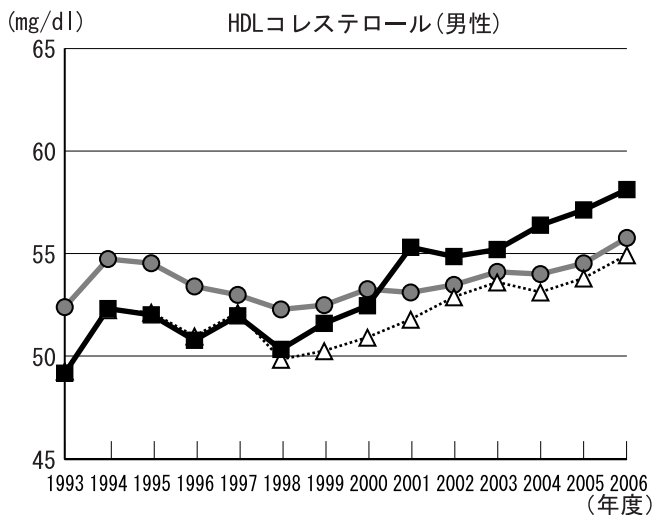
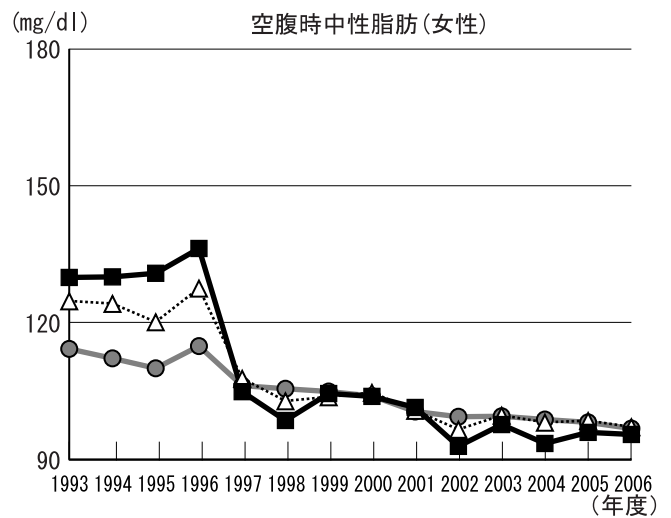
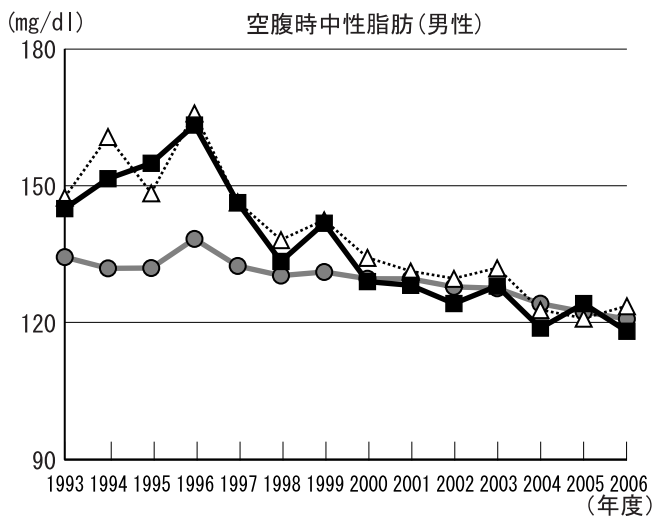
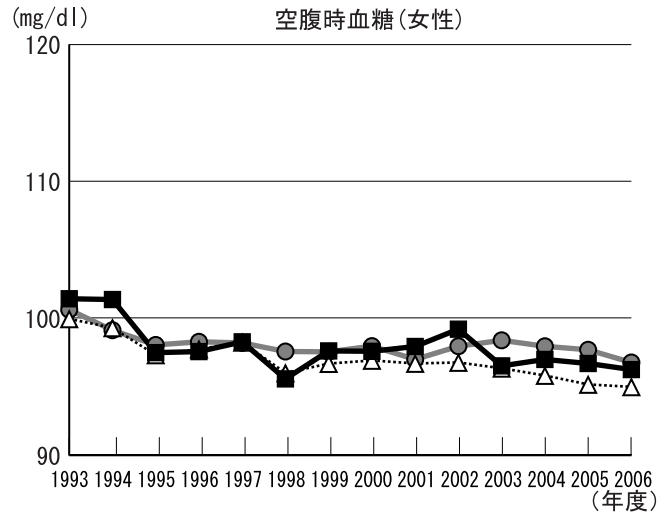
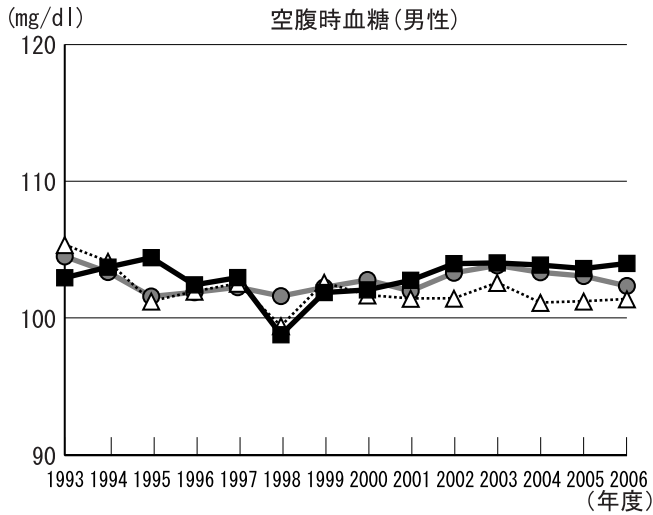

1. 上昇傾向にある検査項目: BMI(男性)、拡張期血圧(男性)、空腹時血糖(男性)、HDLコレステロール(男性・女性)
2. 低下傾向にある検査項目: BMI(女性)、収縮期血圧(男性・女性)、拡張期血圧(女性)、空腹時血糖(女性)、空腹時中性脂肪(男性・女性)
3. 県と比較して経年的に高い項目: BMI(男性・女性)、空腹時中性脂肪(男性)、HDLコレステロール(女性)
4. 県と比較して経年的に低い項目: 拡張期血圧(女性)、空腹時血糖(女性)、空腹時中性脂肪(女性)、HDLコレステロール(男性)

年齢補正平均値の経年度変化(潮来市)

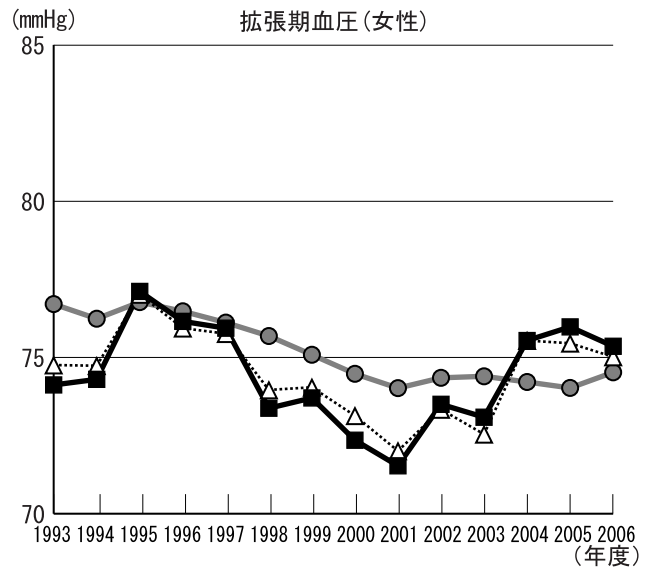
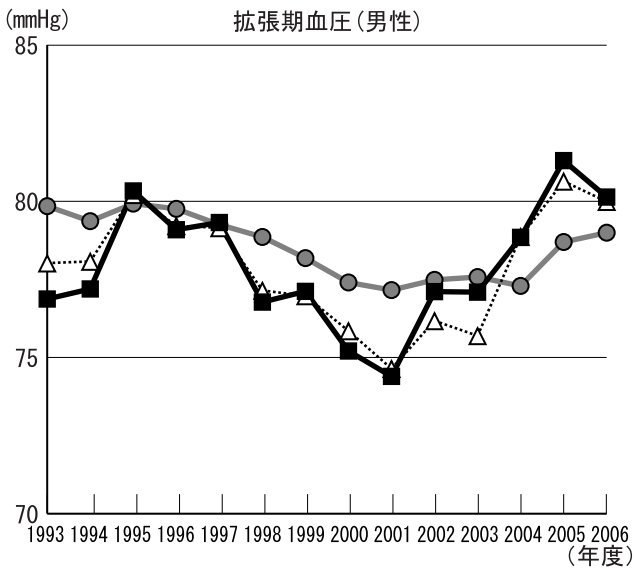
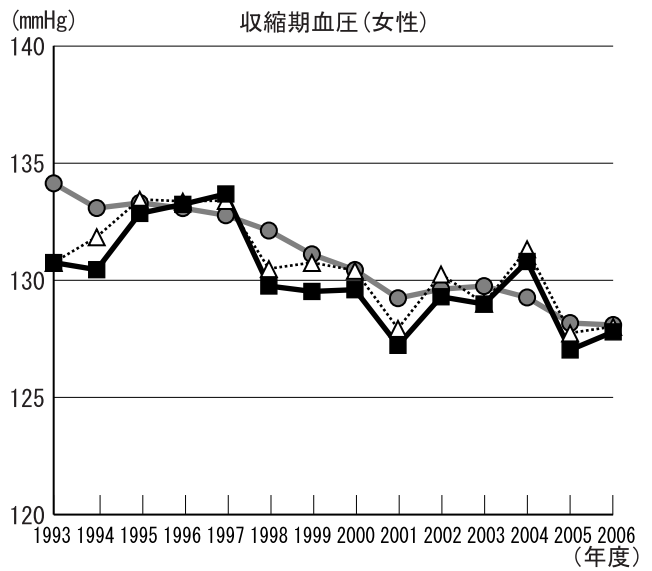
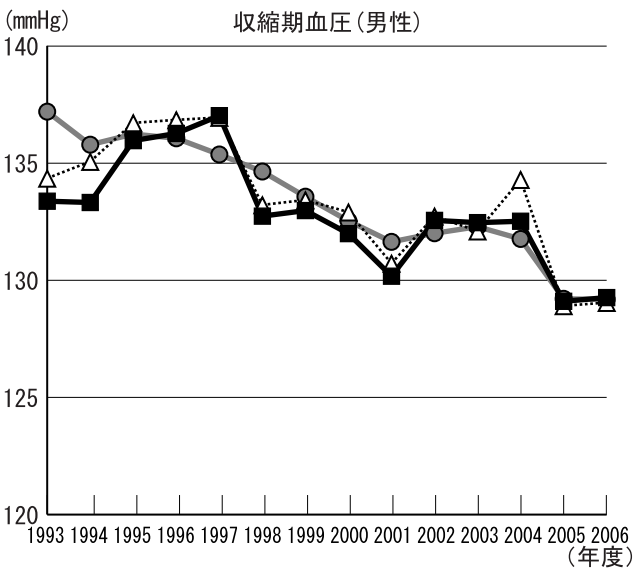
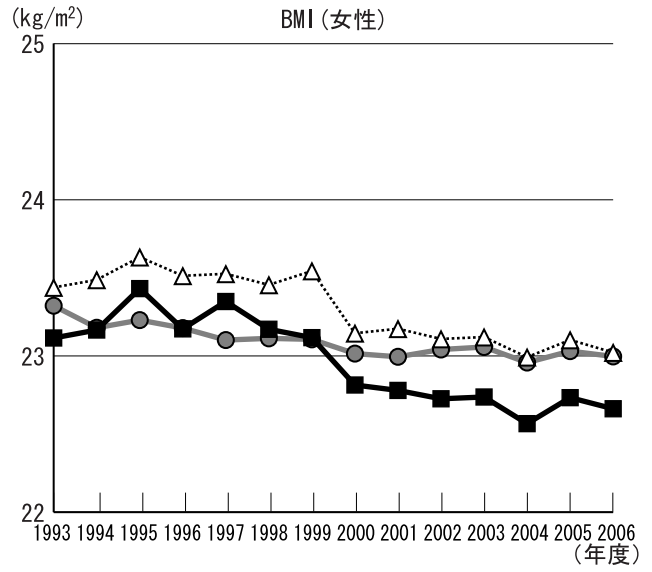
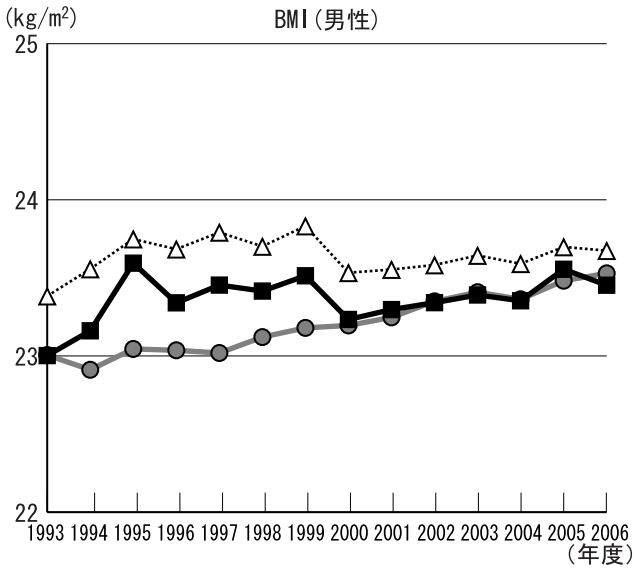

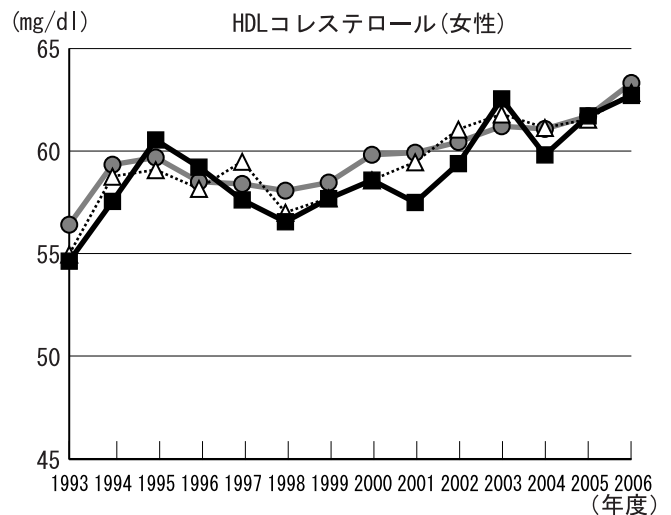
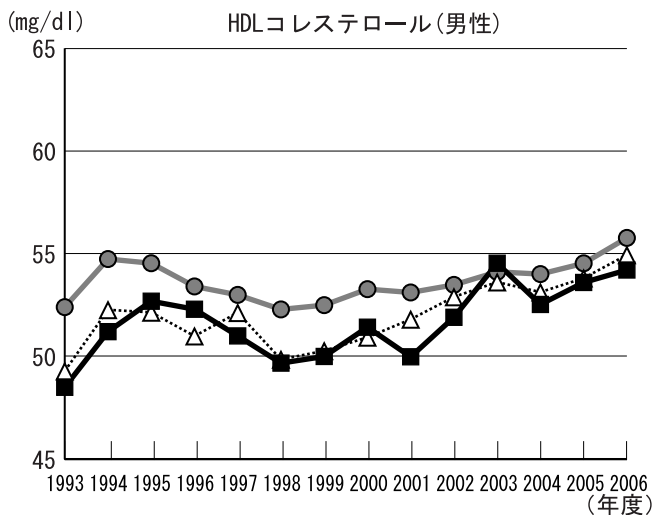
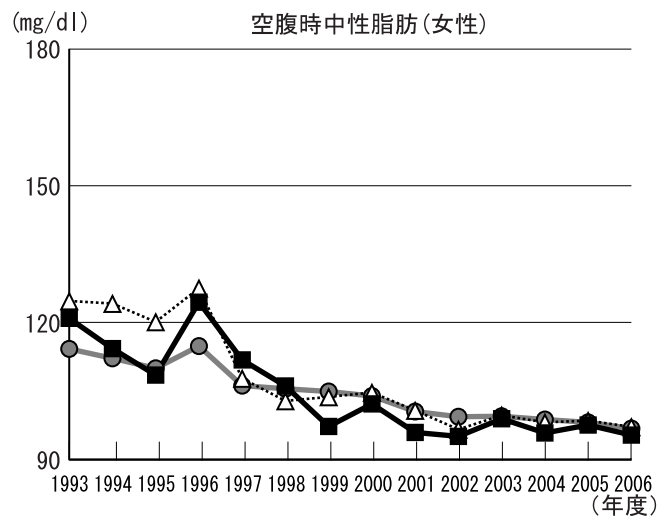
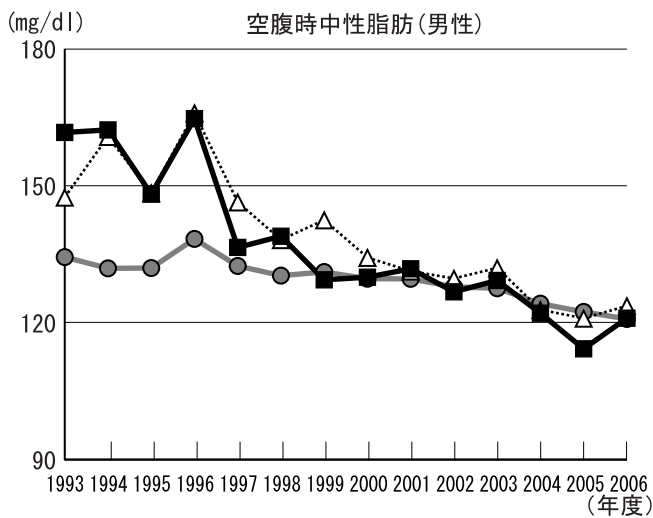
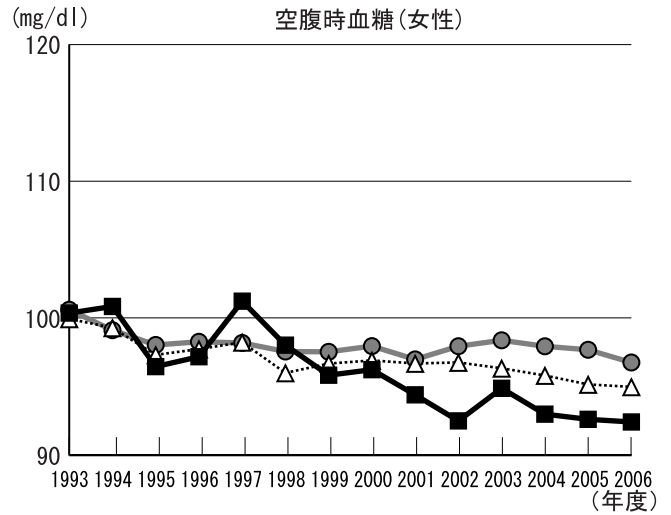
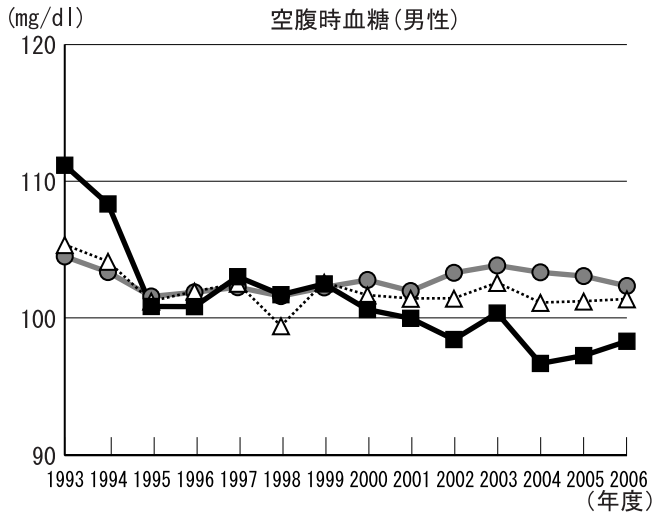

1. 上昇傾向にある検査項目: BMI(男性)、拡張期血圧(男性)、HDLコレステロール(男性・女性)
2. 低下傾向にある検査項目: BMI(女性)、収縮期血圧(男性・女性)、拡張期血圧(女性)、空腹時血糖(男性・女性)、空腹時中性脂肪(男性・女性)
3. 県と比較して経年的に高い項目: BMI(男性)、空腹時中性脂肪(男性)
4. 県と比較して経年的に低い項目: BMI(女性)、収縮期血圧(男性・女性)、拡張期血圧(男性・女性)、空腹時血糖(男性・女性)、空腹時中性脂肪(女性)、HDLコレステロール(男性・女性)

年齢補正平均値の経年度変化(神栖市)

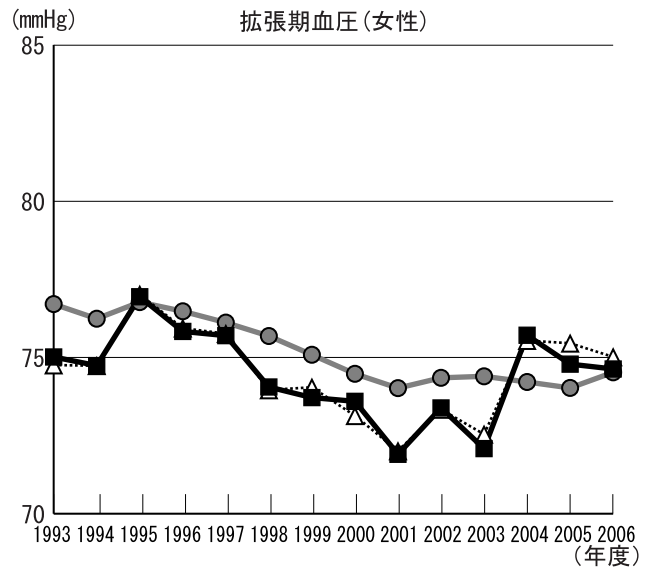
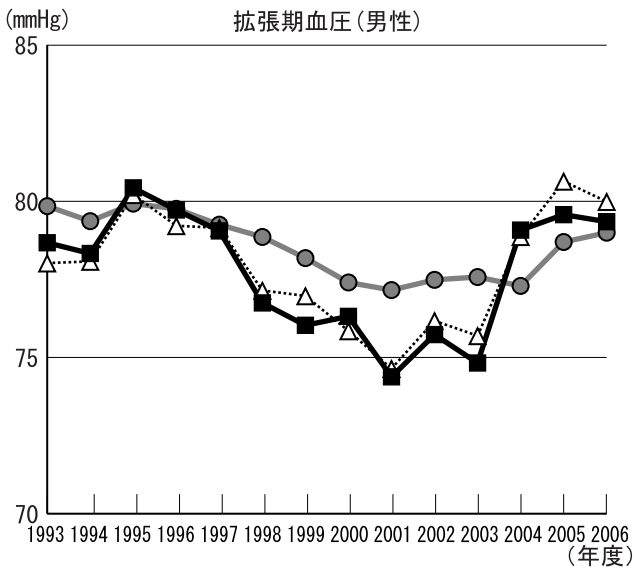
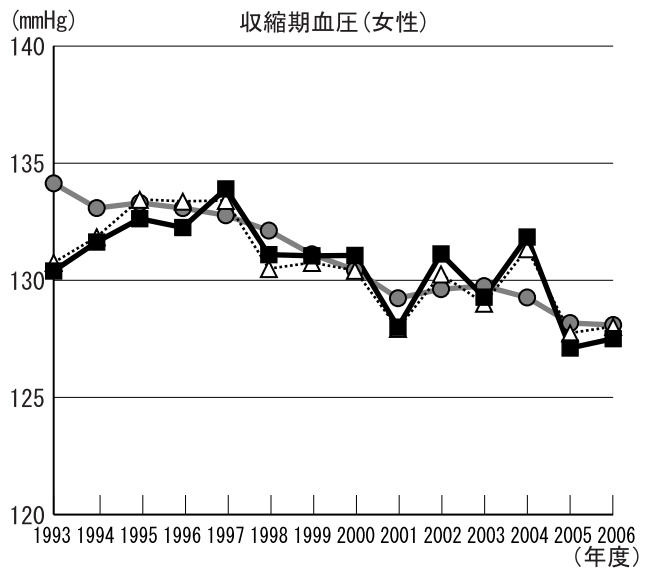
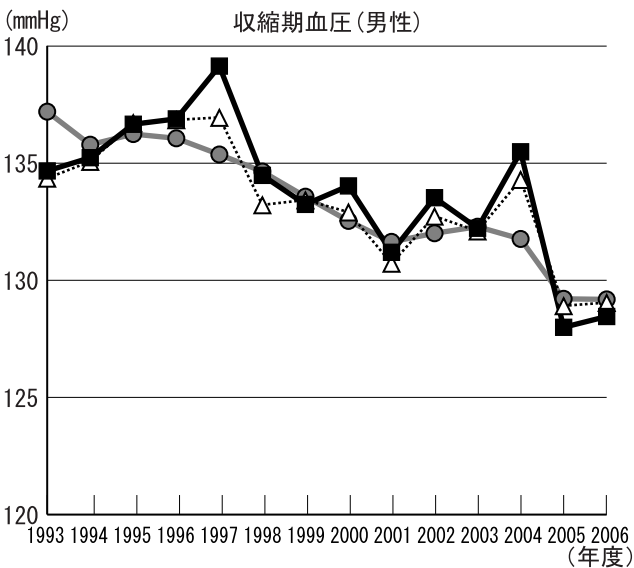
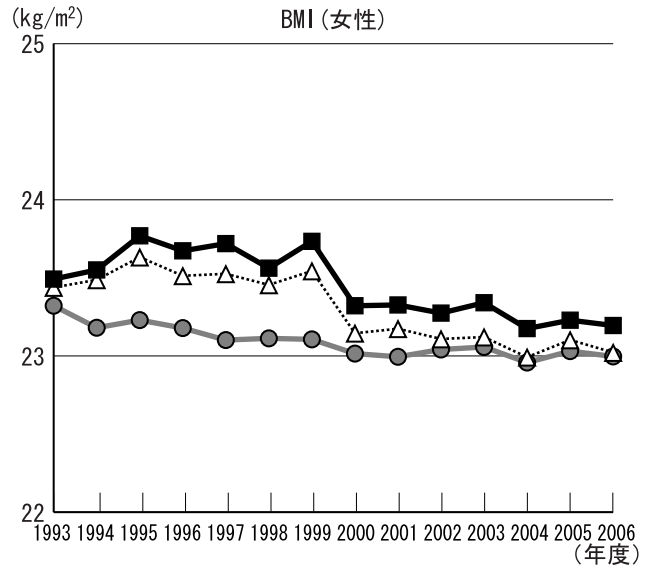
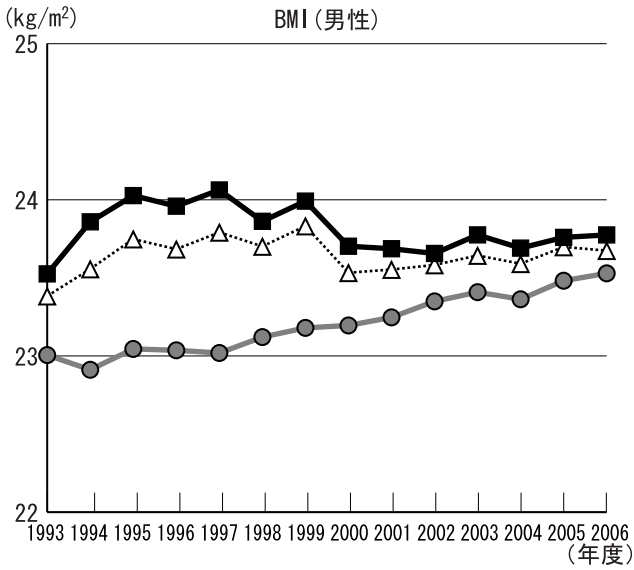

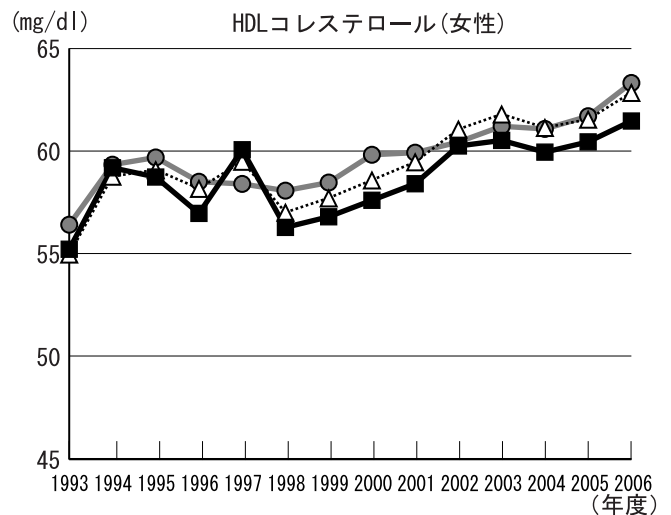
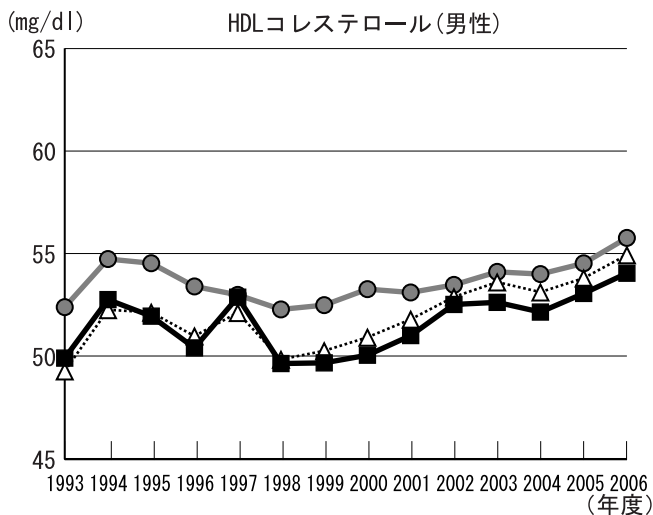
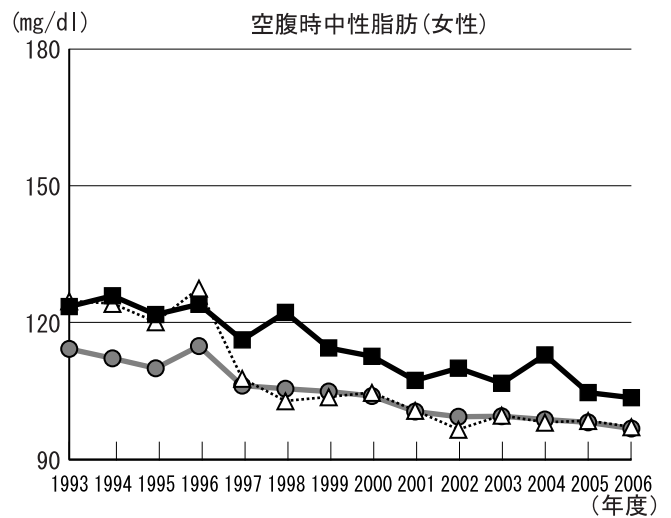
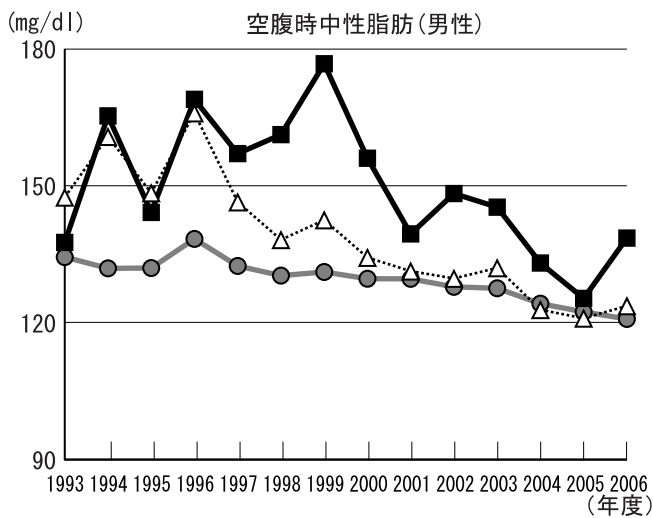
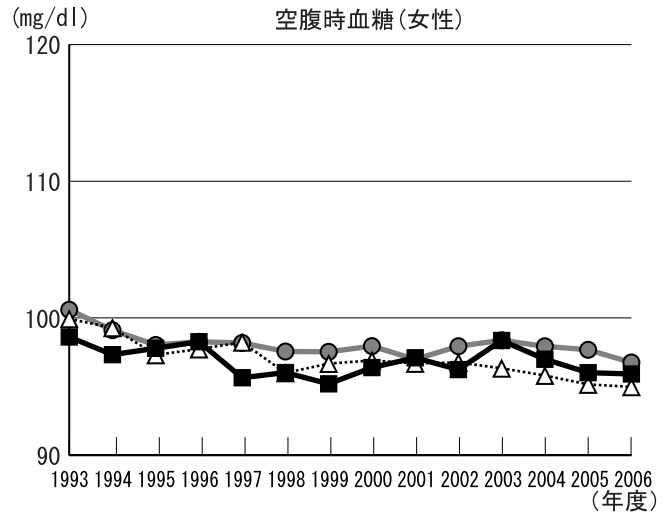
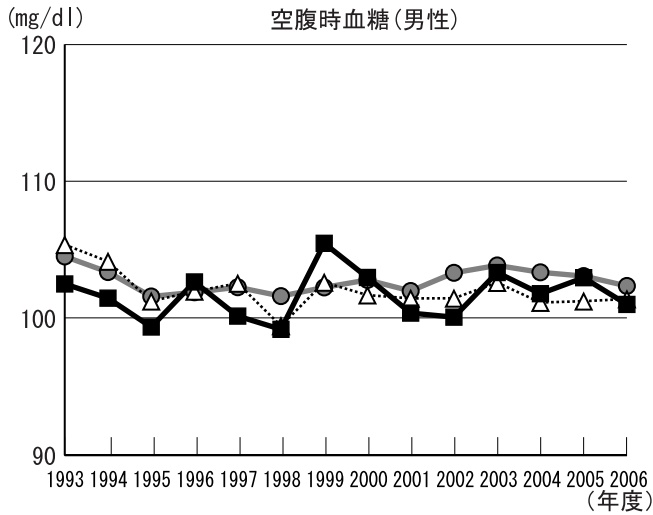

1. 上昇傾向にある検査項目:HDLコレステロール(男性・女性)
2. 低下傾向にある検査項目:BMI(女性)、収縮期血圧(男性・女性)、拡張期血圧(女性)、空腹時中性脂肪(男性・女性)
3. 県と比較して経年的に高い項目:BMI(男性・女性)、空腹時中性脂肪(男性・女性)
4. 県と比較して経年的に低い項目:収縮期血圧(男性・女性)、拡張期血圧(男性・女性)、空腹時血糖(男性・女性)、HDLコレステロール(男性・女性)

年齢補正平均値の経年度変化(龍ヶ崎市)

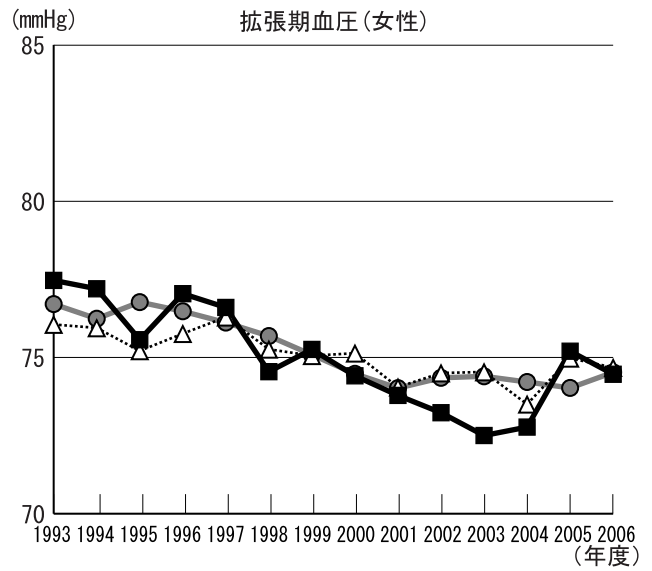
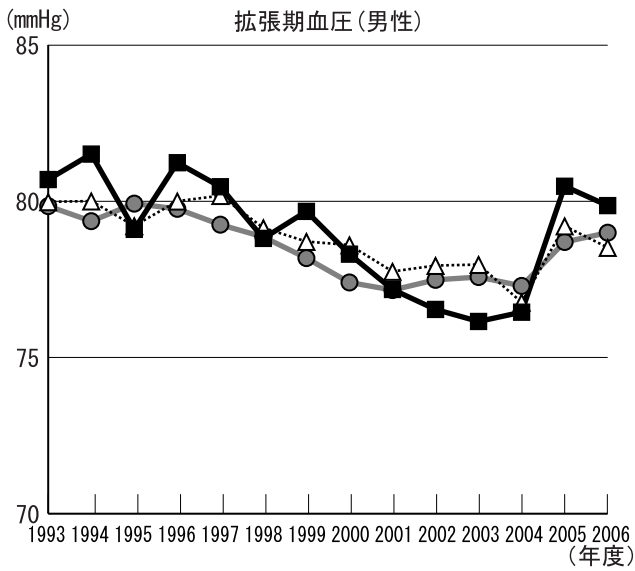
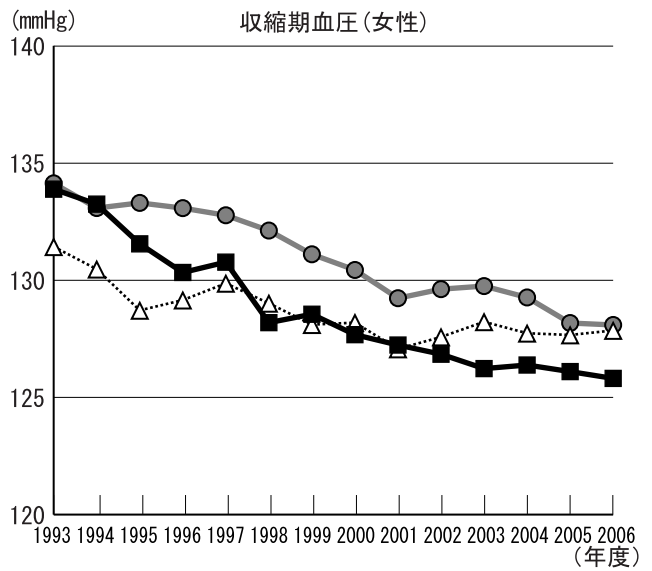
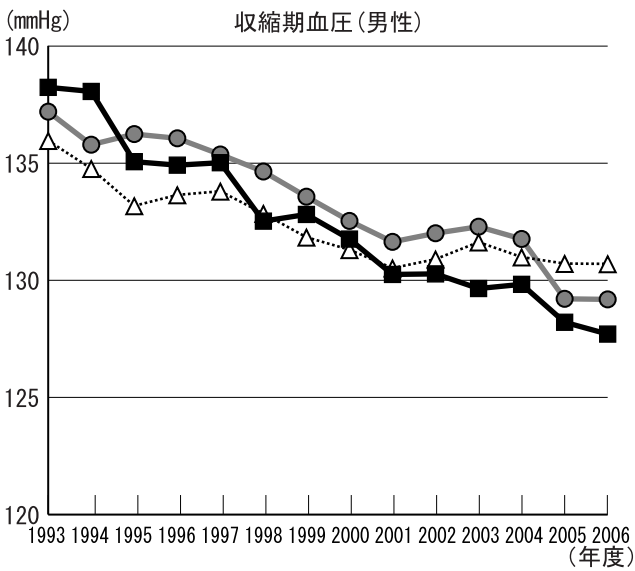
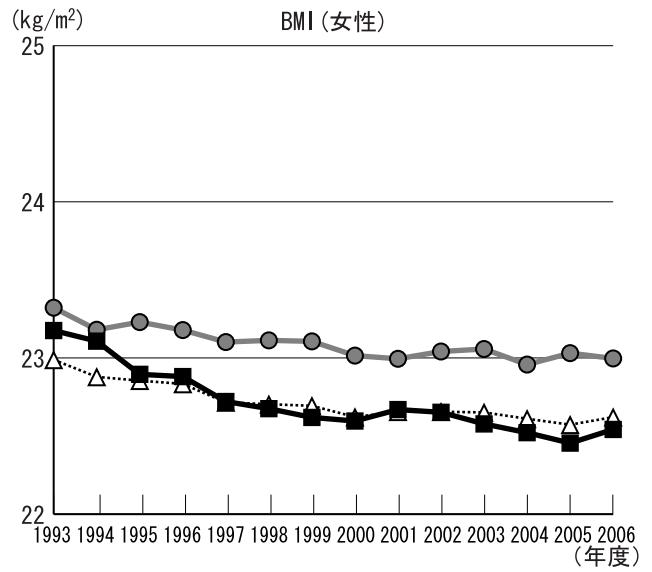
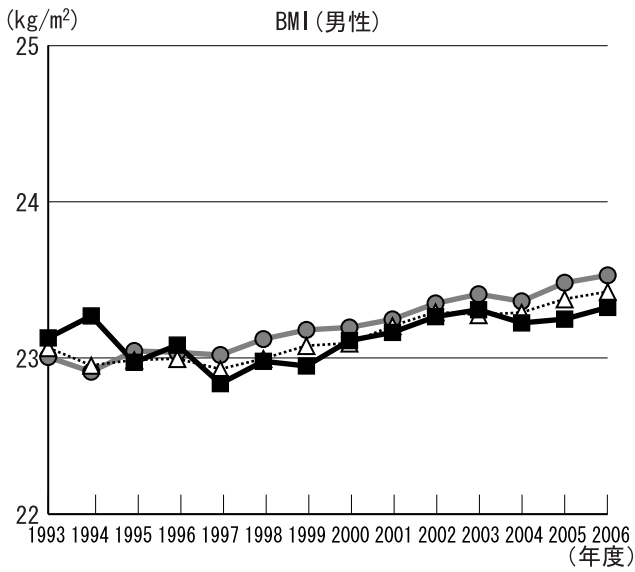
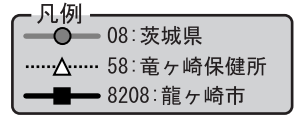

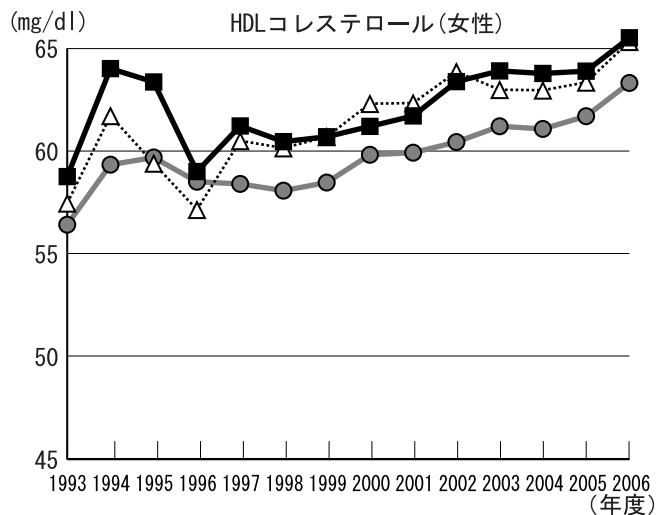
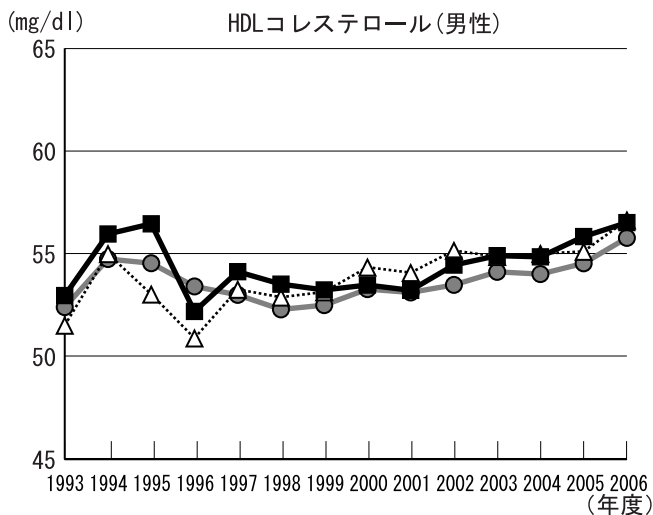
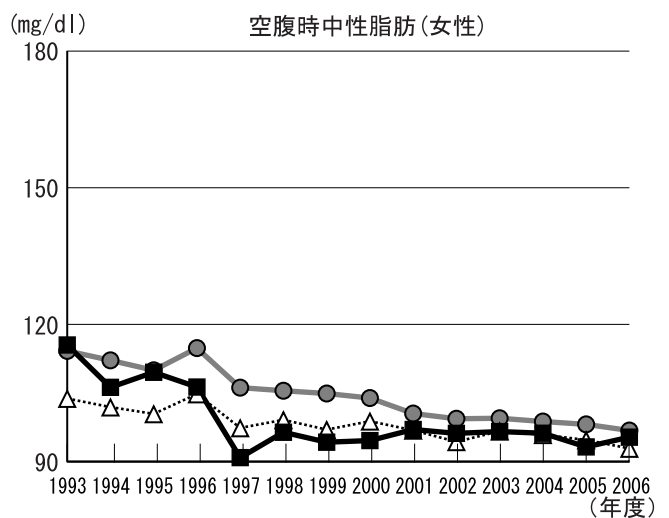
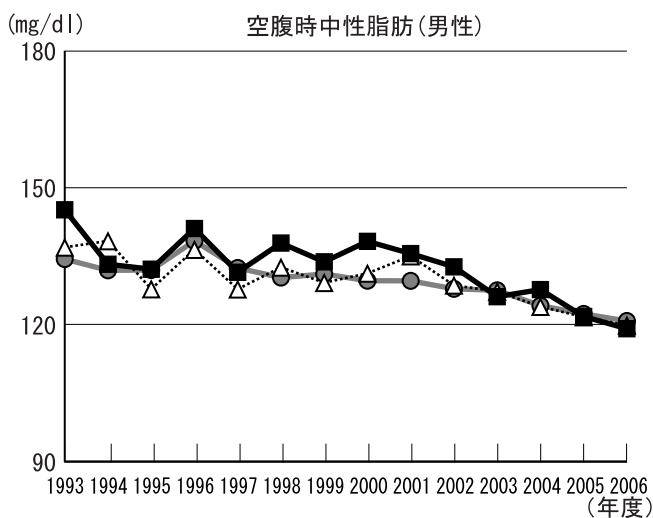
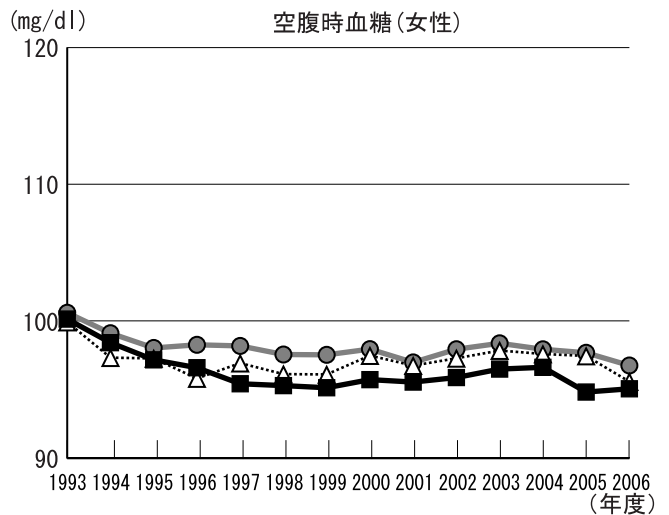
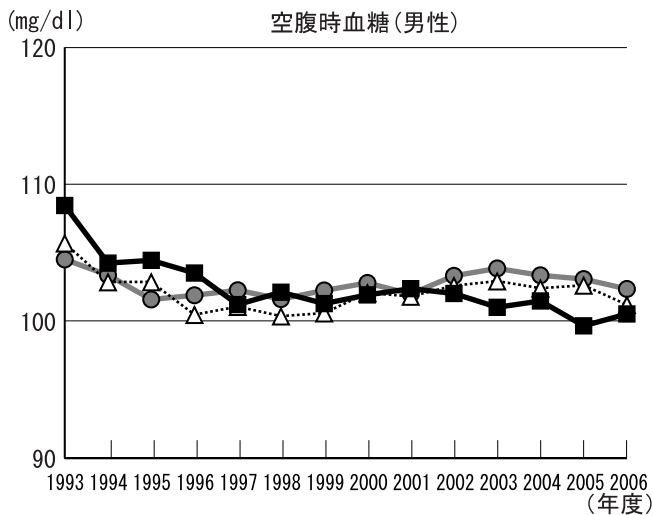

1. 上昇傾向にある検査項目: BMI(男性)、HDLコレステロール(男性・女性)
2. 低下傾向にある検査項目: BMI(女性)、収縮期血圧(男性・女性)、拡張期血圧(男性・女性)、空腹時血糖(男性・女性)、空腹時中性脂肪(男性・女性)
3. 県と比較して経年的に高い項目: 拡張期血圧(男性)、空腹時中性脂肪(男性)、HDLコレステロール(男性・女性)
4. 県と比較して経年的に低い項目: BMI(男性・女性)、収縮期血圧(男性・女性)、拡張期血圧(女性)、空腹時血糖(男性・女性)、空腹時中性脂肪(女性)