

# 水戸市 死亡数及び標準化死亡比 (2010～2014)

男女とも脳血管疾患の死亡率が高く、男性では糖尿病の死亡率も高い。より一層の高血圧対策、喫煙対策、肥満対策および男性の肥満対策が重要である。

## 男性

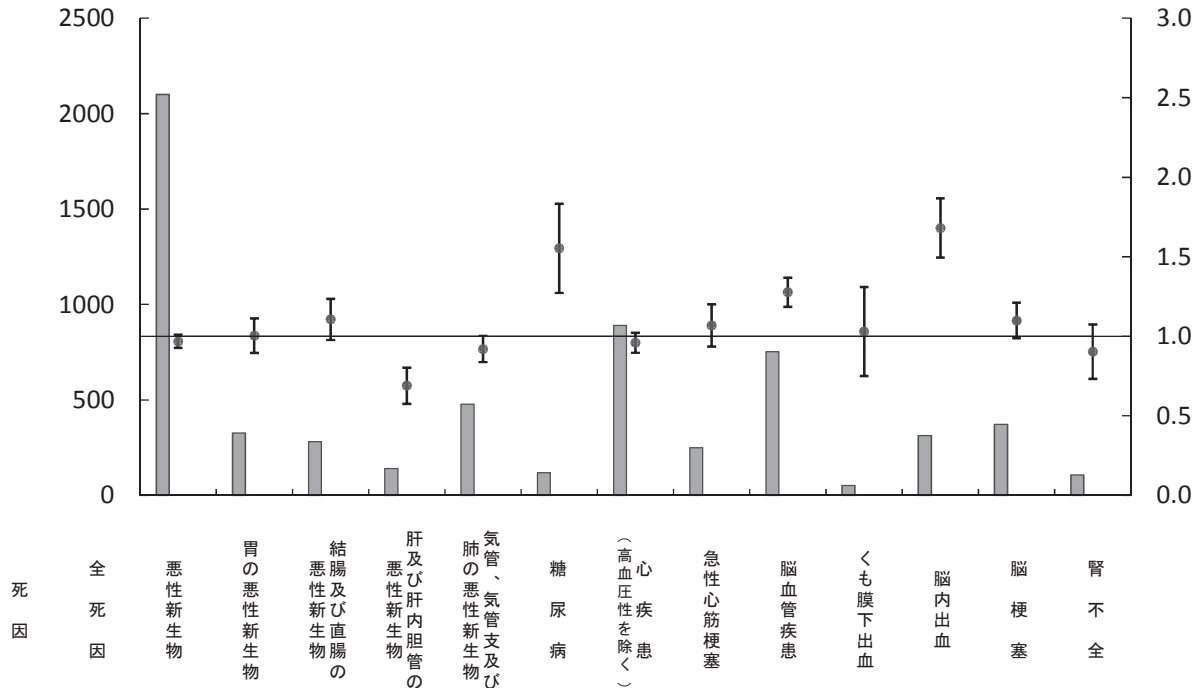

標準化死亡比	0.98	0.97	1.00	1.11	0.69	0.92	1.55	0.96	1.07	1.28	1.03	1.68	1.10	0.90
死亡数	6515	2101	327	282	141	477	118	890	249	752	52	313	371	107
期待死亡数	6624.1	2170.1	325.6	255.1	204.6	518.4	76.0	927.6	233.1	588.9	50.5	186.2	337.6	118.4
期待死亡数との差	-109.1	-69.1	1.4	26.9	-63.6	-41.4	42.0	-37.6	15.9	163.1	1.5	126.8	33.4	-11.4
全国に比べて有意に高い							○			○		○		
全国に比べて有意に低い					○									

## 女性

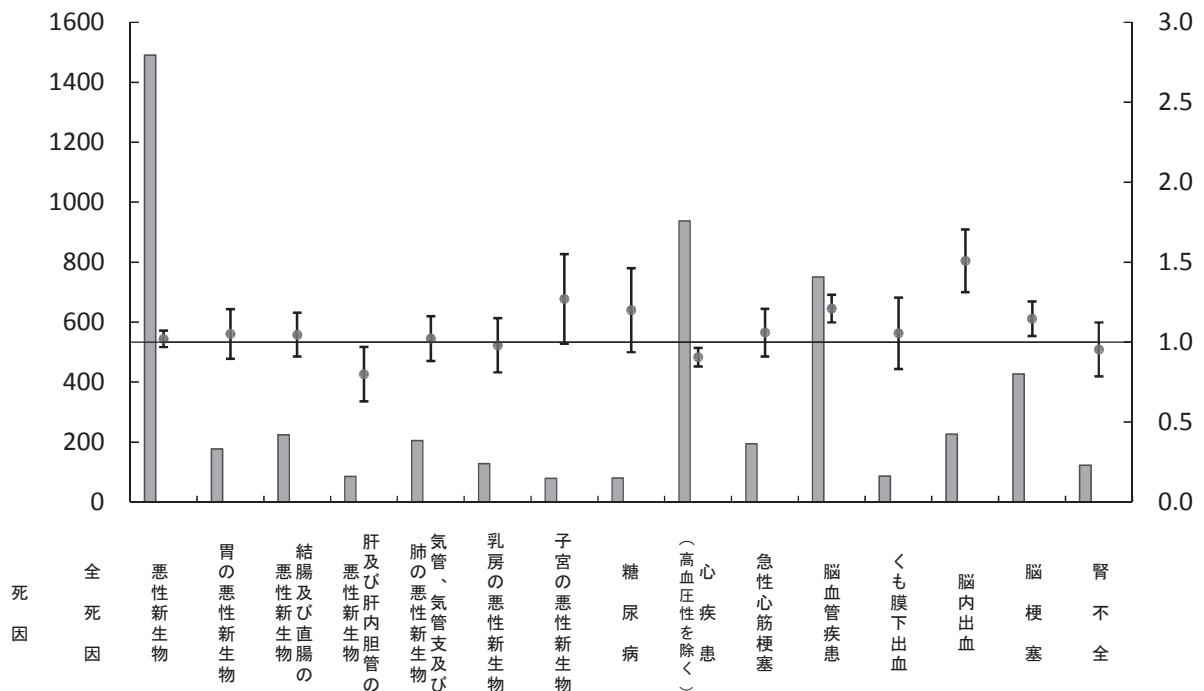

標準化死亡比	0.99	1.02	1.05	1.05	0.80	1.02	0.98	1.27	1.20	0.91	1.06	1.21	1.05	1.51	1.15	0.95
死亡数	5883	1491	177	224	85	205	128	79	80	937	194	750	86	226	427	123
期待死亡数	5952.7	1461.2	168.4	214.1	106.3	200.7	130.6	62.2	66.7	1034.7	183.2	620.2	81.5	149.8	372.7	128.9
期待死亡数との差	-69.7	29.8	8.6	9.9	-21.3	4.3	-2.6	16.8	13.3	-97.7	10.8	129.8	4.5	76.2	54.3	-5.9
全国に比べて有意に高い												○		○	○	
全国に比べて有意に低い					○					○						

# 年齢調整健康日本 21 関連指標の経年度変化 (水戸市)

- 凡例
- 茨城県
  - △ 水戸保健所
  - 水戸市

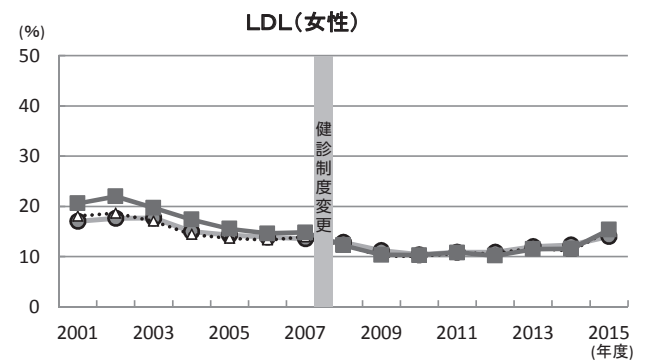
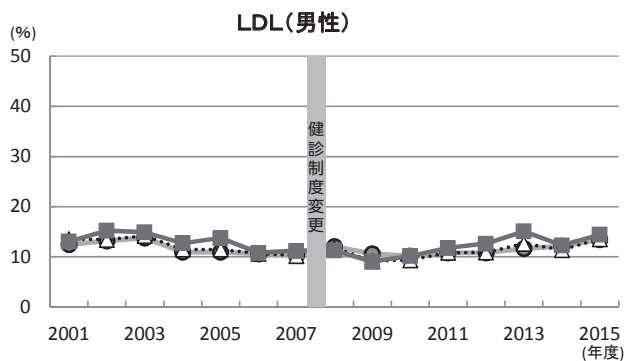
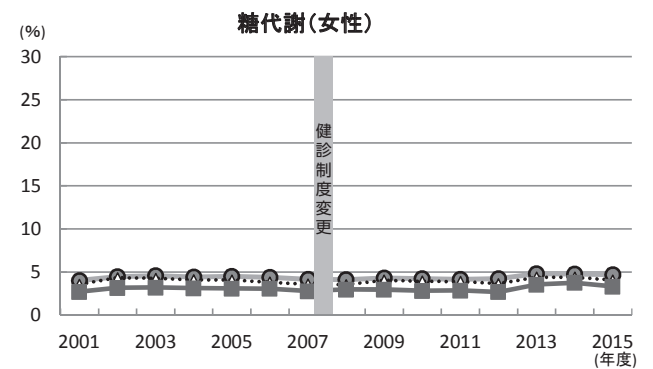
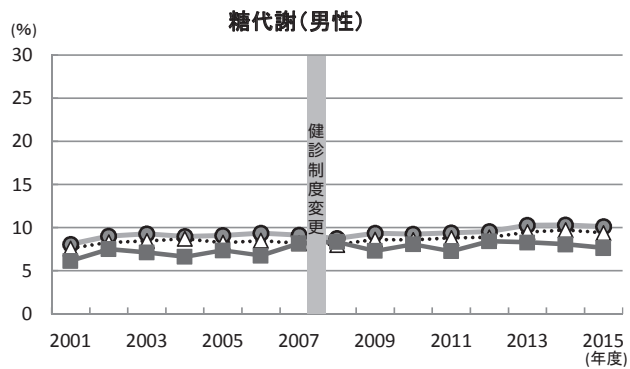
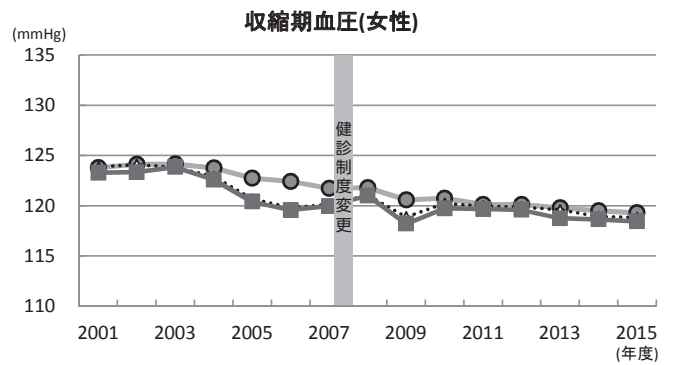
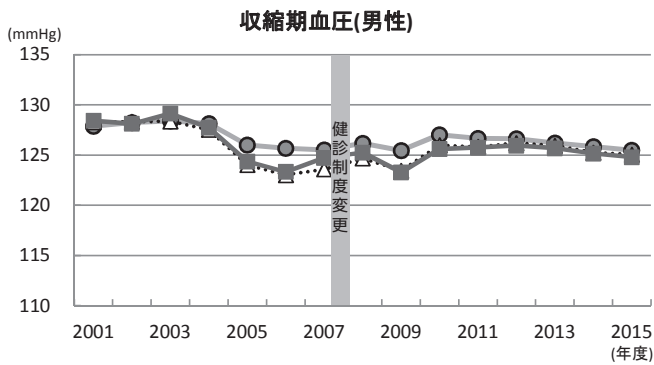
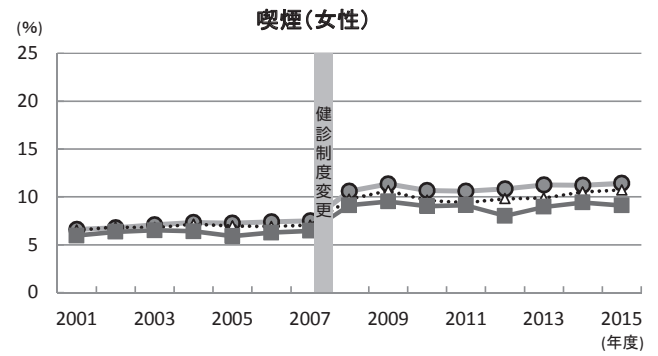
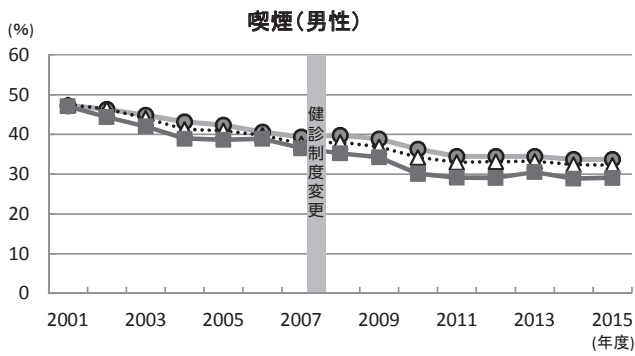

# 笠間市 死亡数及び標準化死亡比 (2010～2014)

男女とも糖尿病と急性心筋梗塞、脳血管疾患の死亡率が高い。より一層の高血圧対策および喫煙対策が重要である。

## 男性

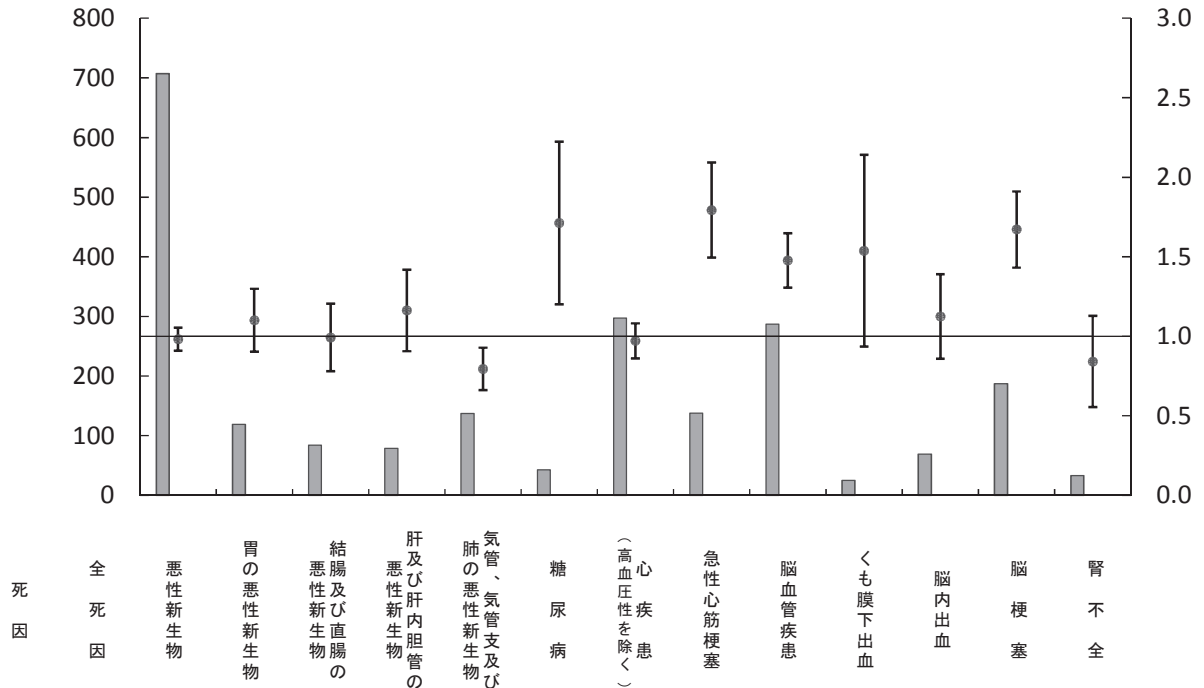

標準化死亡比	1.04	0.98	1.10	0.99	1.16	0.80	1.71	0.97	1.79	1.48	1.54	1.12	1.67	0.84
死亡数	2278	707	119	84	79	137	43	297	138	287	25	69	187	33
期待死亡数	2180.7	719.9	108.1	84.6	68.0	172.2	25.1	305.9	76.9	194.3	16.3	61.3	111.9	39.2
期待死亡数との差	97.3	-12.9	10.9	-0.6	11.0	-35.2	17.9	-8.9	61.1	92.7	8.7	7.7	75.1	-6.2
全国に比べて有意に高い	○						○		○	○			○	
全国に比べて有意に低い						○								

## 女性

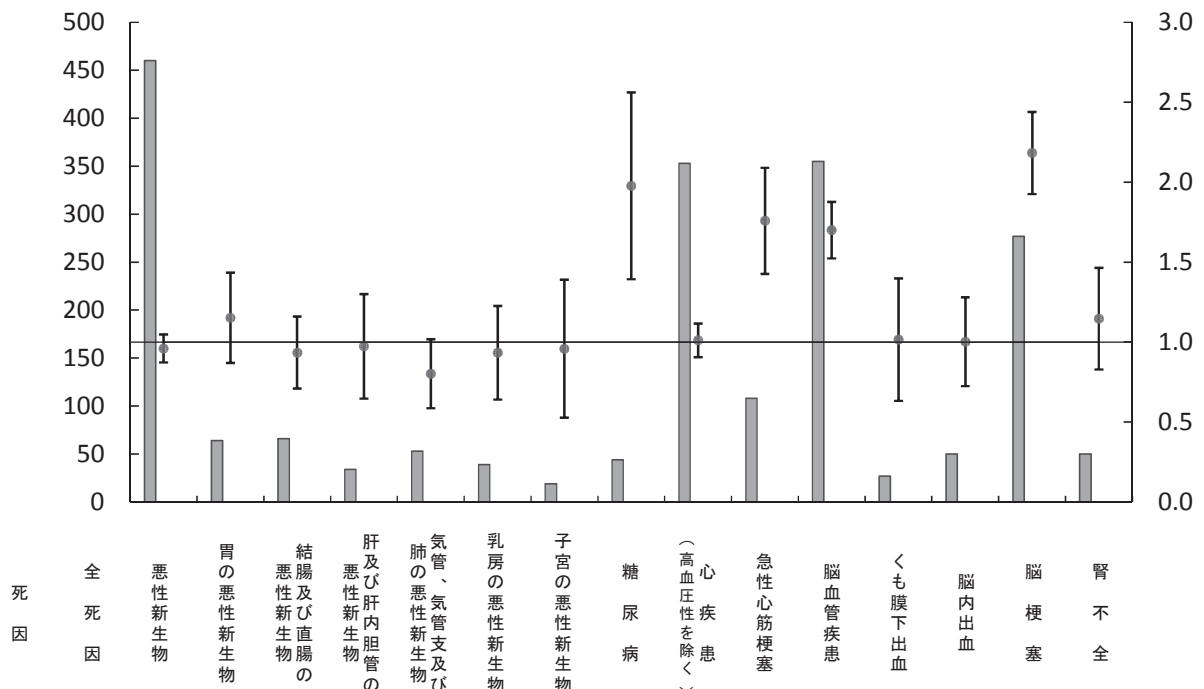

標準化死亡比	1.05	0.96	1.15	0.93	0.97	0.80	0.93	0.96	1.98	1.01	1.76	1.70	1.01	1.00	2.18	1.15
死亡数	2094	460	64	66	34	53	39	19	44	353	108	355	27	50	277	50
期待死亡数	1987.6	478.9	55.5	70.6	34.9	66.1	41.8	19.8	22.2	349.2	61.4	208.8	26.6	49.9	126.9	43.6
期待死亡数との差	106.4	-18.9	8.5	-4.6	-0.9	-13.1	-2.8	-0.8	21.8	3.8	46.6	146.2	0.4	0.1	150.1	6.4
全国に比べて有意に高い	○								○		○	○			○	
全国に比べて有意に低い																

# 年齢調整健康日本 21 関連指標の経年度変化（笠間市）

- 凡例
- 茨城県
  - △ 水戸保健所
  - 笠間市

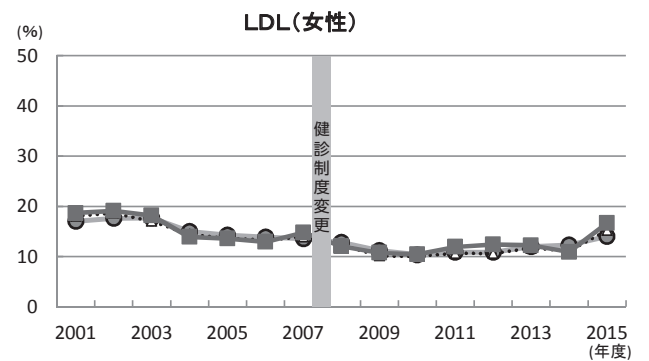
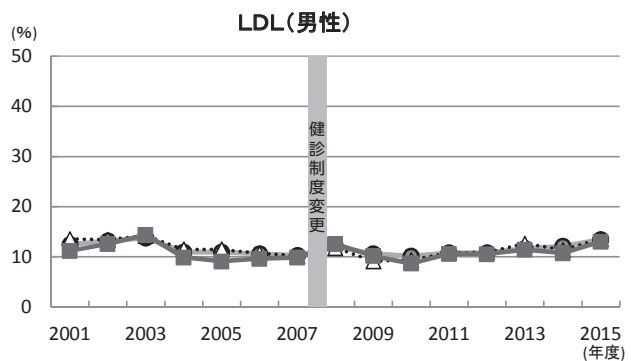
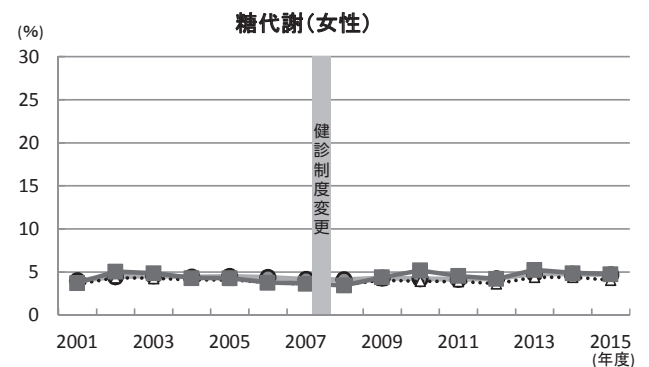
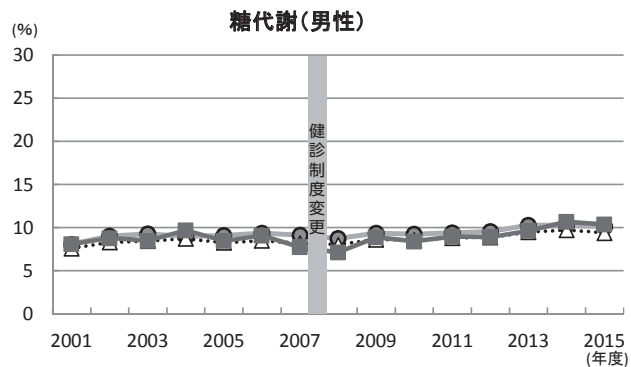
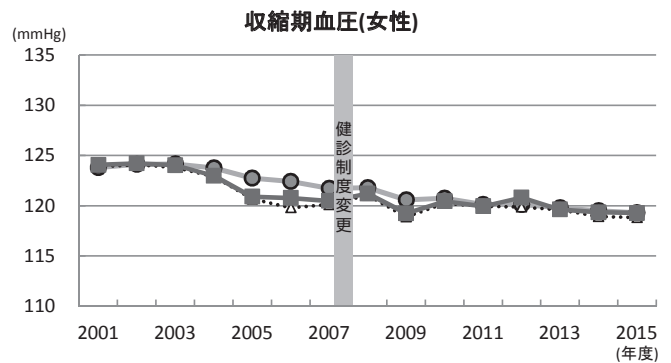
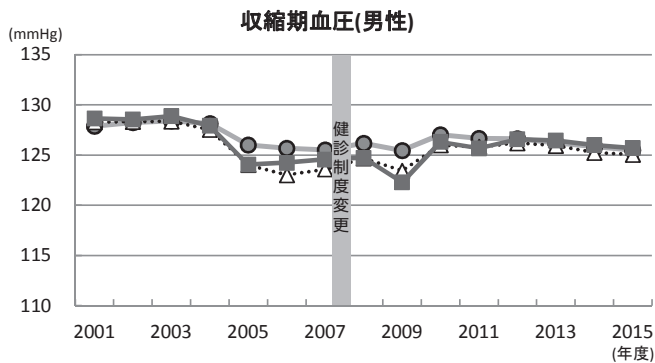
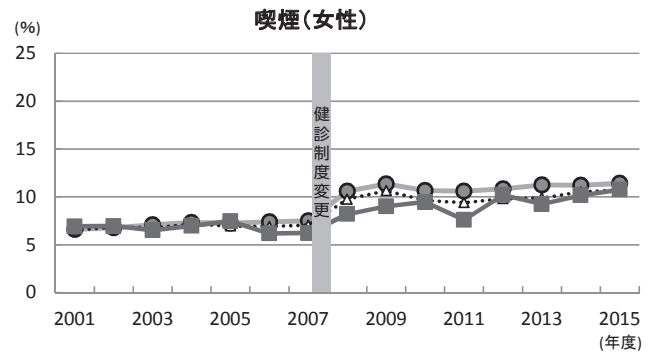
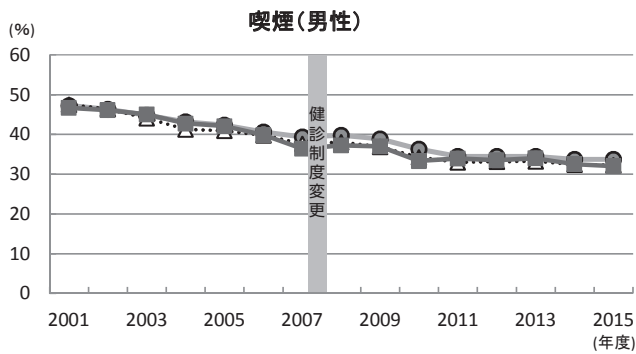

# 小美玉市 死亡数及び標準化死亡比 (2010～2014)

男女とも脳血管疾患の死亡率が高い。より一層の高血圧対策および喫煙対策が重要である。

## 男性

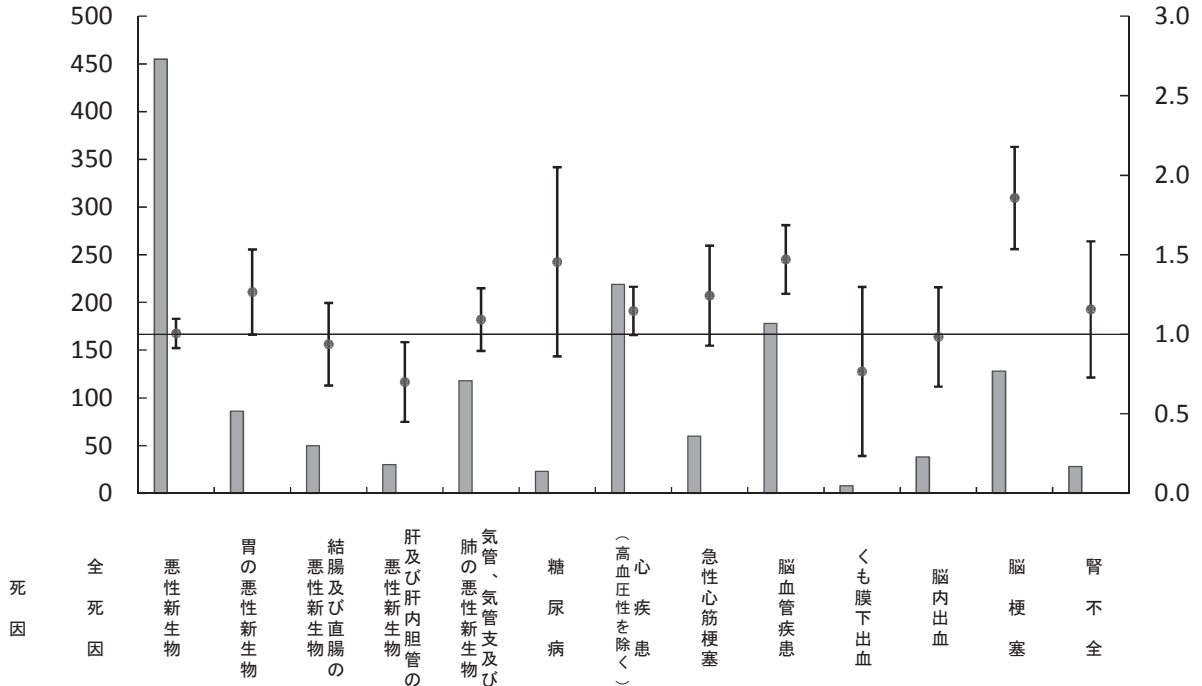

標準化死亡比	1.12	1.01	1.27	0.94	0.70	1.09	1.46	1.15	1.24	1.47	0.77	0.98	1.86	1.16
死亡数	1531	455	86	50	30	118	23	219	60	178	8	38	128	28
期待死亡数	1365.9	452.6	68.0	53.4	42.8	108.0	15.8	191.0	48.3	121.0	10.4	38.6	68.9	24.2
期待死亡数との差	165.1	2.4	18.0	-3.4	-12.8	10.0	7.2	28.0	11.7	57.0	-2.4	-0.6	59.1	3.8
全国に比べて有意に高い	○									○			○	
全国に比べて有意に低い					○									

## 女性

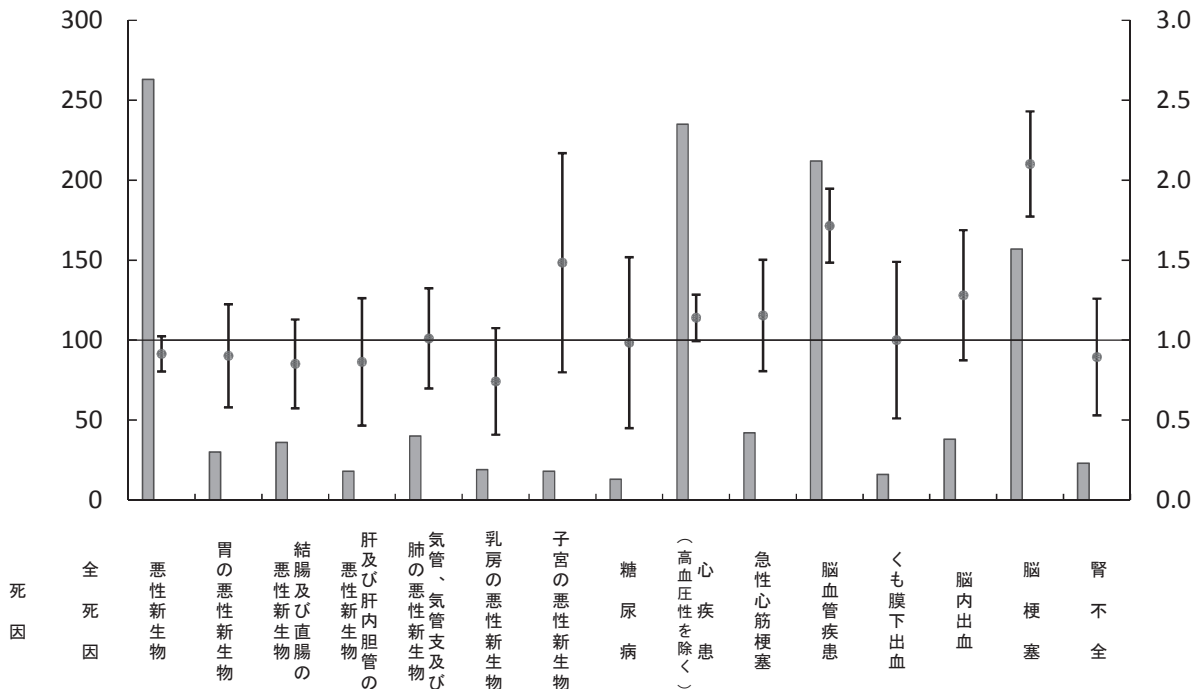

標準化死亡比	1.15	0.91	0.90	0.85	0.86	1.01	0.74	1.48	0.98	1.14	1.15	1.72	1.00	1.28	2.10	0.89
死亡数	1358	263	30	36	18	40	19	18	13	235	42	212	16	38	157	23
期待死亡数	1181.6	287.9	33.3	42.3	20.8	39.6	25.6	12.1	13.2	206.3	36.4	123.6	16.0	29.7	74.7	25.7
期待死亡数との差	176.4	-24.9	-3.3	-6.3	-2.8	0.4	-6.6	5.9	-0.2	28.7	5.6	88.4	0.0	8.3	82.3	-2.7
全国に比べて有意に高い	○											○			○	
全国に比べて有意に低い																

# 年齢調整健康日本21関連指標の経年度変化(小美玉市)

- 凡例
- 茨城県
  - △ 水戸保健所
  - 小美玉市

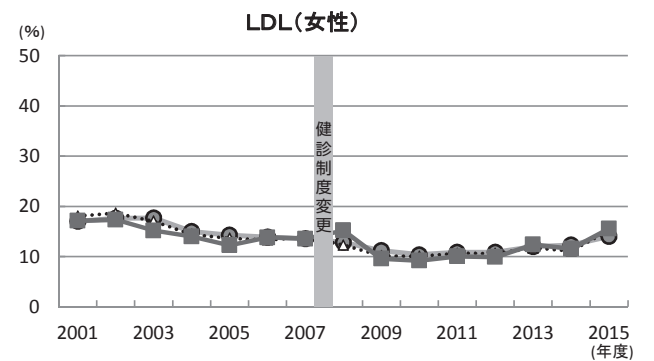
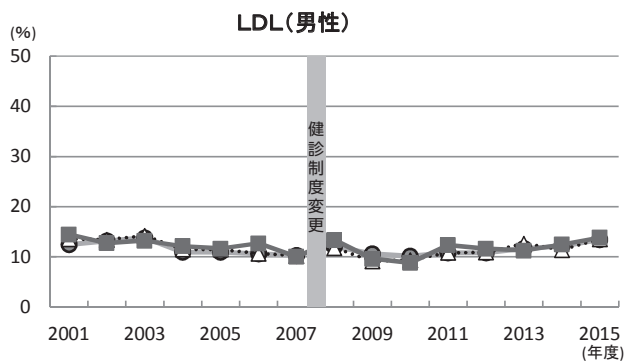
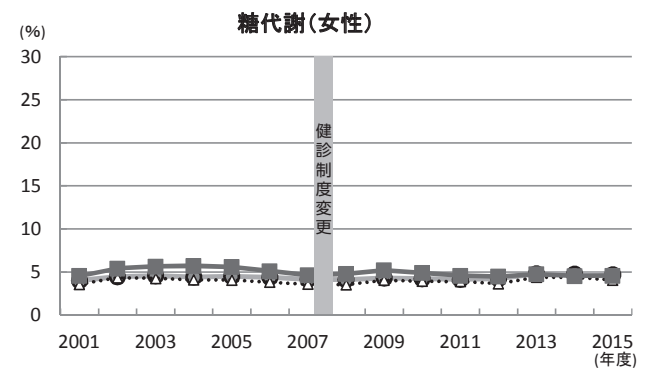
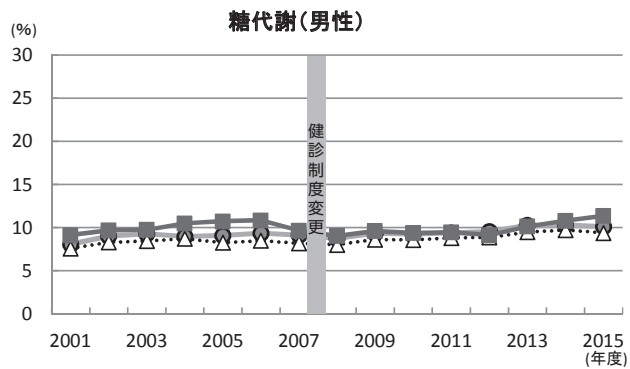
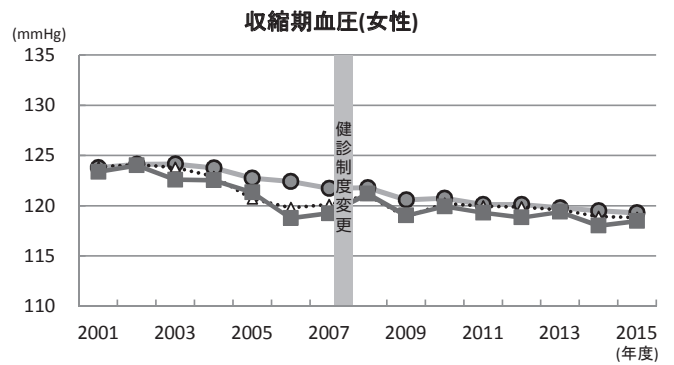
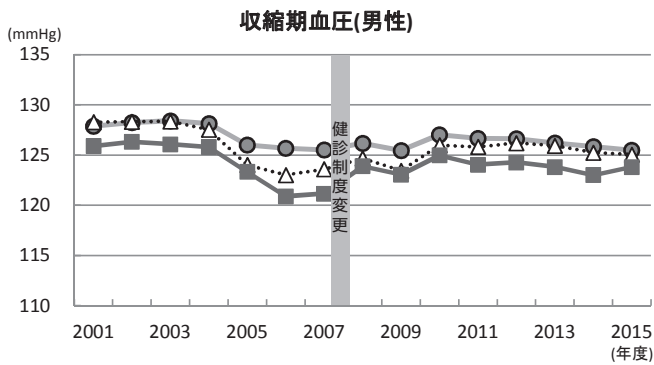
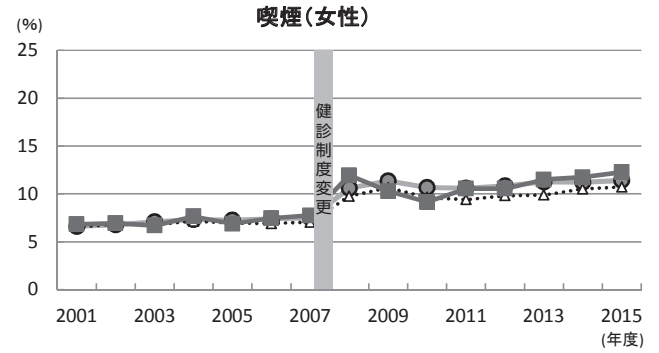
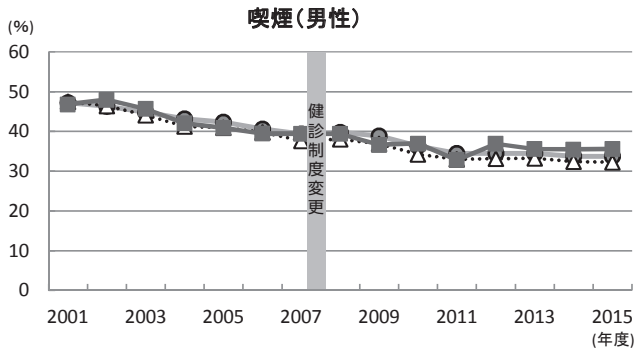

# 茨城町 死亡数及び標準化死亡比 (2010～2014)

男女とも脳血管疾患の死亡率が高い。より一層の高血圧対策および喫煙対策が重要である。

## 男性

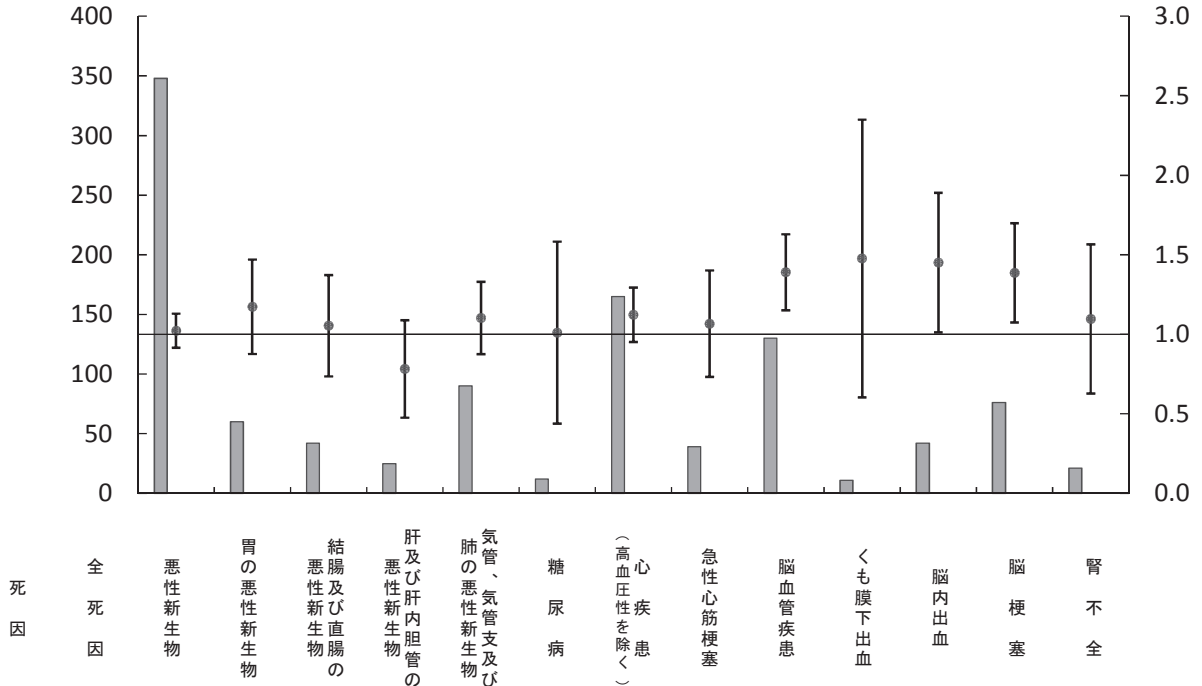

標準化死亡比	1.02	1.02	1.17	1.05	0.78	1.10	1.01	1.12	1.07	1.39	1.48	1.45	1.39	1.10
死亡数	1069	348	60	42	25	90	12	165	39	130	11	42	76	21
期待死亡数	1042.9	340.4	51.1	39.9	32.0	81.6	11.9	147.0	36.6	93.5	7.4	29.0	54.8	19.2
期待死亡数との差	26.1	7.6	8.9	2.1	-7.0	8.4	0.1	18.0	2.4	36.5	3.6	13.0	21.2	1.8
全国に比べて有意に高い										○		○	○	
全国に比べて有意に低い														

## 女性

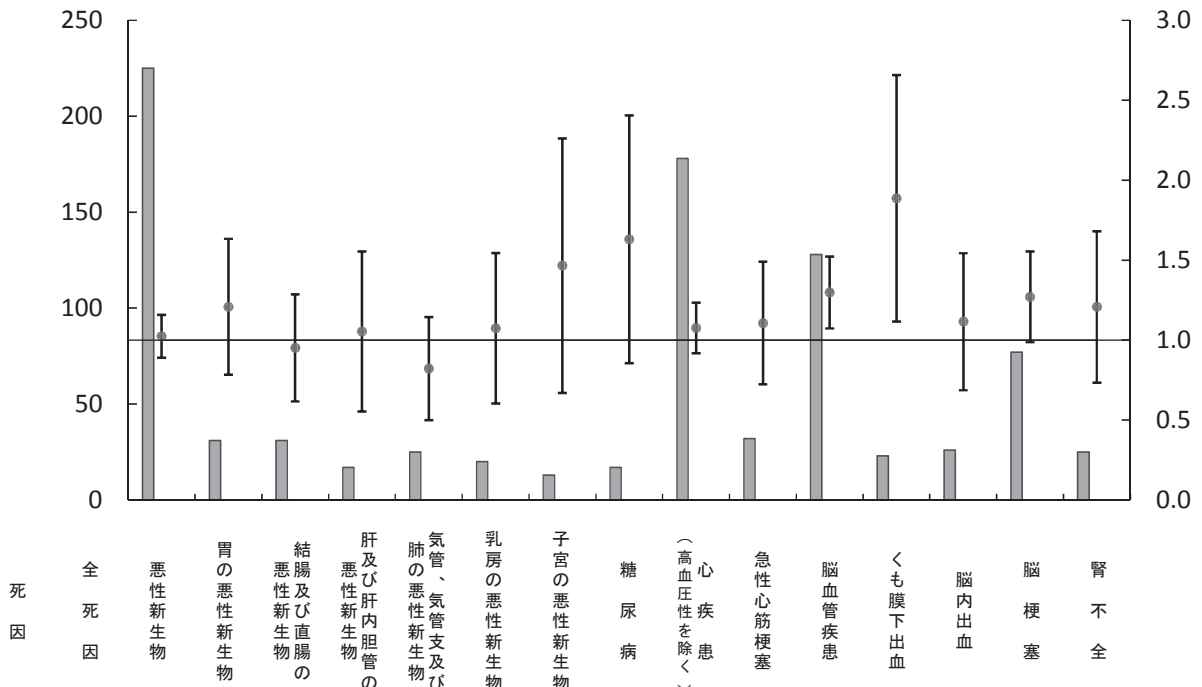

標準化死亡比	1.09	1.02	1.21	0.95	1.05	0.82	1.07	1.47	1.63	1.08	1.11	1.30	1.89	1.11	1.27	1.21
死亡数	1020	225	31	31	17	25	20	13	17	178	32	128	23	26	77	25
期待死亡数	932.2	219.8	25.7	32.6	16.1	30.4	18.6	8.9	10.4	165.4	28.9	98.7	12.2	23.3	60.6	20.7
期待死亡数との差	87.8	5.2	5.3	-1.6	0.9	-5.4	1.4	4.1	6.6	12.6	3.1	29.3	10.8	2.7	16.4	4.3
全国に比べて有意に高い	○											○	○			
全国に比べて有意に低い																

# 年齢調整健康日本 21 関連指標の経年度変化（茨城町）

- 凡例
- 茨城県
  - △ 水戸保健所
  - 茨城町

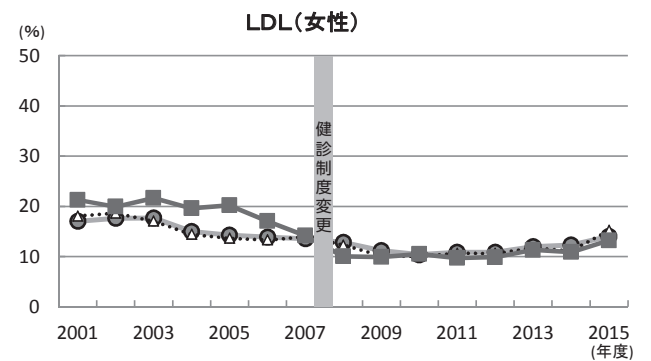
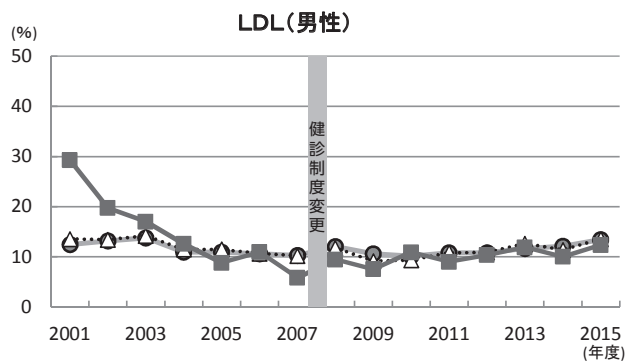
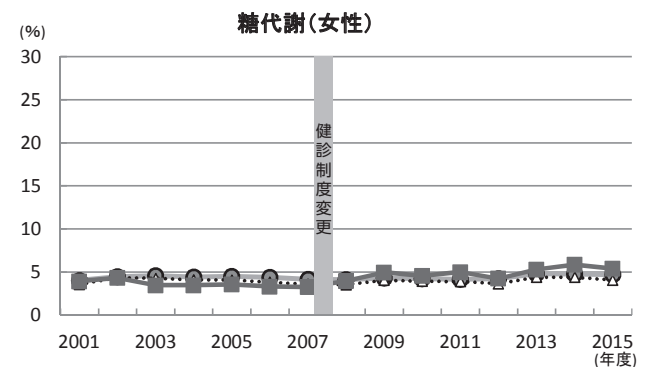
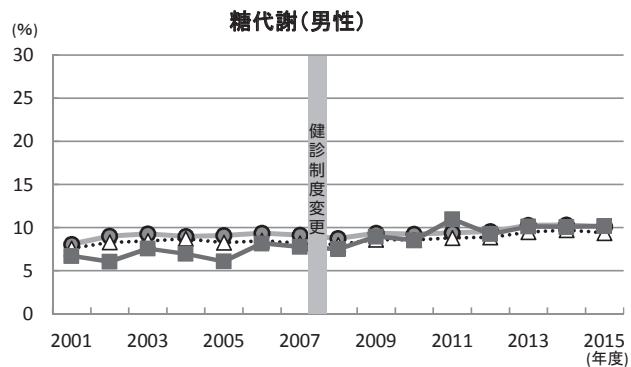
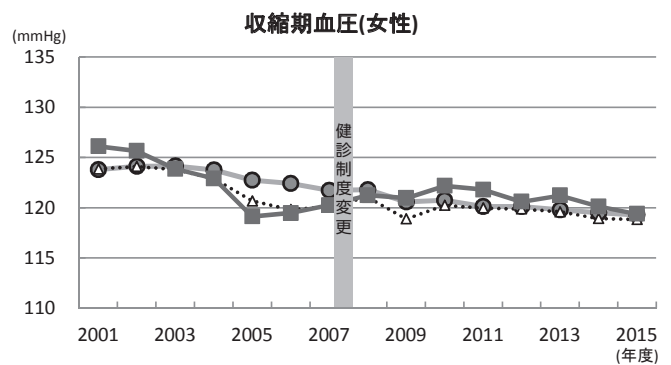
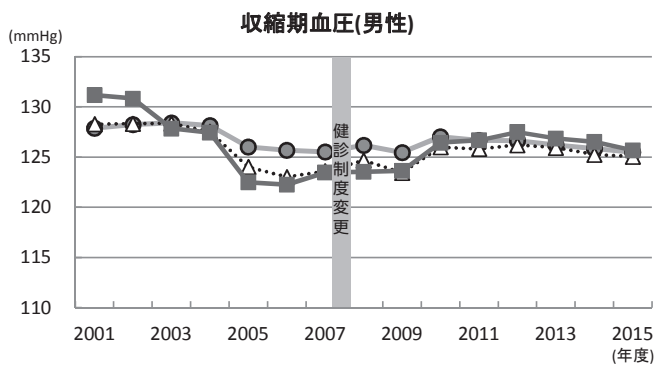
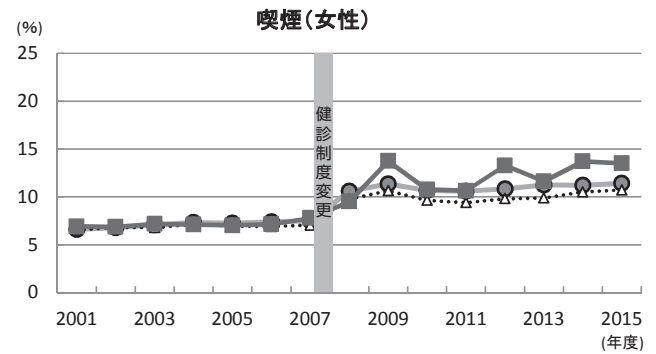
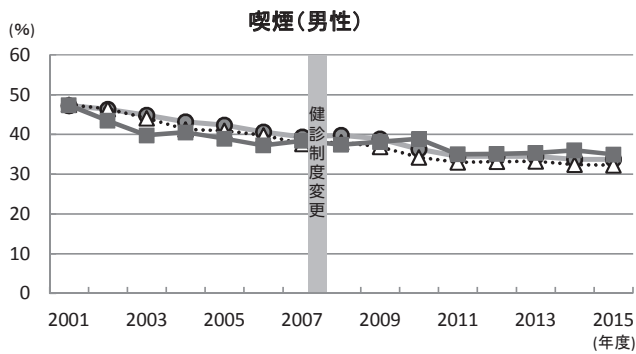



# 大洗町 死亡数及び標準化死亡比 (2010~2014)

男性では脳血管疾患の死亡率が高く、女性では急性心筋梗塞の死亡率が高い。より一層の高血圧対策および喫煙対策が重要である。

## 男性

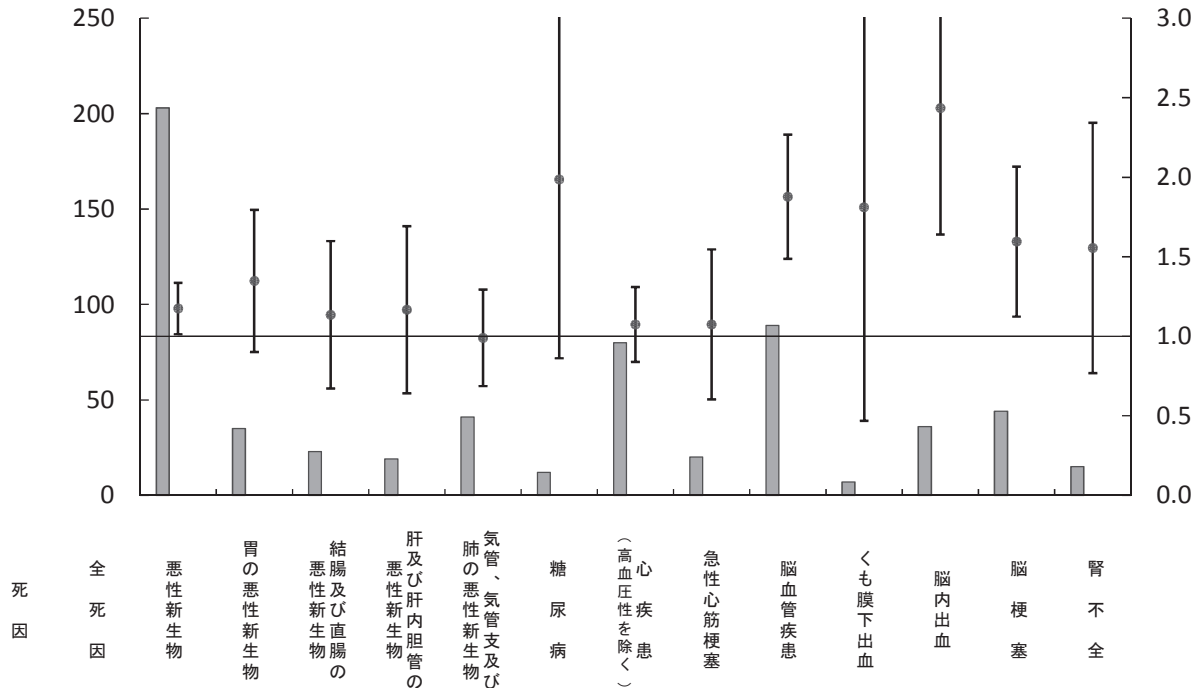

標準化死亡比	1.21	1.17	1.35	1.13	1.17	0.99	1.99	1.07	1.08	1.88	1.81	2.44	1.60	1.55
死亡数	641	203	35	23	19	41	12	80	20	89	7	36	44	15
期待死亡数	528.7	172.9	26.0	20.3	16.3	41.4	6.0	74.5	18.6	47.4	3.9	14.8	27.6	9.6
期待死亡数との差	112.3	30.1	9.0	2.7	2.7	-0.4	6.0	5.5	1.4	41.6	3.1	21.2	16.4	5.4
全国に比べて有意に高い	○	○								○		○	○	
全国に比べて有意に低い														

## 女性

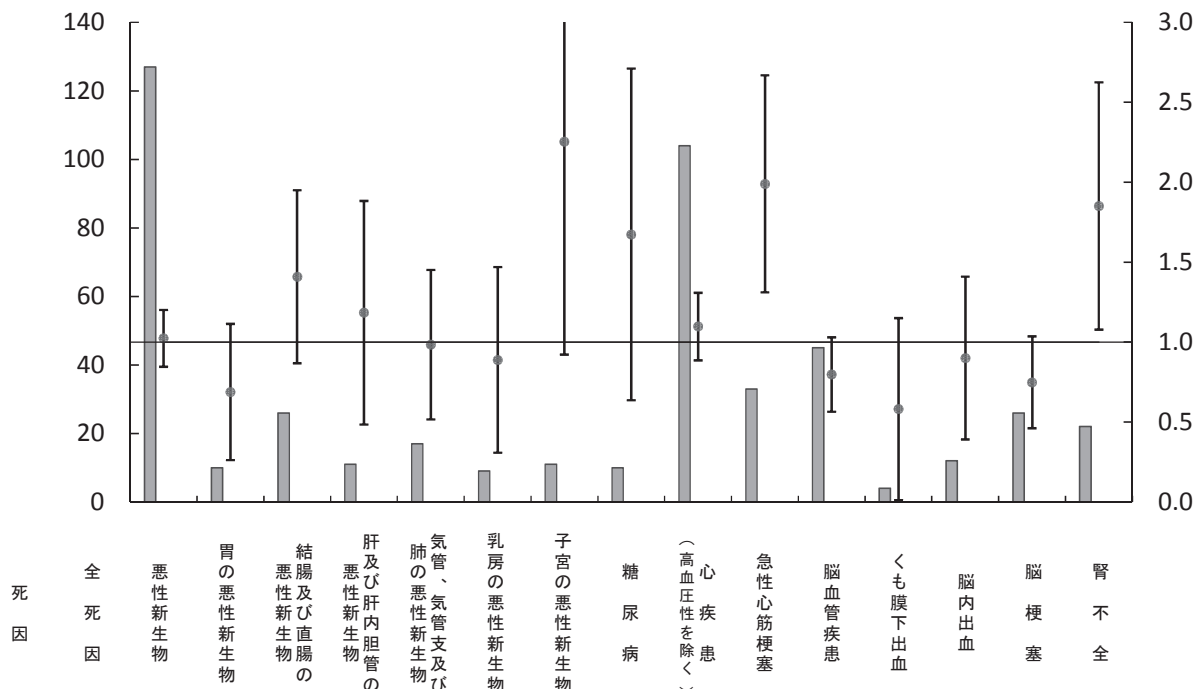

標準化死亡比	1.13	1.02	0.69	1.41	1.18	0.98	0.89	2.25	1.67	1.10	1.99	0.80	0.58	0.90	0.75	1.85
死亡数	599	127	10	26	11	17	9	11	10	104	33	45	4	12	26	22
期待死亡数	531.6	124.2	14.5	18.5	9.3	17.3	10.1	4.9	6.0	94.8	16.6	56.4	6.9	13.3	34.8	11.9
期待死亡数との差	67.4	2.8	-4.5	7.5	1.7	-0.3	-1.1	6.1	4.0	9.2	16.4	-11.4	-2.9	-1.3	-8.8	10.1
全国に比べて有意に高い	○										○					○
全国に比べて有意に低い																

# 年齢調整健康日本 21 関連指標の経年度変化 (大洗町)

- 凡例
- 茨城県
  - △ 水戸保健所
  - 大洗町

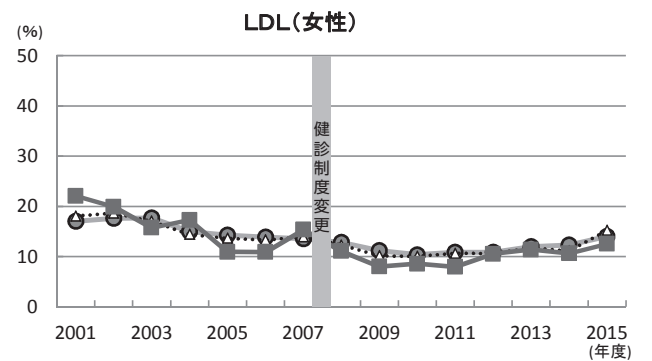
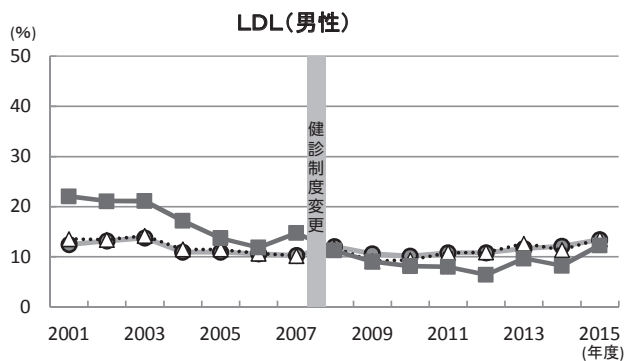
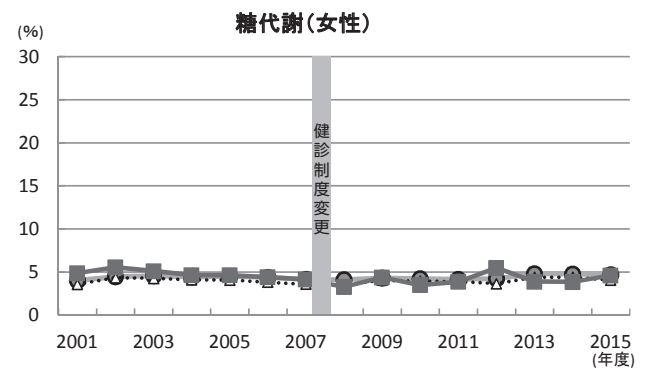
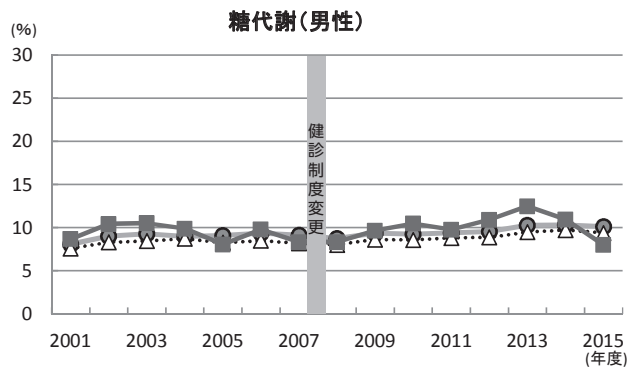
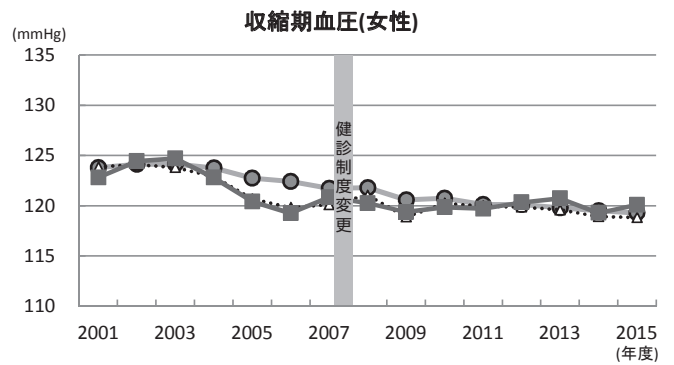
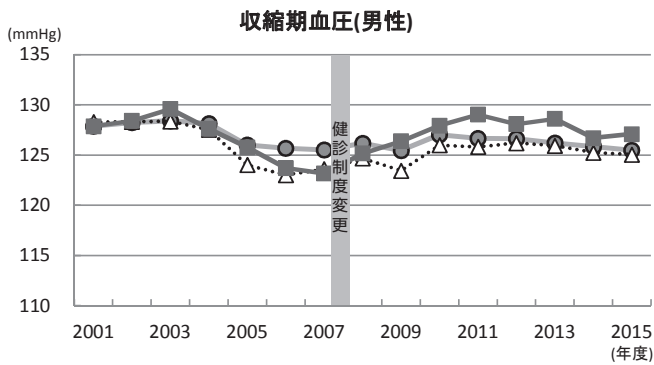
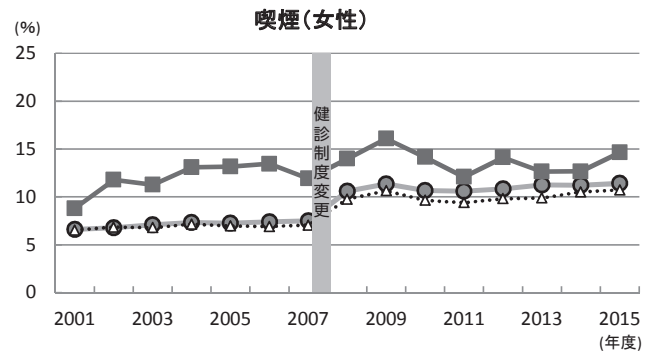
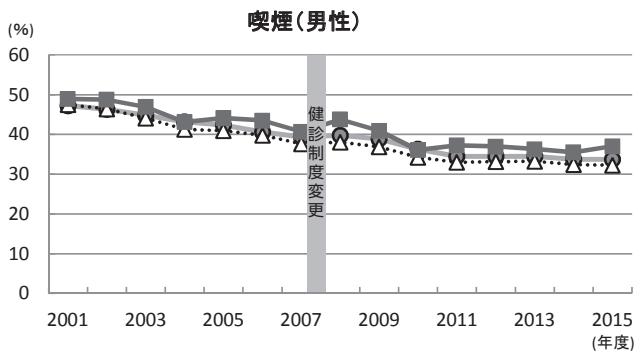

# 城里町 死亡数及び標準化死亡比 (2010～2014)

男女とも脳血管疾患の死亡率が高く、男性では急性心筋梗塞の死亡率が高い。より一層の高血圧対策および喫煙対策が重要である。

## 男性

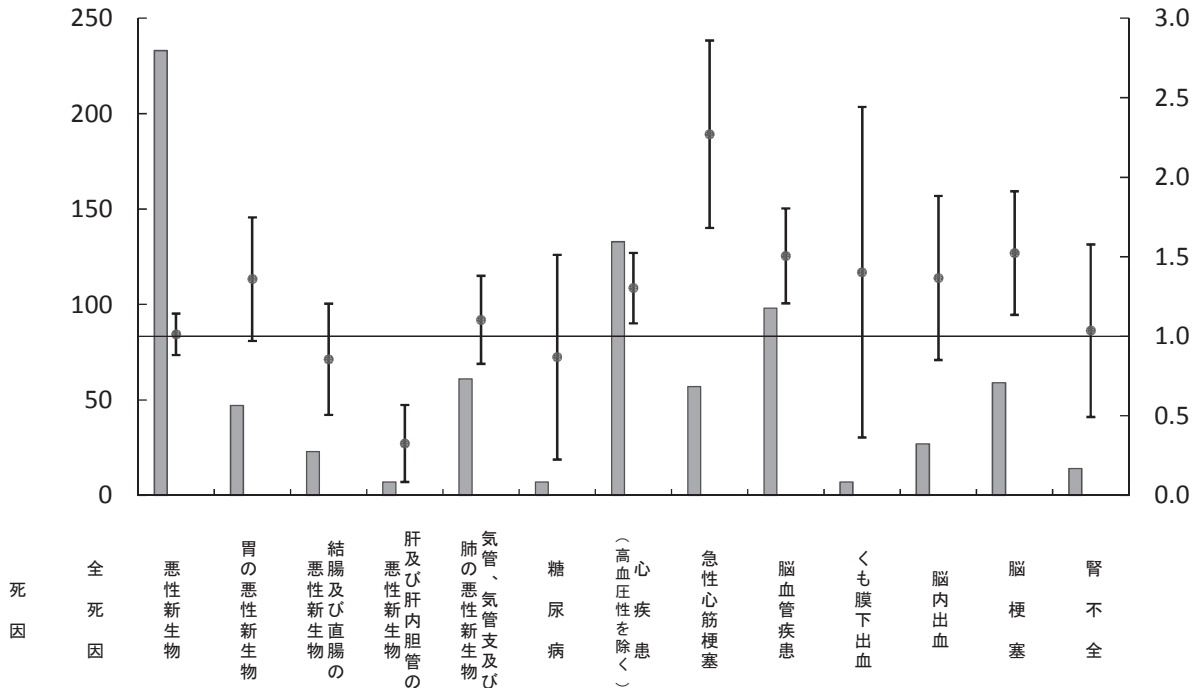

標準化死亡比	1.04	1.01	1.36	0.86	0.33	1.10	0.87	1.30	2.27	1.51	1.40	1.37	1.52	1.04
死亡数	748	233	47	23	7	61	7	133	57	98	7	27	59	14
期待死亡数	719.1	230.2	34.6	26.9	21.4	55.3	8.1	102.1	25.1	65.1	5.0	19.8	38.8	13.5
期待死亡数との差	28.9	2.8	12.4	-3.9	-14.4	5.7	-1.1	30.9	31.9	32.9	2.0	7.2	20.2	0.5
全国に比べて有意に高い								○	○	○			○	
全国に比べて有意に低い					○									

## 女性

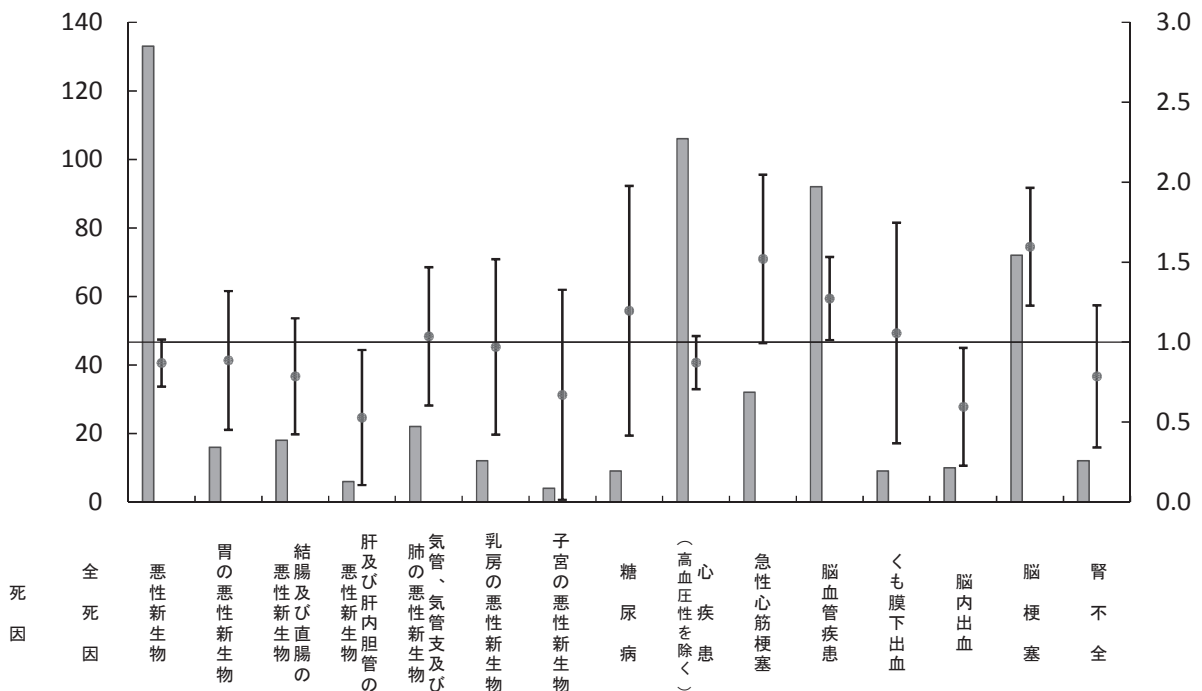

標準化死亡比	0.98	0.87	0.89	0.79	0.53	1.04	0.97	0.67	1.20	0.87	1.52	1.27	1.06	0.59	1.60	0.79
死亡数	662	133	16	18	6	22	12	4	9	106	32	92	9	10	72	12
期待死亡数	675.1	153.1	18.1	22.9	11.4	21.2	12.4	6.0	7.5	121.7	21.0	72.3	8.5	16.8	45.1	15.3
期待死亡数との差	-13.1	-20.1	-2.1	-4.9	-5.4	0.8	-0.4	-2.0	1.5	-15.7	11.0	19.7	0.5	-6.8	26.9	-3.3
全国に比べて有意に高い												○			○	
全国に比べて有意に低い					○								○			

# 年齢調整健康日本 21 関連指標の経年度変化（城里町）

- 凡例
- 茨城県
  - △ 水戸保健所
  - 城里町

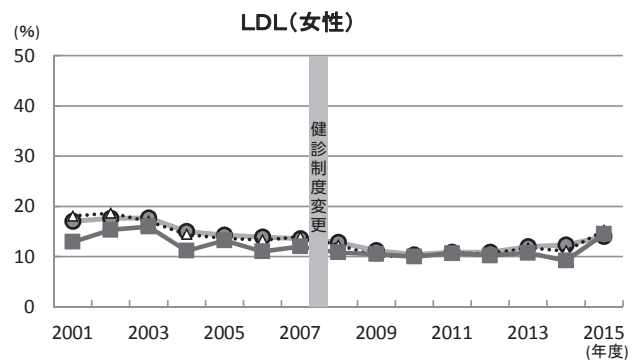
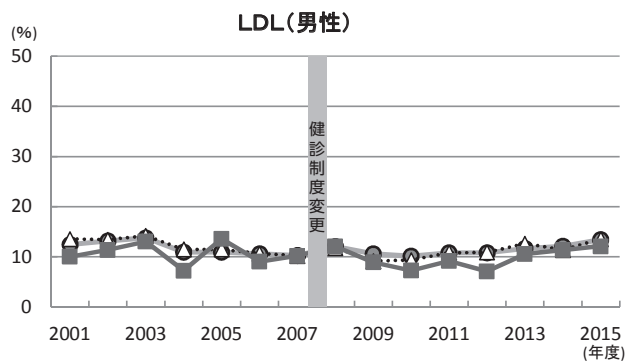
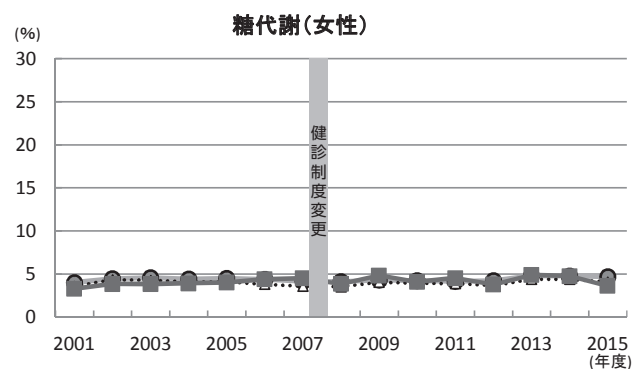
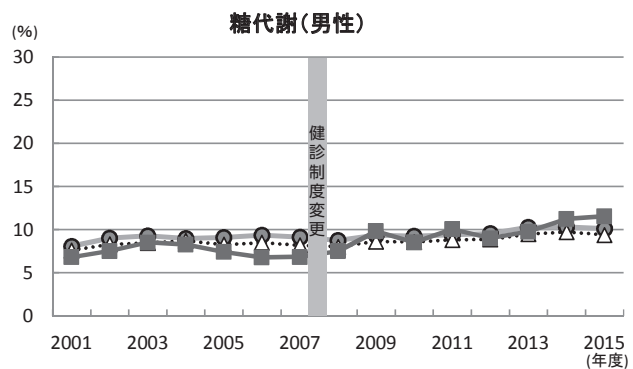
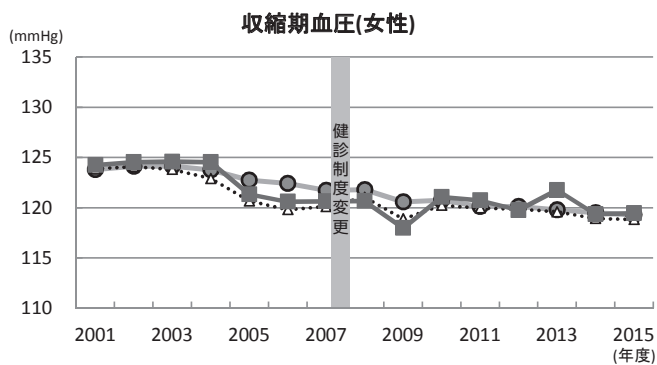
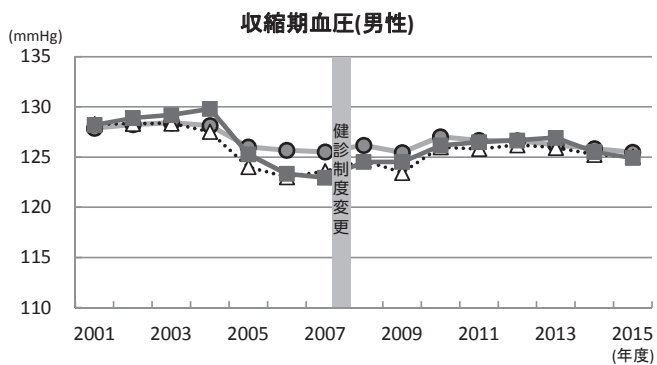
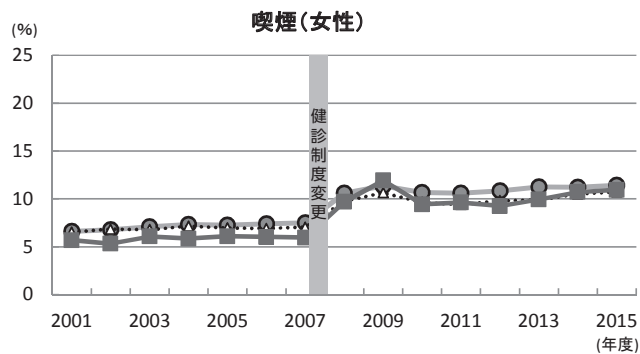
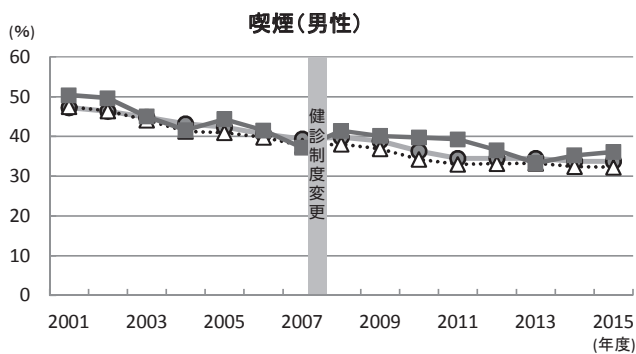

# ひたちなか市 死亡数及び標準化死亡比 (2010～2014)

男女とも急性心筋梗塞の死亡率が高く、男性では糖尿病の死亡率も高い。より一層の高血圧対策、喫煙対策および男性の肥満対策が重要である。また、女性では大腸がんの死亡率が高く、がん検診の積極的な推進が求められる。

## 男性

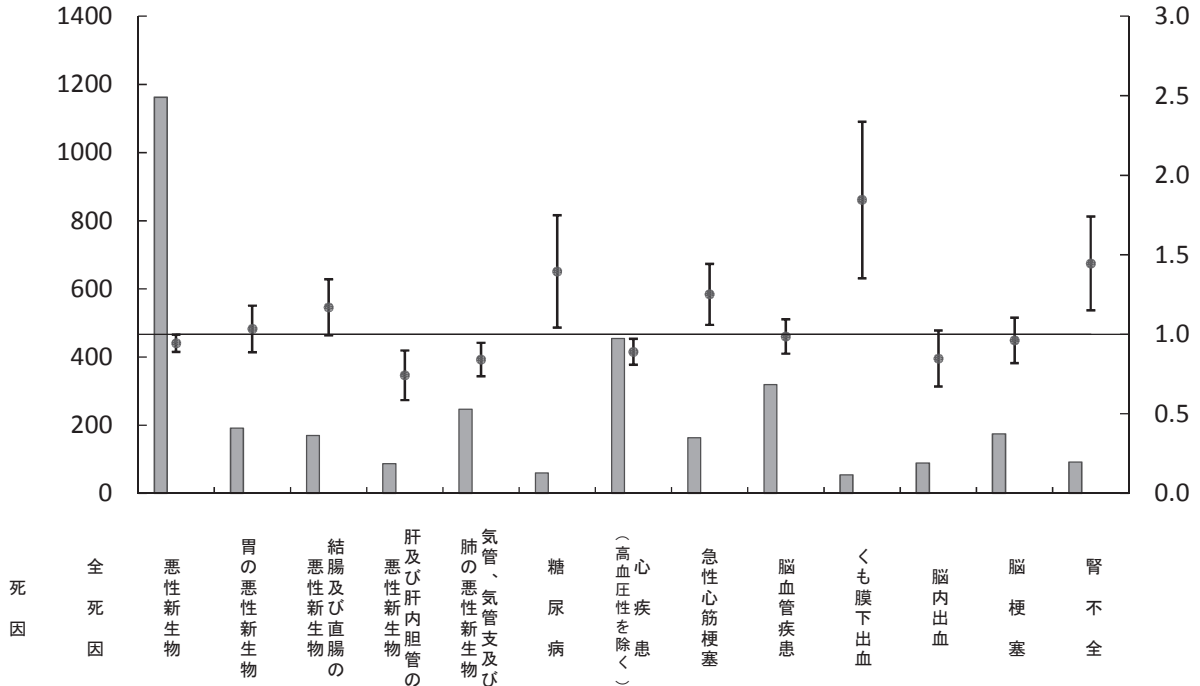

標準化死亡比	0.95	0.94	1.03	1.17	0.74	0.84	1.40	0.89	1.25	0.99	1.84	0.85	0.96	1.45
死亡数	3506	1162	191	170	87	247	60	454	163	319	54	89	174	92
期待死亡数	3674.1	1231.4	184.8	145.3	117.2	293.5	43.0	510.2	130.3	323.4	29.3	105.0	181.1	63.6
期待死亡数との差	-168.1	-69.4	6.2	24.7	-30.2	-46.5	17.0	-56.2	32.7	-4.4	24.7	-16.0	-7.1	28.4
全国に比べて有意に高い							○		○		○			○
全国に比べて有意に低い	○	○			○	○		○						

## 女性

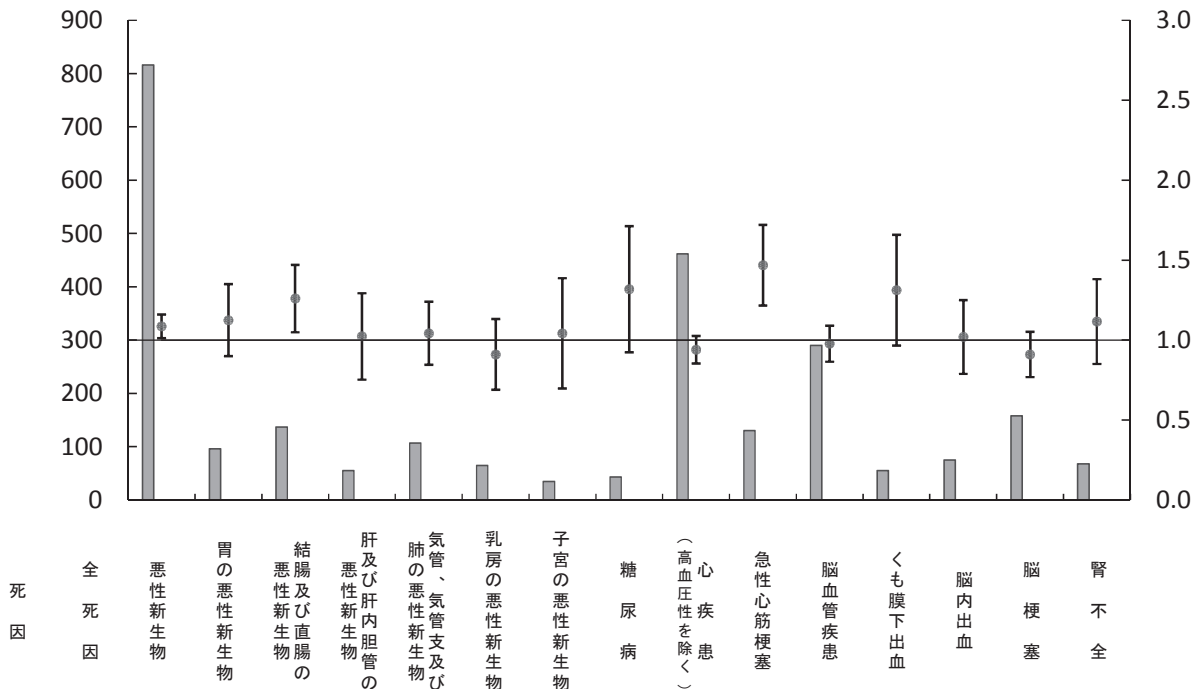

標準化死亡比	1.02	1.09	1.12	1.26	1.02	1.04	0.91	1.04	1.32	0.94	1.47	0.98	1.31	1.02	0.91	1.12
死亡数	2945	816	96	137	55	107	65	35	43	462	130	290	55	75	158	68
期待死亡数	2900.3	751.5	85.3	108.7	53.8	102.6	71.4	33.6	32.6	491.7	88.6	296.9	41.9	73.6	173.6	60.9
期待死亡数との差	44.7	64.5	10.7	28.3	1.2	4.4	-6.4	1.4	10.4	-29.7	41.4	-6.9	13.1	1.4	-15.6	7.1
全国に比べて有意に高い		○		○							○					
全国に比べて有意に低い																

# 年齢調整健康日本 21 関連指標の経年度変化(ひたちなか市)

- 凡例
- 茨城県
  - △ ひたちなか保健所
  - ひたちなか市

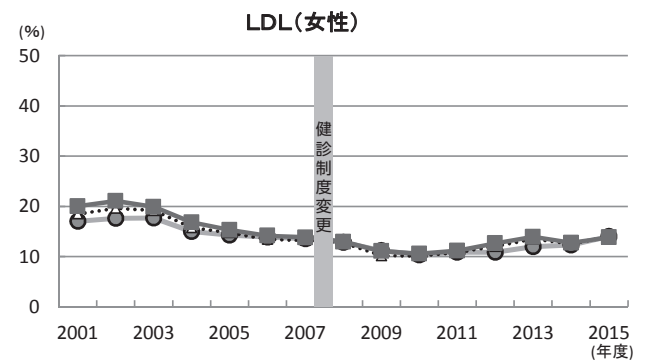
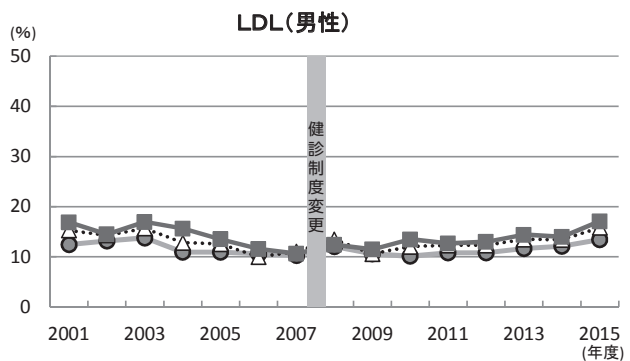
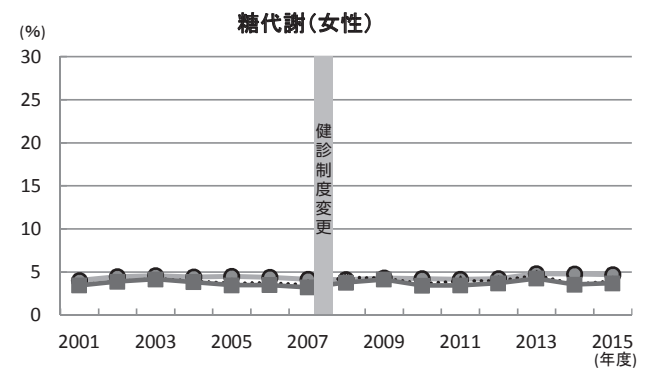
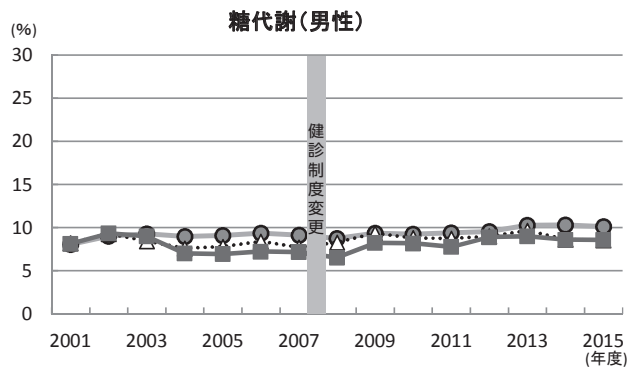
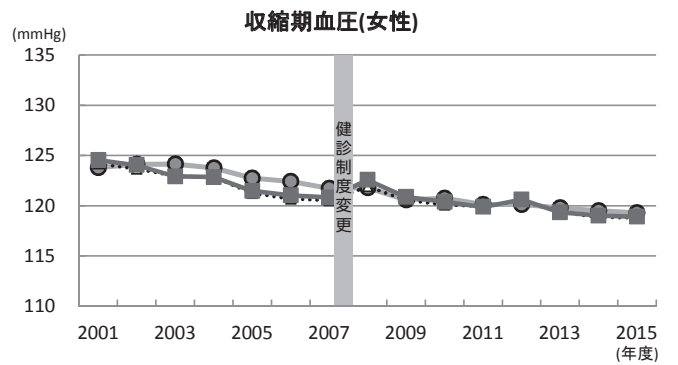
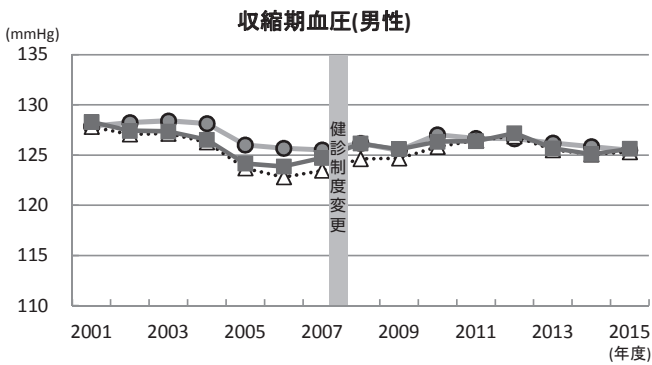
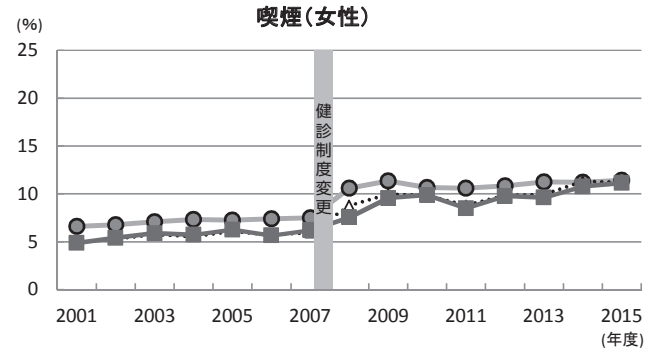
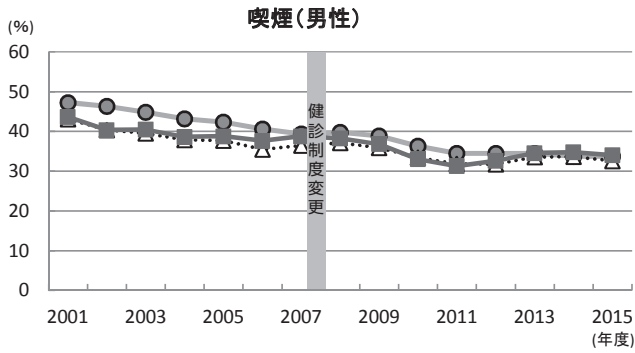

# 東海村 死亡数及び標準化死亡比 (2010~2014)

男女とも急性心筋梗塞の死亡率が高く、男性では糖尿病の死亡率も高い。より一層の高血圧対策、喫煙対策および男性の肥満対策が重要である。

## 男性

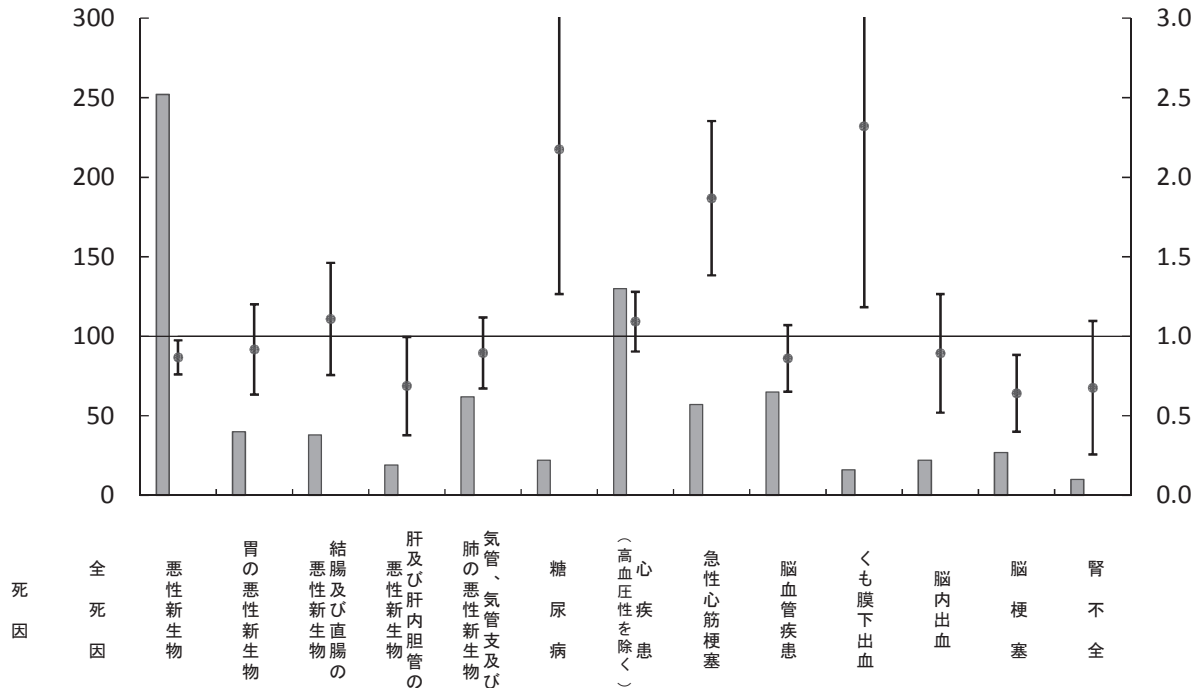

標準化死亡比	0.96	0.87	0.92	1.11	0.69	0.90	2.18	1.09	1.87	0.86	2.32	0.89	0.64	0.68
死亡数	823	252	40	38	19	62	22	130	57	65	16	22	27	10
期待死亡数	860.5	290.5	43.6	34.3	27.7	69.3	10.1	119.1	30.5	75.5	6.9	24.6	42.1	14.8
期待死亡数との差	-37.5	-38.5	-3.6	3.7	-8.7	-7.3	11.9	10.9	26.5	-10.5	9.1	-2.6	-15.1	-4.8
全国に比べて有意に高い							○		○		○			
全国に比べて有意に低い		○			○								○	

## 女性

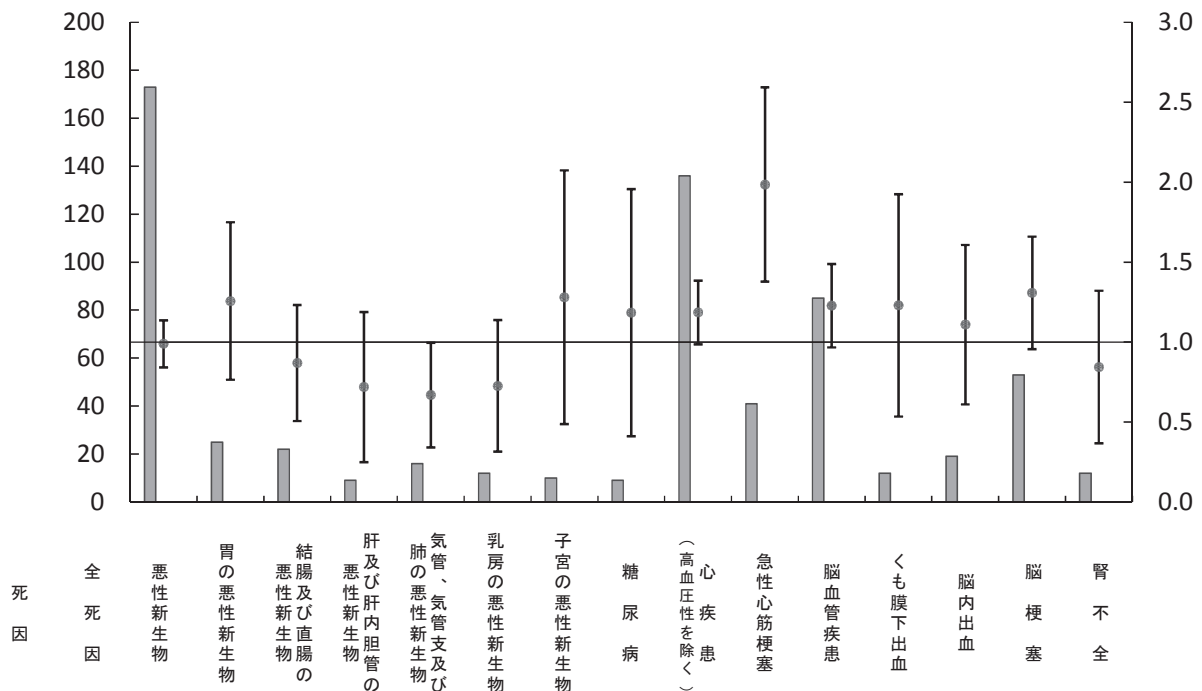

標準化死亡比	1.05	0.99	1.26	0.87	0.72	0.67	0.73	1.28	1.18	1.19	1.99	1.23	1.23	1.11	1.31	0.84
死亡数	711	173	25	22	9	16	12	10	9	136	41	85	12	19	53	12
期待死亡数	677.0	175.0	19.9	25.3	12.5	23.9	16.5	7.8	7.6	114.8	20.6	69.2	9.8	17.1	40.5	14.2
期待死亡数との差	34.0	-2.0	5.1	-3.3	-3.5	-7.9	-4.5	2.2	1.4	21.2	20.4	15.8	2.2	1.9	12.5	-2.2
全国に比べて有意に高い											○					
全国に比べて有意に低い						○										

# 年齢調整健康日本 21 関連指標の経年度変化 (東海村)

- 凡例
- 茨城県
  - △ ひたちなか保健所
  - 東海村

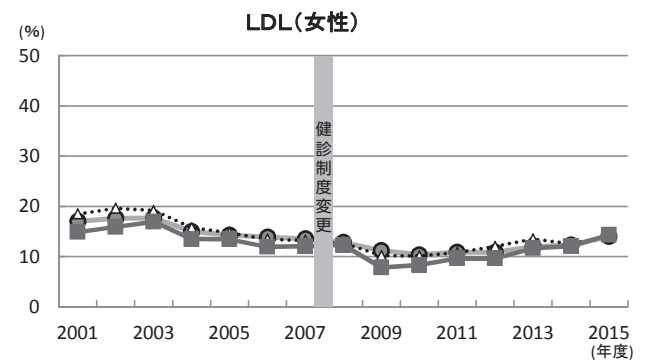
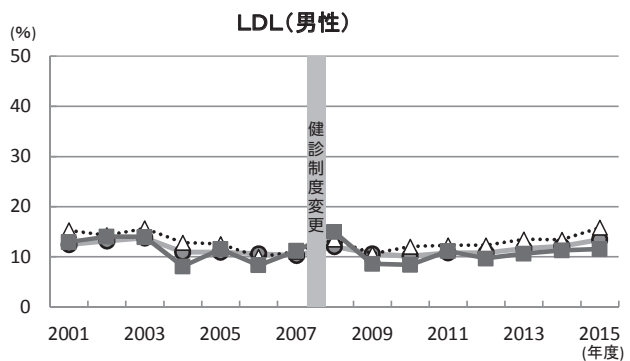
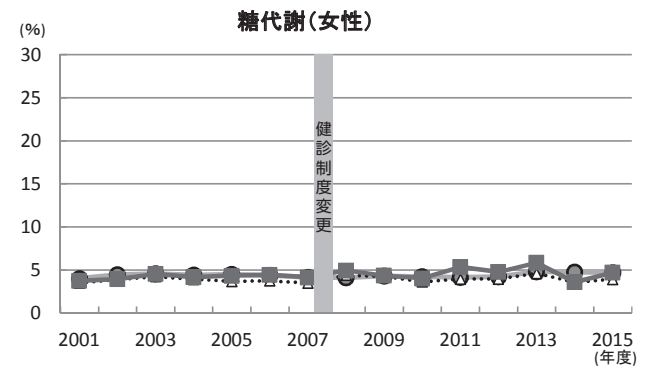
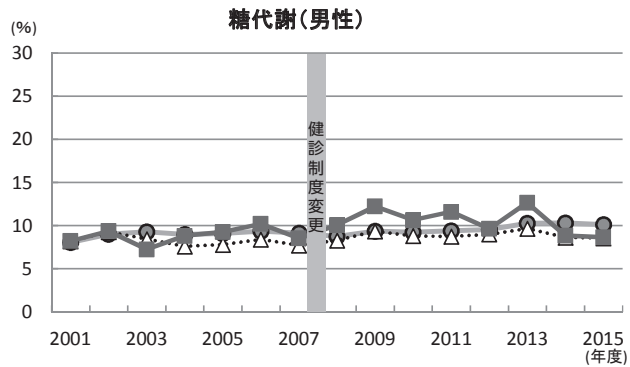
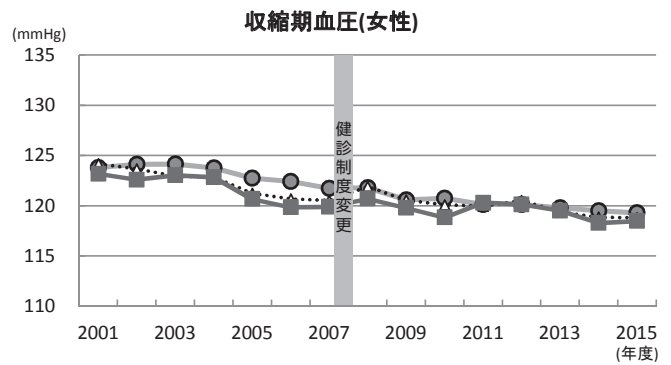
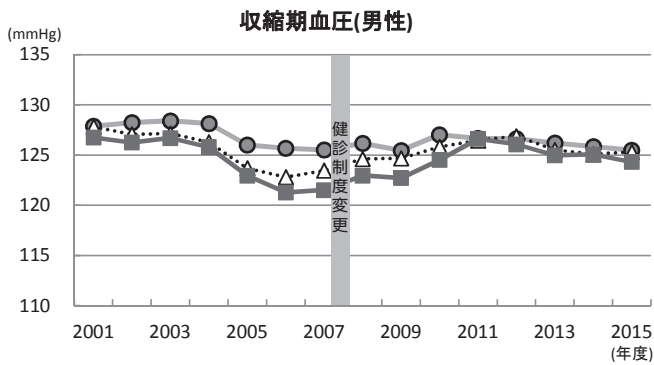
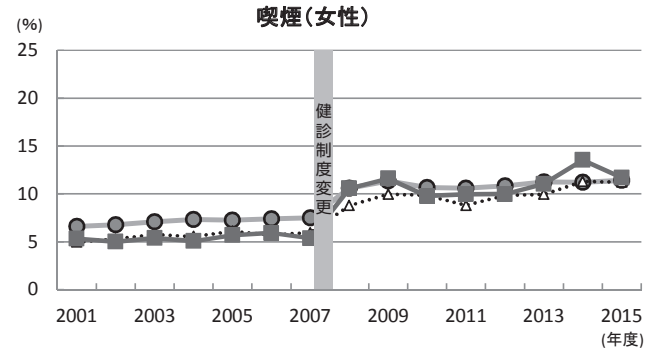
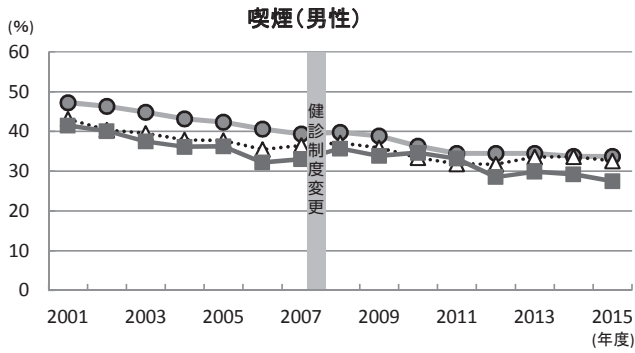



# 常陸太田市 死亡数及び標準化死亡比 (2010~2014)

男女とも心疾患の死亡率が高く、女性では脳血管疾患の死亡率も高い。より一層の高血圧対策および喫煙対策が重要である。

## 男性

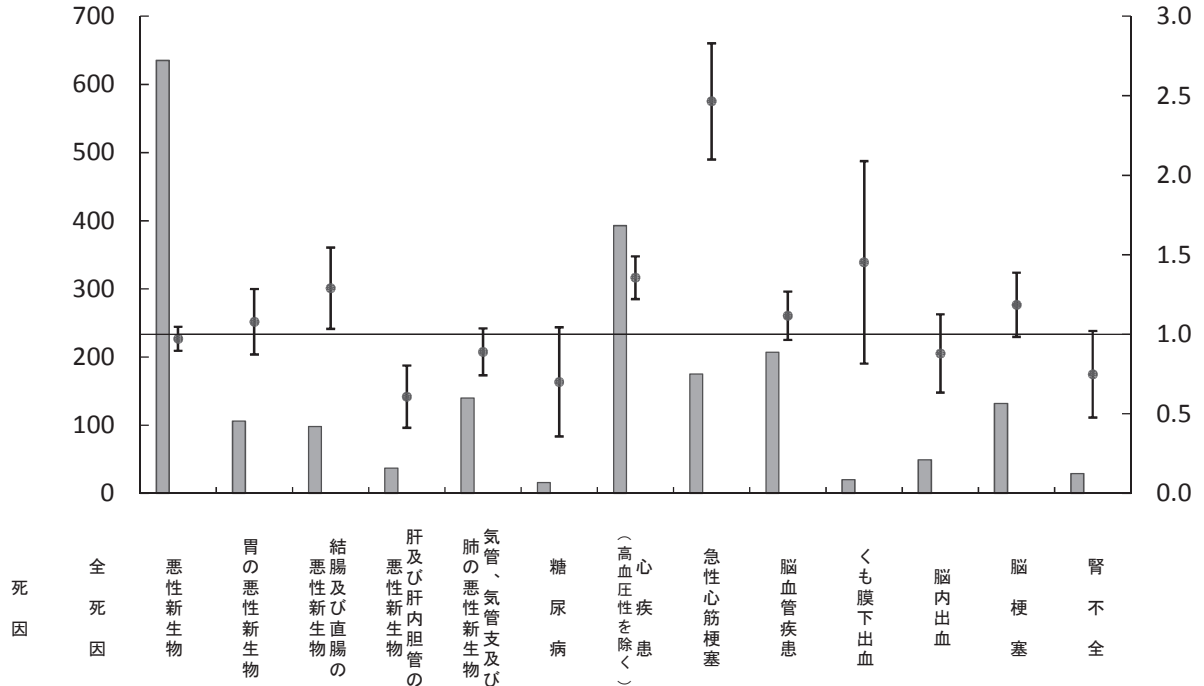

標準化死亡比	1.00	0.97	1.08	1.29	0.61	0.89	0.70	1.36	2.46	1.12	1.45	0.88	1.19	0.75
死亡数	2047	635	106	98	37	140	16	393	175	207	20	49	132	29
期待死亡数	2042.1	653.6	98.2	76.0	60.9	157.4	22.8	289.9	71.0	185.4	13.8	55.7	111.4	38.7
期待死亡数との差	4.9	-18.6	7.8	22.0	-23.9	-17.4	-6.8	103.1	104.0	21.6	6.2	-6.7	20.6	-9.7
全国に比べて有意に高い				○				○	○					
全国に比べて有意に低い					○									

## 女性

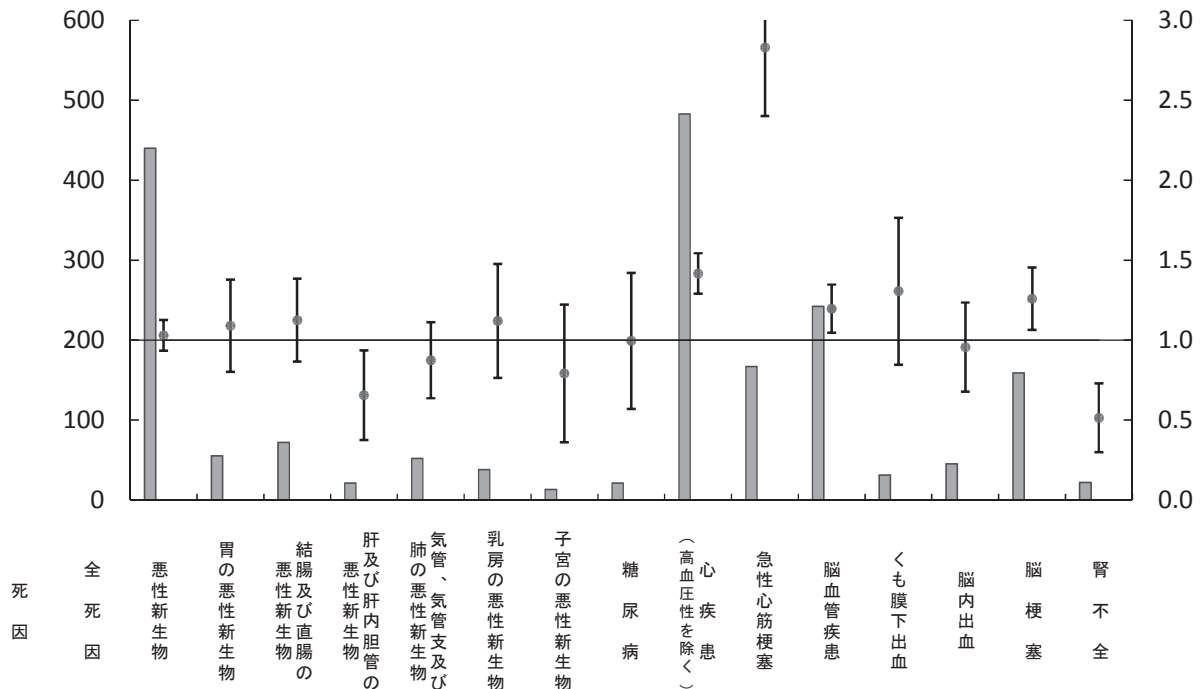

標準化死亡比	1.01	1.03	1.09	1.12	0.66	0.87	1.12	0.79	0.99	1.42	2.83	1.20	1.31	0.96	1.26	0.51
死亡数	1913	440	55	72	21	52	38	13	21	483	167	242	31	45	159	22
期待死亡数	1888.3	427.4	50.5	64.0	32.0	59.5	33.9	16.4	21.1	340.9	59.0	202.3	23.8	47.1	126.3	42.8
期待死亡数との差	24.7	12.6	4.5	8.0	-11.0	-7.5	4.1	-3.4	-0.1	142.1	108.0	39.7	7.2	-2.1	32.7	-20.8
全国に比べて有意に高い										○	○	○			○	
全国に比べて有意に低い					○											○

# 年齢調整健康日本 21 関連指標の経年度変化 (常陸太田市)

- 凡例
- 茨城県
  - △ 常陸大宮保健所
  - 常陸太田市

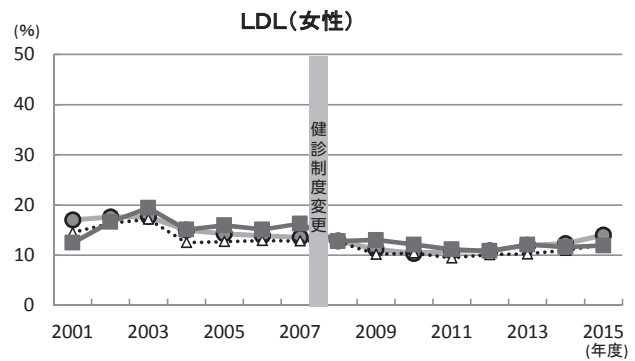
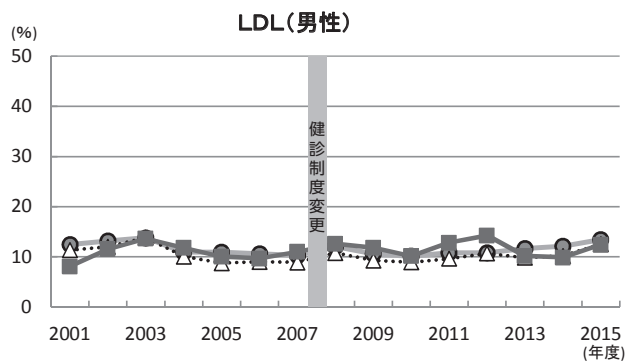
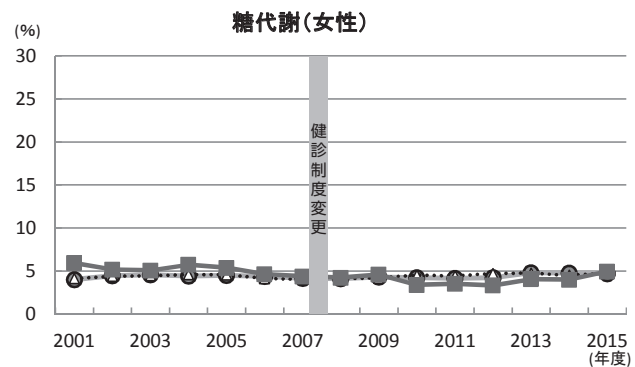
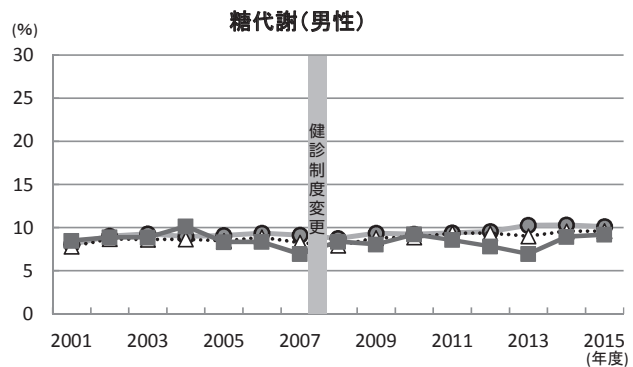
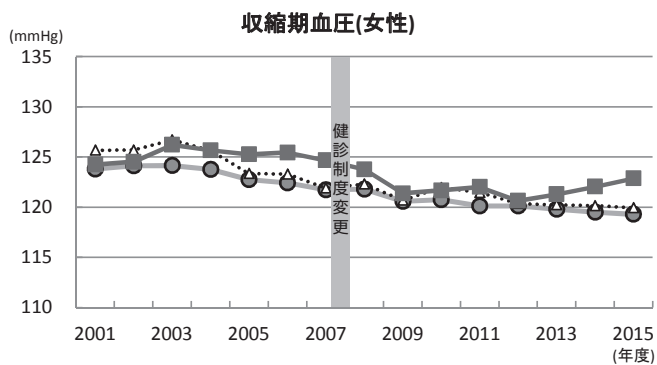
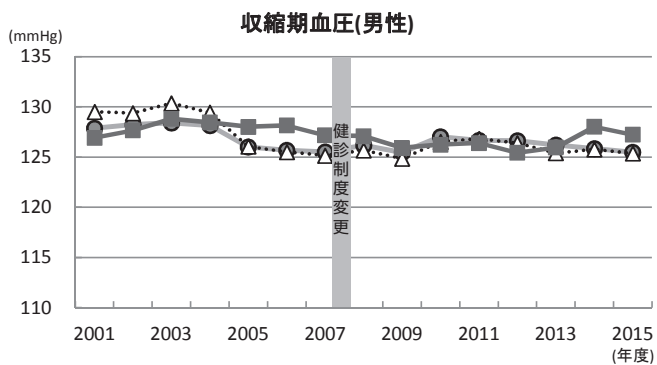
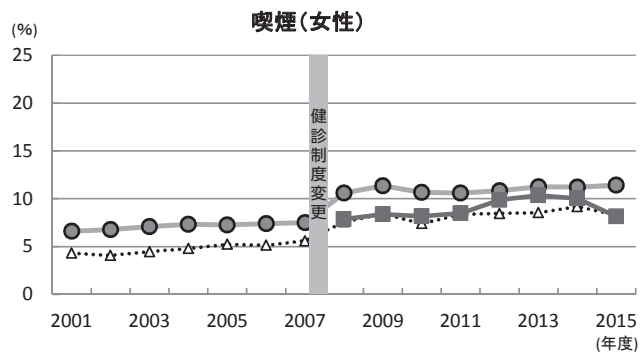
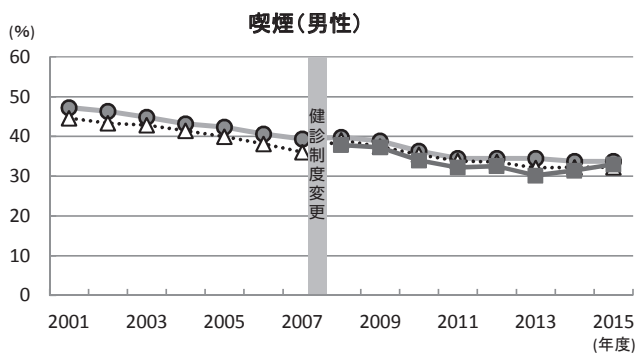

# 常陸大宮市 死亡数及び標準化死亡比 (2010~2014)

男女とも急性心筋梗塞の死亡率が高い。より一層の高血圧対策および喫煙対策が重要である。

## 男性

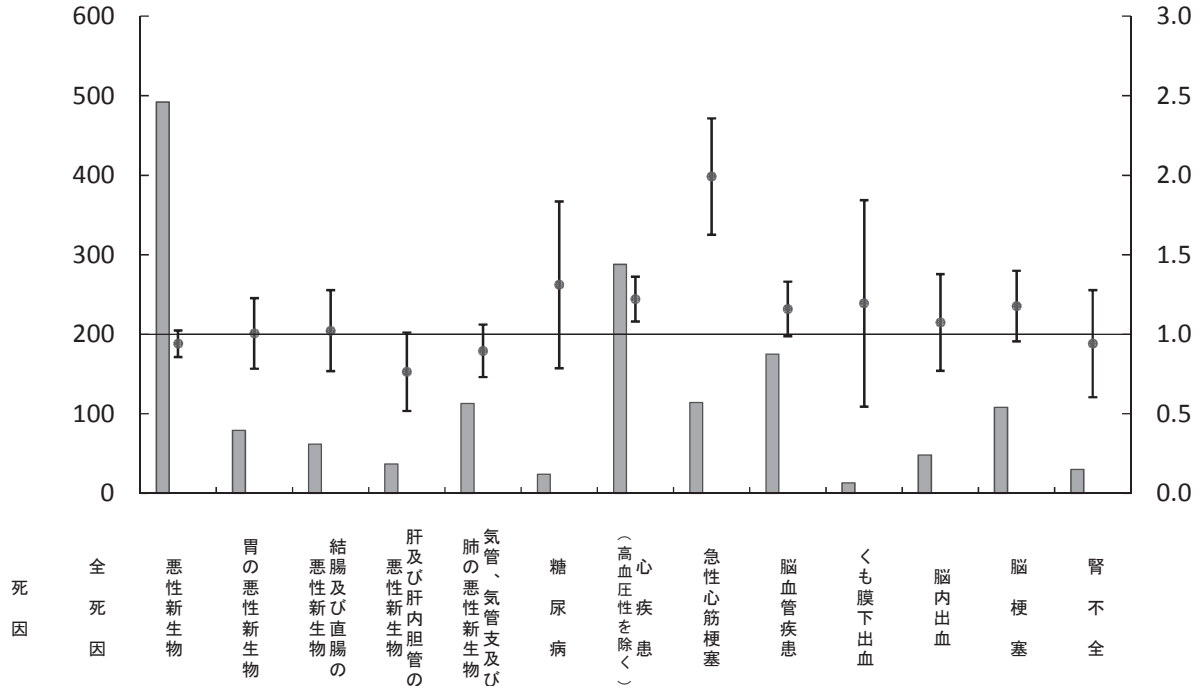

標準化死亡比	1.00	0.94	1.01	1.02	0.76	0.90	1.31	1.22	1.99	1.16	1.19	1.07	1.18	0.94
死亡数	1659	492	79	62	37	113	24	288	114	175	13	48	108	30
期待死亡数	1656.7	523.0	78.6	60.6	48.4	126.1	18.3	235.9	57.2	151.0	10.9	44.7	91.7	31.9
期待死亡数との差	2.3	-31.0	0.4	1.4	-11.4	-13.1	5.7	52.1	56.8	24.0	2.1	3.3	16.3	-1.9
全国に比べて有意に高い								○	○					
全国に比べて有意に低い														

## 女性

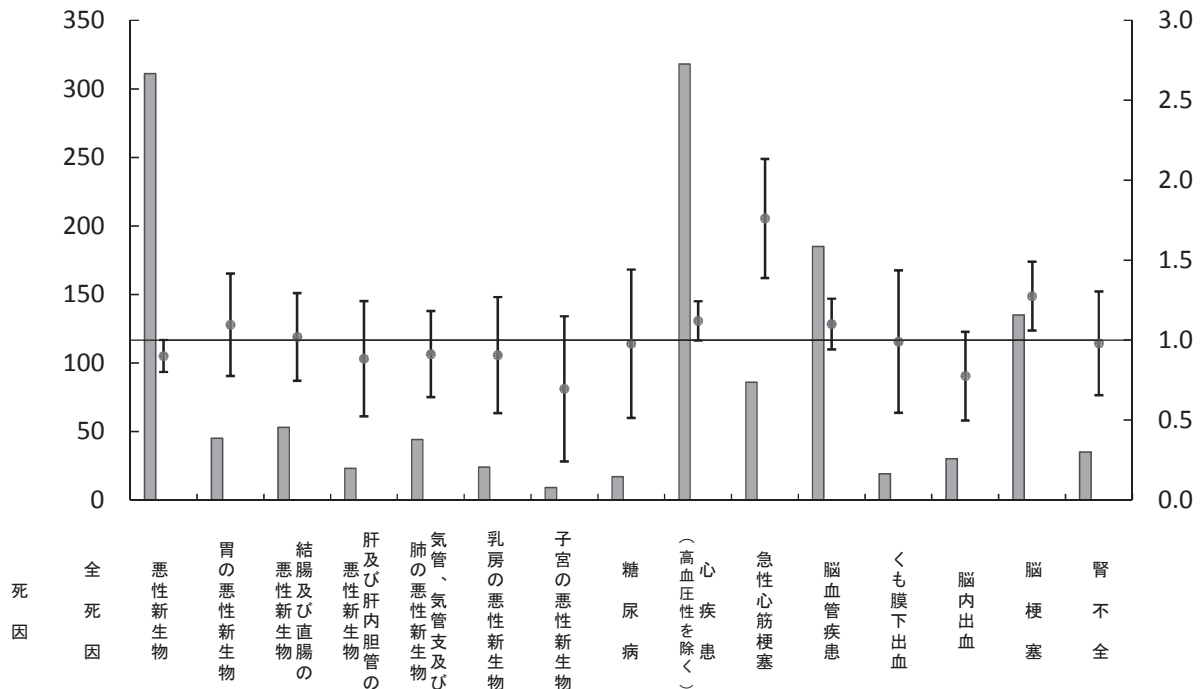

標準化死亡比	0.98	0.90	1.10	1.02	0.88	0.91	0.91	0.69	0.98	1.12	1.76	1.10	0.99	0.77	1.27	0.98
死亡数	1532	311	45	53	23	44	24	9	17	318	86	185	19	30	135	35
期待死亡数	1560.7	345.4	41.1	52.0	26.0	48.2	26.5	12.9	17.4	283.9	48.8	168.1	19.2	38.7	105.9	35.7
期待死亡数との差	-28.7	-34.4	3.9	1.0	-3.0	-4.2	-2.5	-3.9	-0.4	34.1	37.2	16.9	-0.2	-8.7	29.1	-0.7
全国に比べて有意に高い											○				○	
全国に比べて有意に低い																

# 年齢調整健康日本 21 関連指標の経年度変化(常陸大宮市)

- 凡例
- 茨城県
  - △ 常陸大宮保健所
  - 常陸大宮市

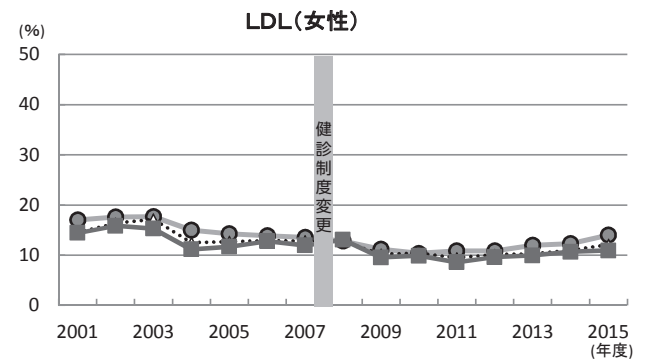
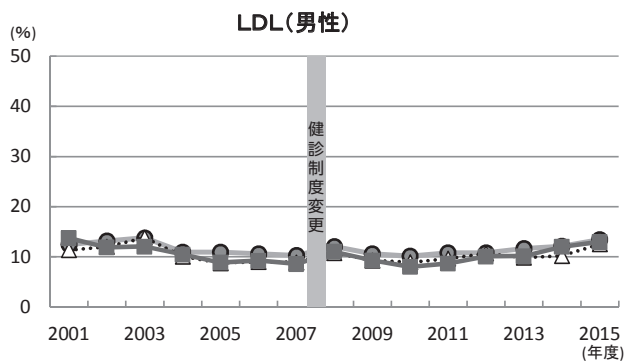
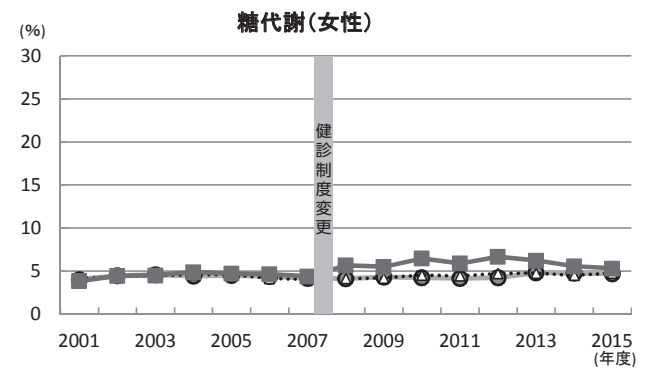
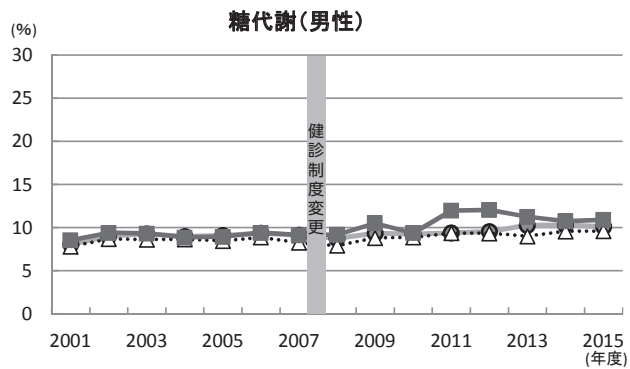
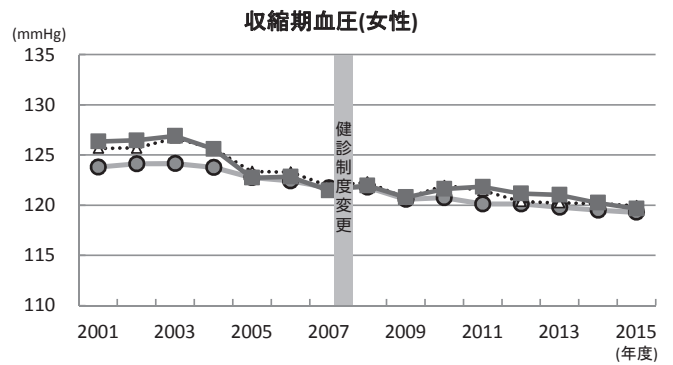
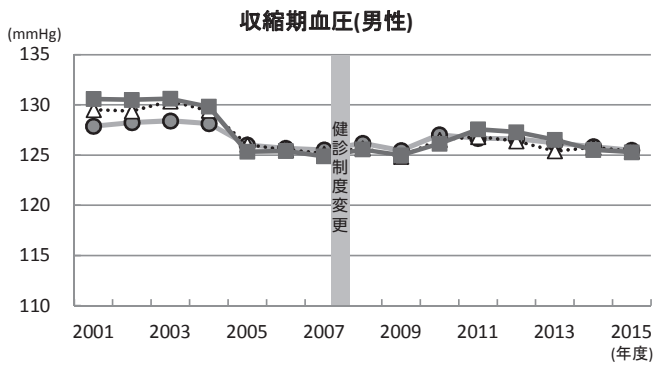
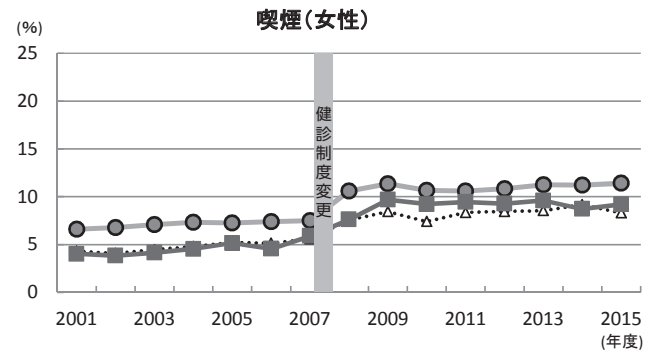
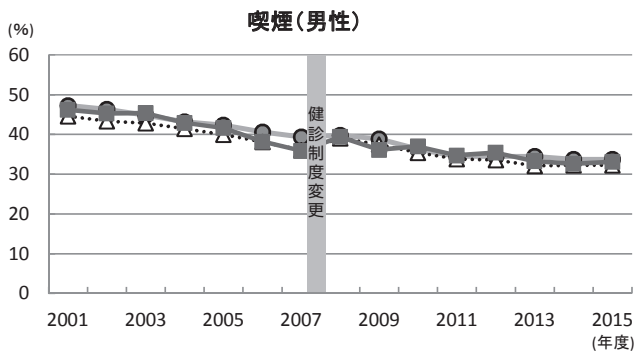

# 那珂市 死亡数及び標準化死亡比 (2010~2014)

男女とも急性心筋梗塞の死亡率が高く、男性では心疾患の死亡率が高い。より一層の高血圧対策および喫煙対策が重要である。

## 男性

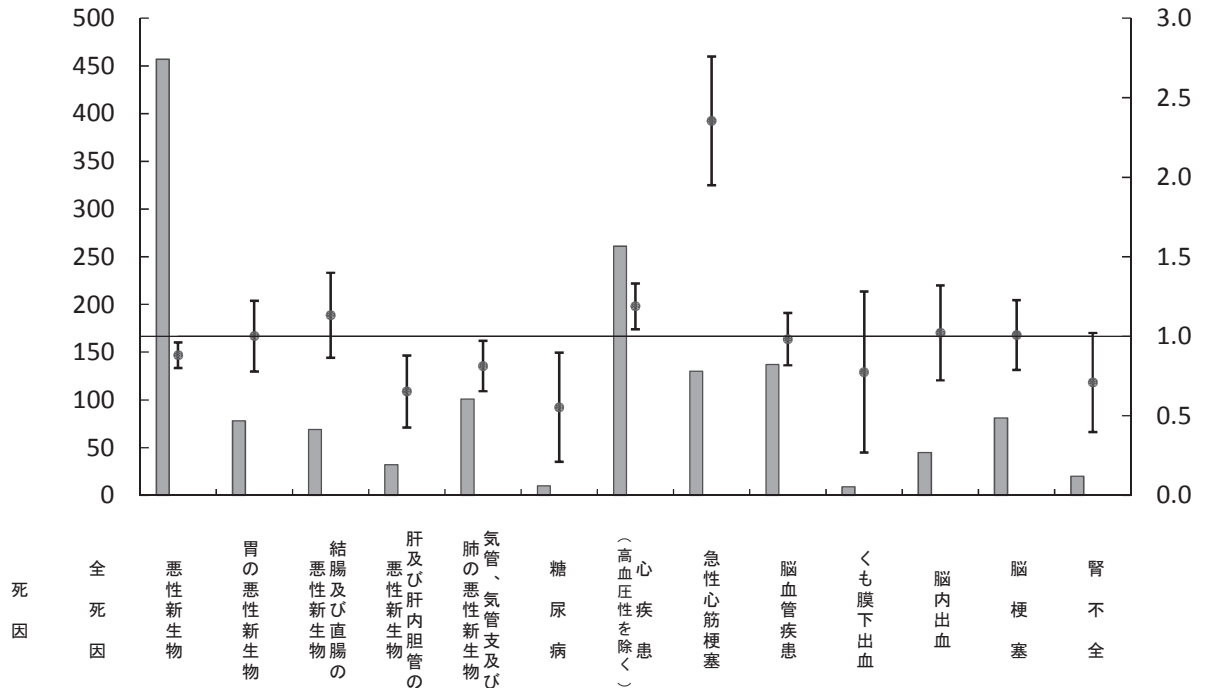

標準化死亡比	0.92	0.88	1.00	1.13	0.65	0.81	0.55	1.19	2.35	0.98	0.77	1.02	1.01	0.71
死亡数	1443	457	78	69	32	101	10	261	130	137	9	45	81	20
期待死亡数	1566.6	518.8	77.9	61.0	49.0	124.2	18.1	219.6	55.2	139.5	11.6	44.0	80.4	28.2
期待死亡数との差	-123.6	-61.8	0.1	8.0	-17.0	-23.2	-8.1	41.4	74.8	-2.5	-2.6	1.0	0.6	-8.2
全国に比べて有意に高い								○	○					
全国に比べて有意に低い	○	○			○	○	○							

## 女性

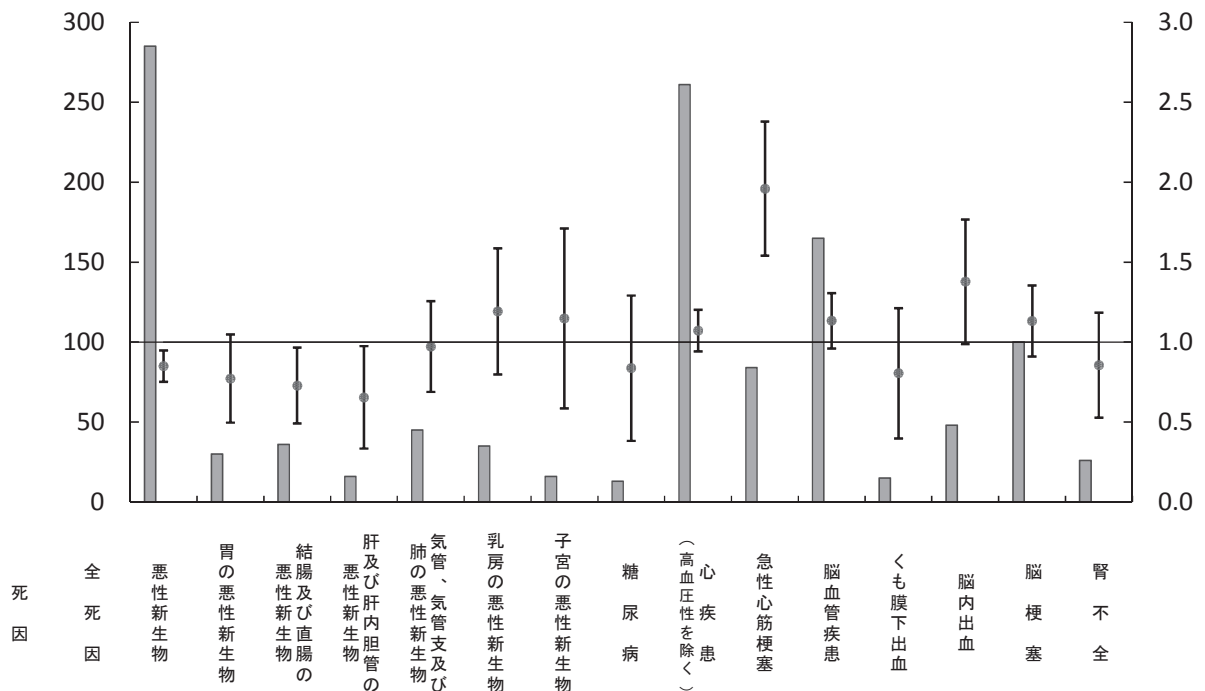

標準化死亡比	0.97	0.85	0.77	0.73	0.65	0.97	1.19	1.15	0.84	1.07	1.96	1.13	0.80	1.38	1.13	0.86
死亡数	1351	285	30	36	16	45	35	16	13	261	84	165	15	48	100	26
期待死亡数	1387.8	335.5	38.9	49.4	24.5	46.3	29.4	13.9	15.5	243.4	42.9	145.6	18.6	34.9	88.3	30.4
期待死亡数との差	-36.8	-50.5	-8.9	-13.4	-8.5	-1.3	5.6	2.1	-2.5	17.6	41.1	19.4	-3.6	13.1	11.7	-4.4
全国に比べて有意に高い											○					
全国に比べて有意に低い		○		○	○											

# 年齢調整健康日本 21 関連指標の経年度変化 (那珂市)

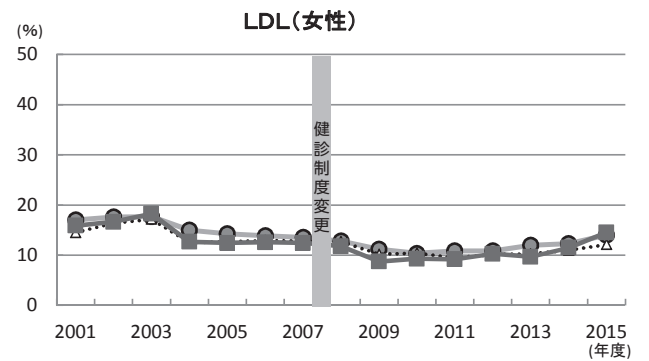
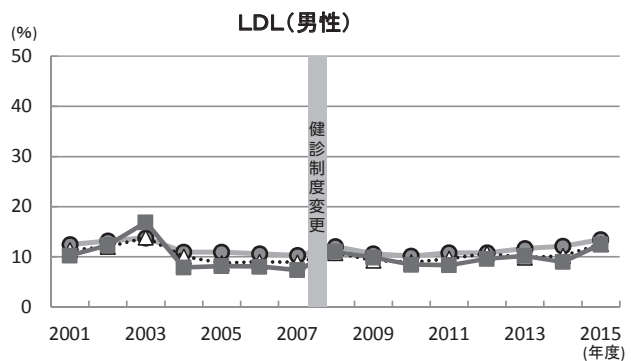
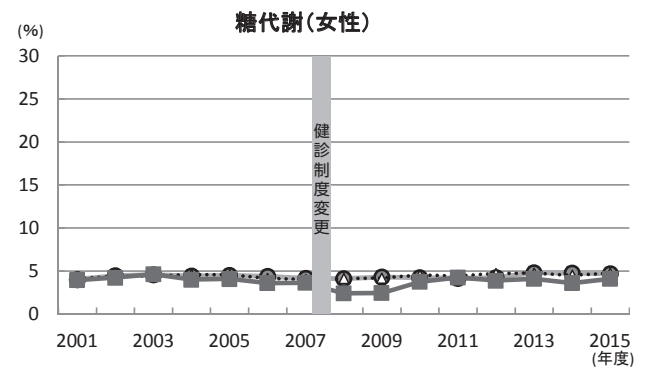
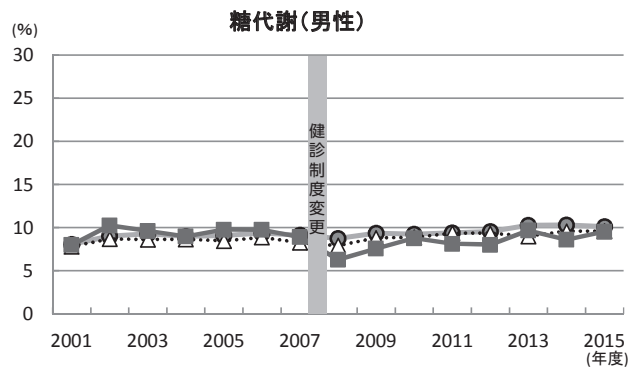
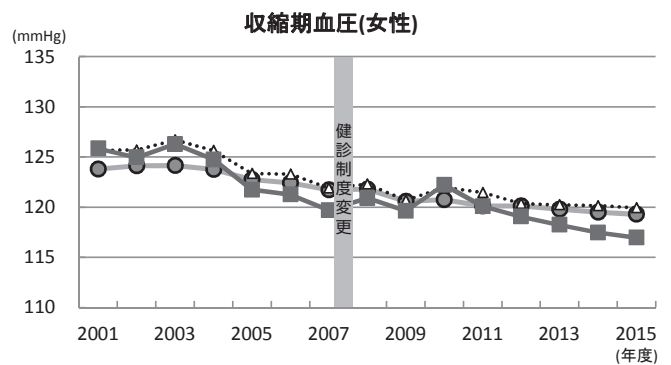
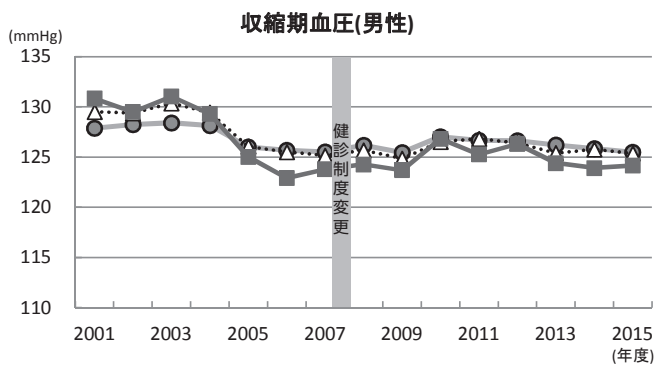
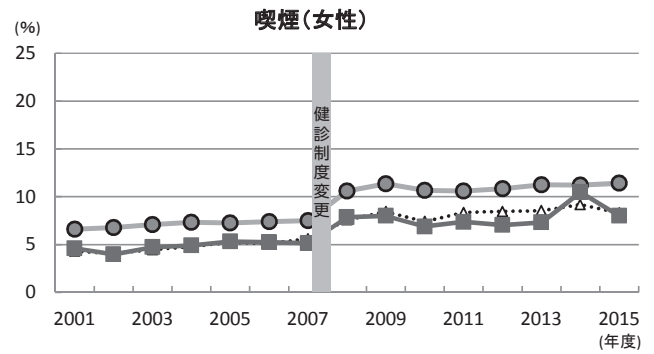
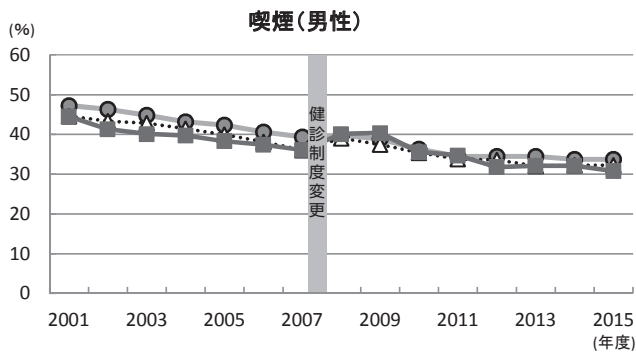
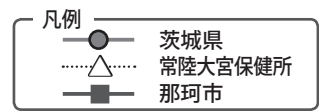

# 大子町 死亡数及び標準化死亡比 (2010～2014)

男女とも心疾患の死亡率が高い。より一層の高血圧対策および喫煙対策が重要である。

## 男性

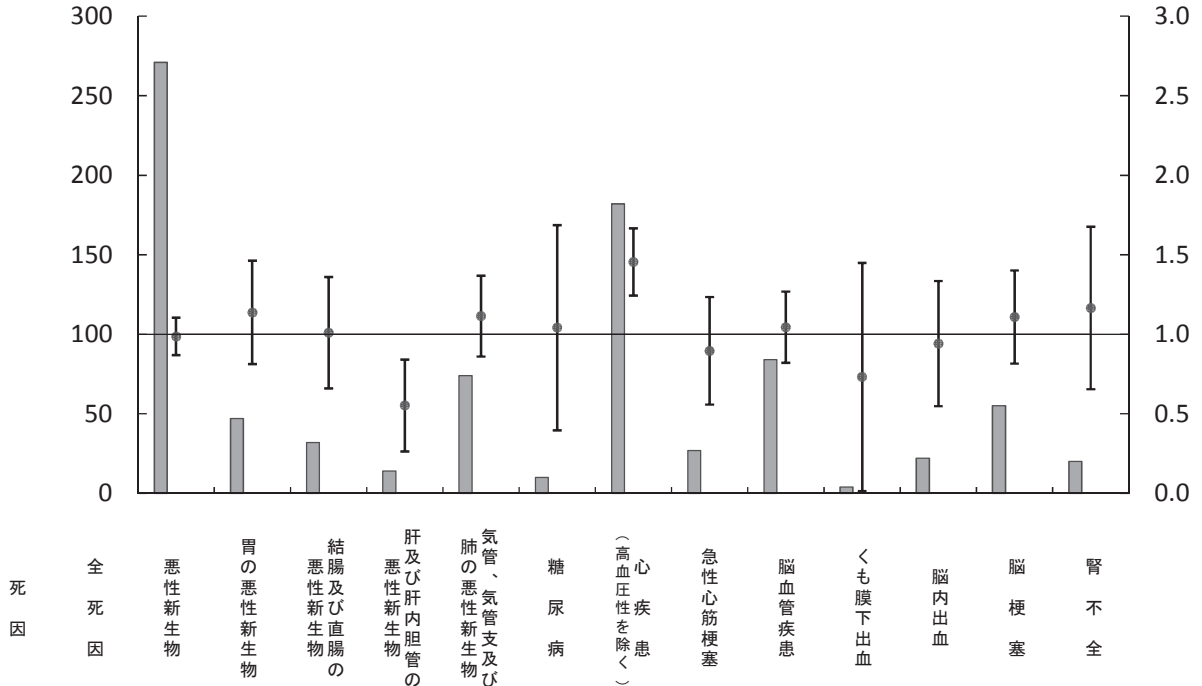

標準化死亡比	1.09	0.99	1.14	1.01	0.55	1.11	1.04	1.45	0.90	1.04	0.73	0.94	1.11	1.17
死亡数	950	271	47	32	14	74	10	182	27	84	4	22	55	20
期待死亡数	875.2	274.7	41.3	31.7	25.4	66.4	9.6	125.1	30.1	80.4	5.5	23.4	49.6	17.2
期待死亡数との差	74.8	-3.7	5.7	0.3	-11.4	7.6	0.4	56.9	-3.1	3.6	-1.5	-1.4	5.4	2.8
全国に比べて有意に高い	○							○						
全国に比べて有意に低い					○									

## 女性

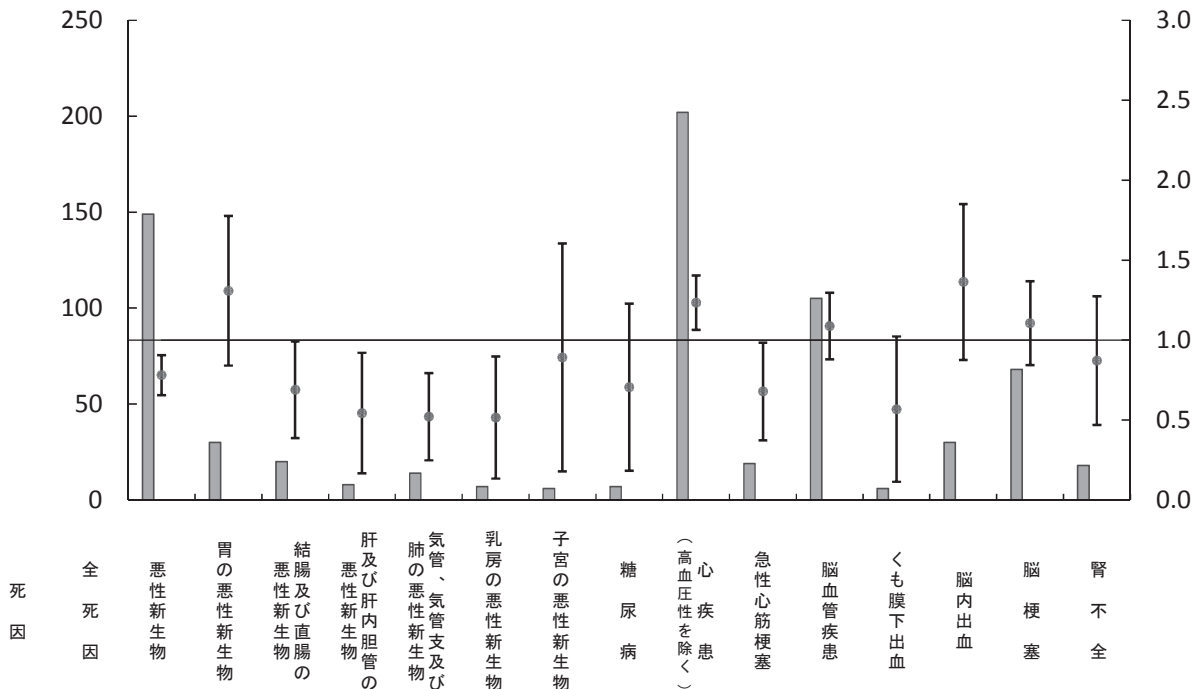

標準化死亡比	0.93	0.78	1.31	0.69	0.54	0.52	0.52	0.89	0.71	1.23	0.68	1.09	0.57	1.36	1.11	0.87
死亡数	828	149	30	20	8	14	7	6	7	202	19	105	6	30	68	18
期待死亡数	888.3	190.9	22.9	29.0	14.7	26.9	13.6	6.7	9.9	163.7	28.0	96.5	10.6	22.0	61.5	20.7
期待死亡数との差	-60.3	-41.9	7.1	-9.0	-6.7	-12.9	-6.6	-0.7	-2.9	38.3	-9.0	8.5	-4.6	8.0	6.5	-2.7
全国に比べて有意に高い				○	○	○	○			○						
全国に比べて有意に低い	○	○									○					

# 年齢調整健康日本 21 関連指標の経年度変化 (大子町)

- 凡例
- 茨城県
  - △ 常陸大宮保健所
  - 大子町

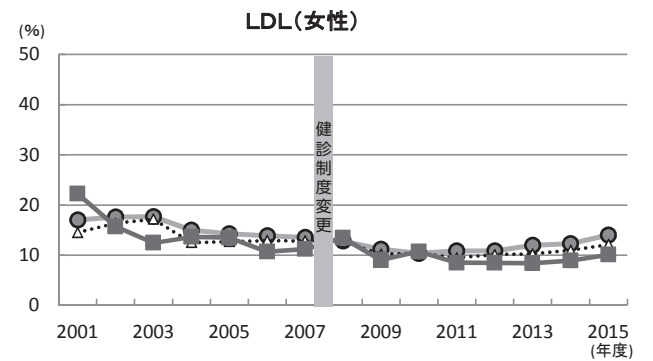
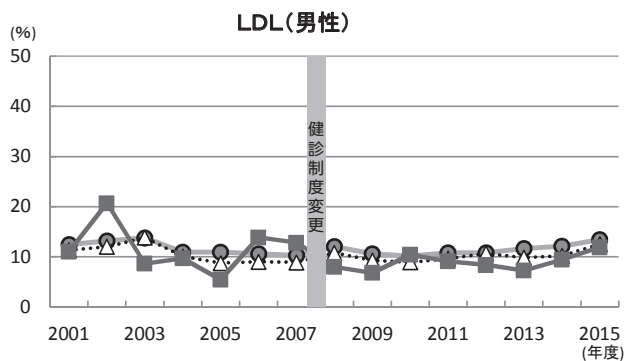
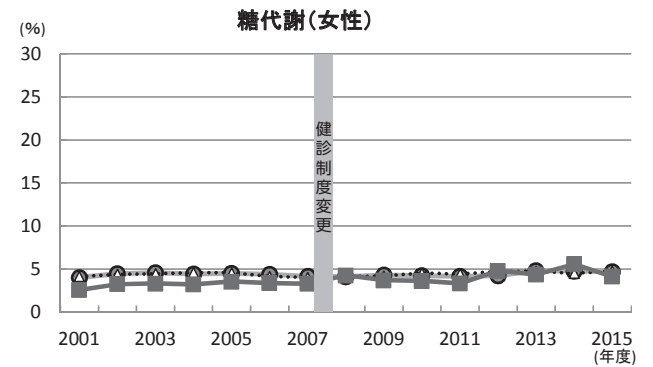
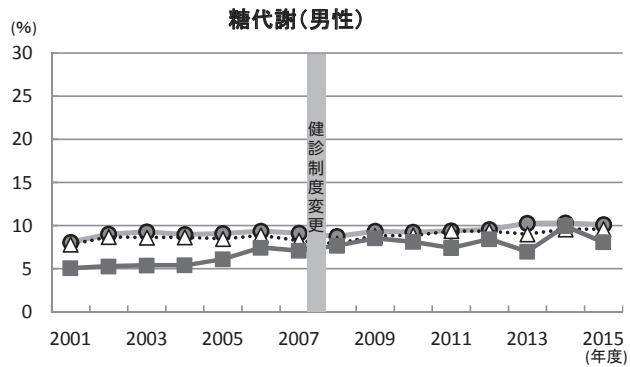
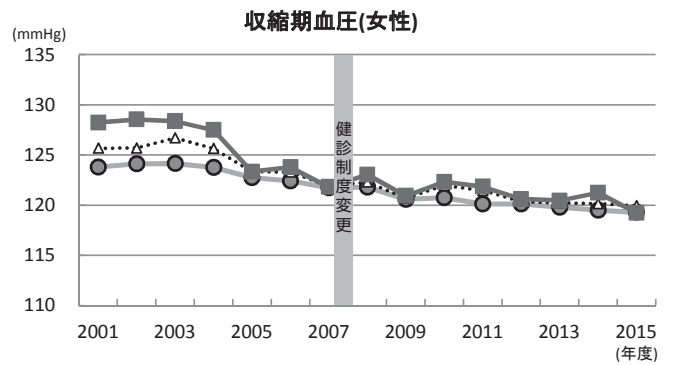
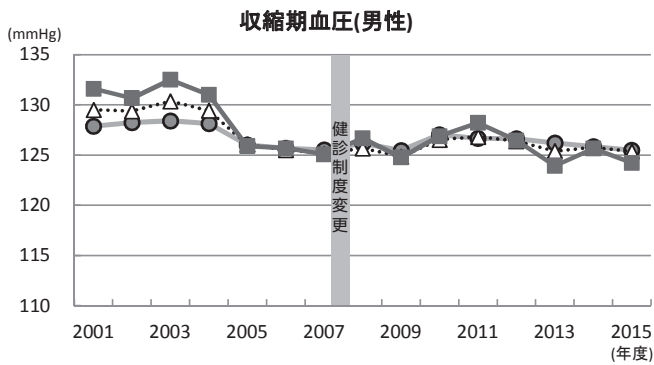
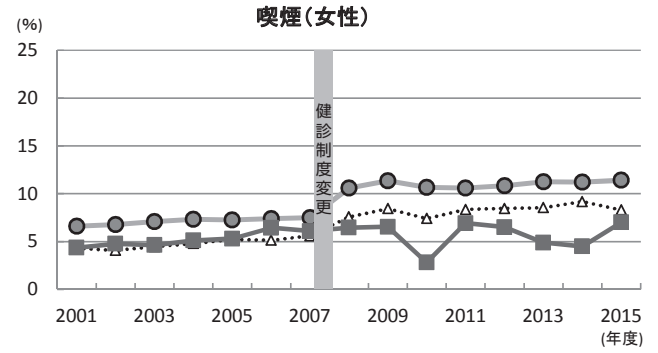
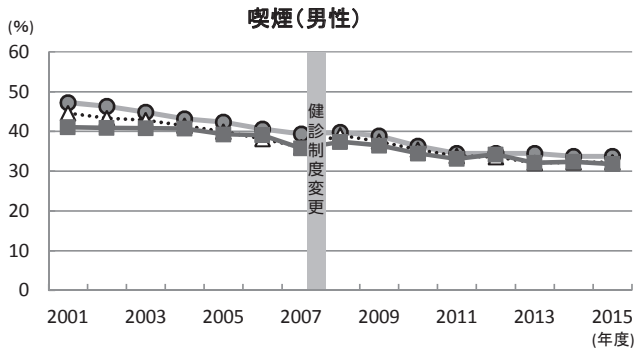



# 日上市 死亡数及び標準化死亡比 (2010～2014)

男女とも急性心筋梗塞、脳血管疾患の死亡率が高い。より一層の高血圧対策および喫煙対策が重要である。

## 男性

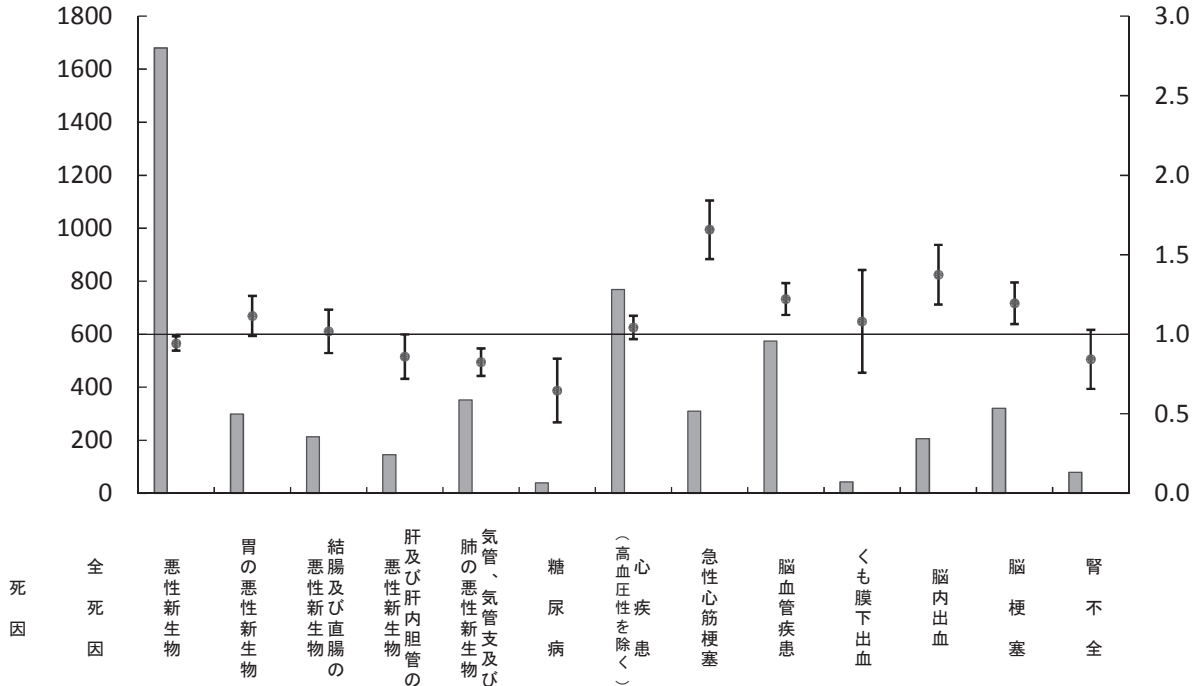

標準化死亡比	0.97	0.94	1.12	1.02	0.86	0.82	0.65	1.04	1.66	1.22	1.08	1.37	1.20	0.84
死亡数	5151	1680	299	213	146	352	40	769	310	574	43	206	321	79
期待死亡数	5299.3	1782.8	268.1	209.1	169.8	426.8	61.9	737.2	187.1	469.9	39.8	149.9	268.6	93.8
期待死亡数との差	-148.3	-102.8	30.9	3.9	-23.8	-74.8	-21.9	31.8	122.9	104.1	3.2	56.1	52.4	-14.8
全国に比べて有意に高い									○	○		○	○	
全国に比べて有意に低い	○	○			○	○	○							

## 女性

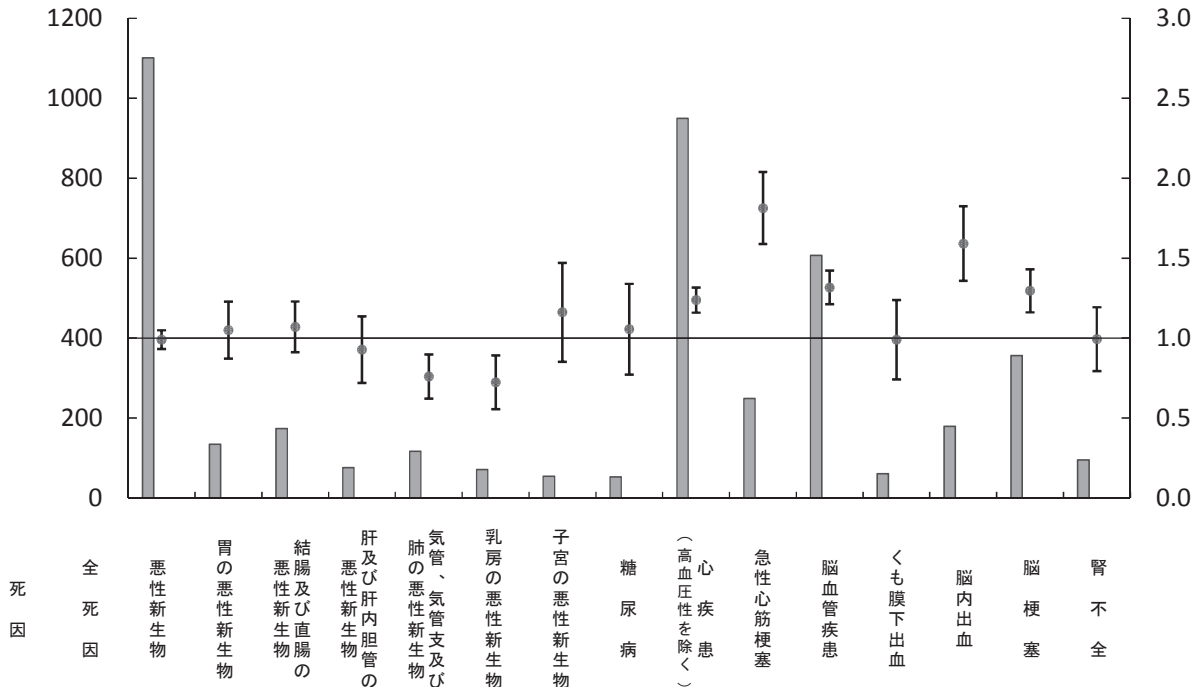

標準化死亡比	1.08	0.99	1.05	1.07	0.93	0.76	0.72	1.16	1.06	1.24	1.81	1.32	0.99	1.59	1.30	0.99
死亡数	4773	1101	134	174	76	117	71	54	53	950	249	607	61	179	356	95
期待死亡数	4436.3	1111.7	127.7	162.6	82.0	154.1	98.1	46.5	50.2	767.8	137.3	460.9	61.6	112.5	274.8	95.7
期待死亡数との差	336.7	-10.7	6.3	11.4	-6.0	-37.1	-27.1	7.5	2.8	182.2	111.7	146.1	-0.6	66.5	81.2	-0.7
全国に比べて有意に高い	○									○	○	○		○	○	
全国に比べて有意に低い						○	○									

# 年齢調整健康日本 21 関連指標の経年度変化（日立市）

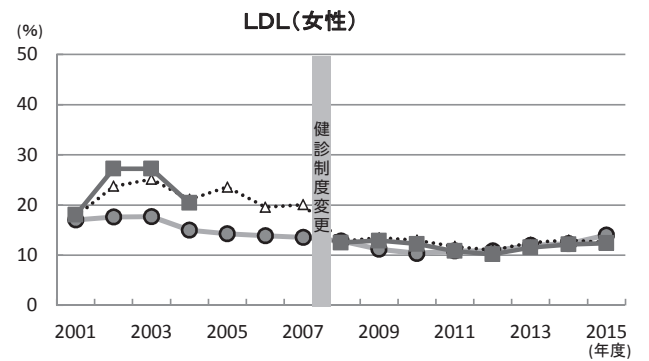
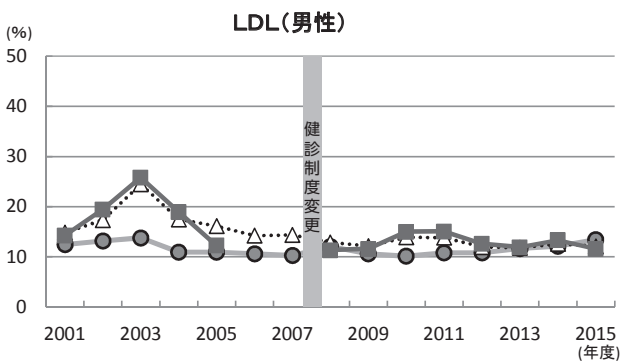
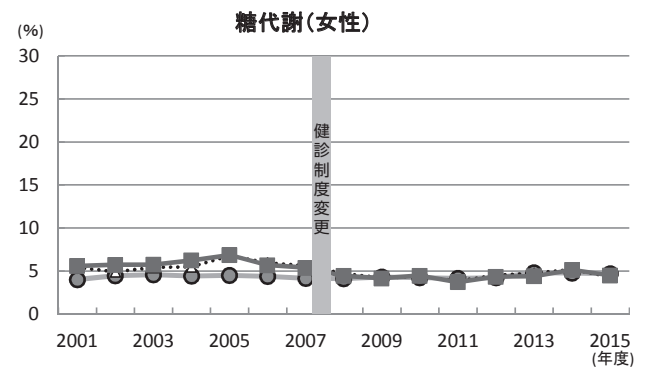
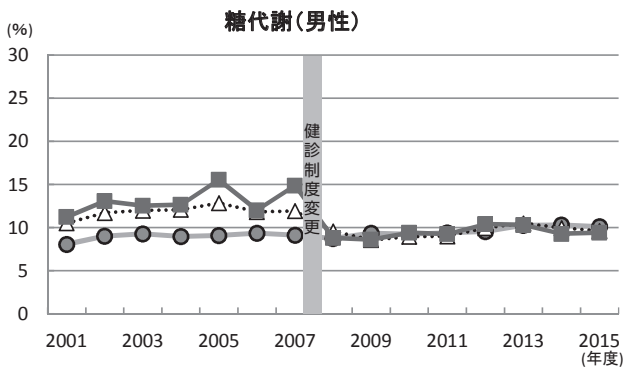
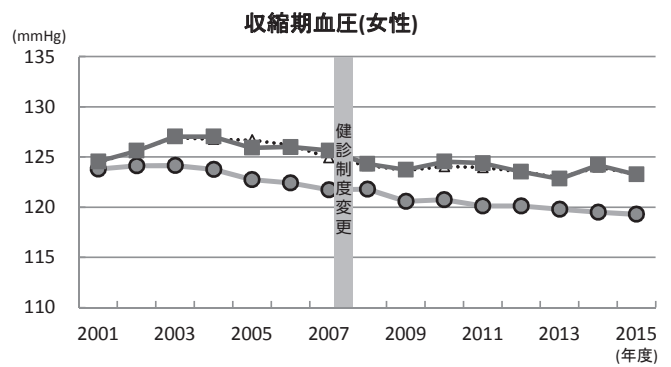
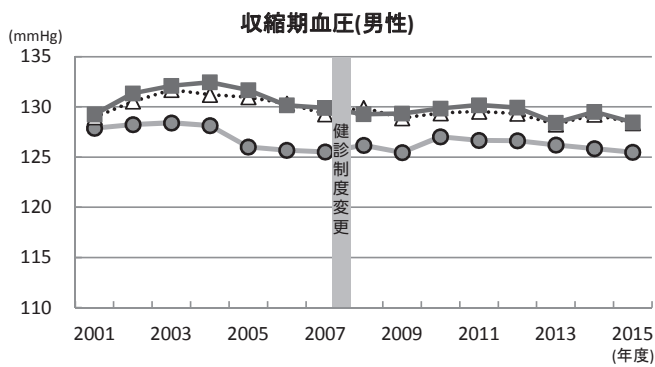
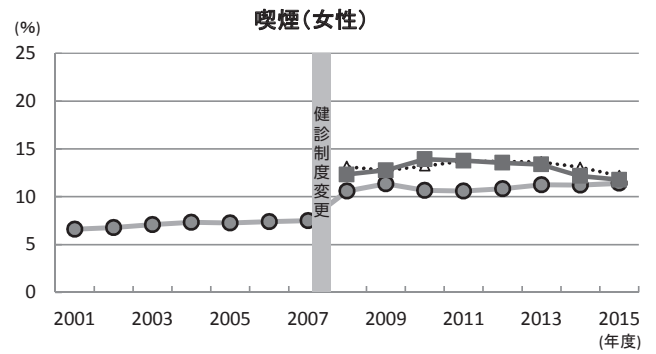
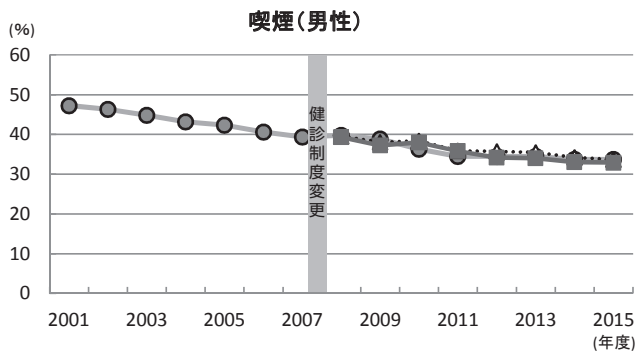
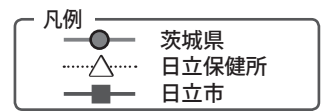

# 高萩市 死亡数及び標準化死亡比 (2010~2014)

男女とも急性心筋梗塞、脳血管疾患の死亡率が高い。より一層の高血圧対策および喫煙対策が重要である。

## 男性

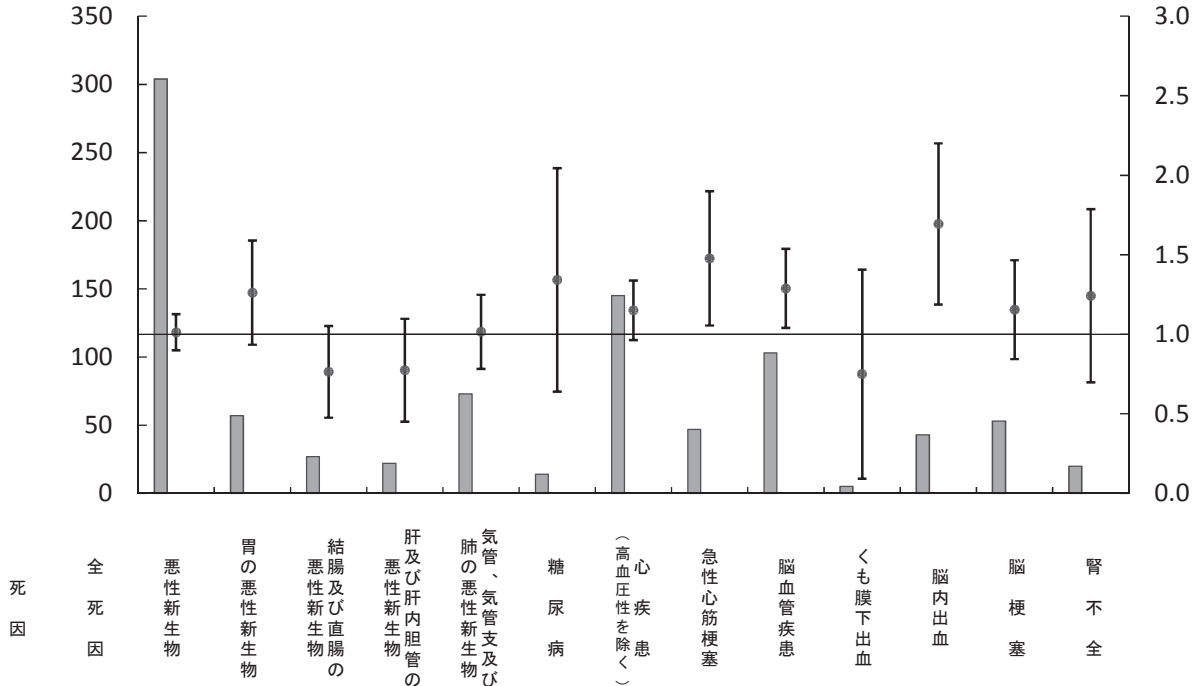

標準化死亡比	1.05	1.01	1.26	0.76	0.77	1.02	1.34	1.15	1.48	1.29	0.75	1.69	1.15	1.24
死亡数	946	304	57	27	22	73	14	145	47	103	5	43	53	20
期待死亡数	899.5	300.3	45.2	35.4	28.4	71.9	10.4	126.0	31.8	79.9	6.7	25.4	45.9	16.1
期待死亡数との差	46.5	3.7	11.8	-8.4	-6.4	1.1	3.6	19.0	15.2	23.1	-1.7	17.6	7.1	3.9
全国に比べて有意に高い									○	○		○		
全国に比べて有意に低い														

## 女性

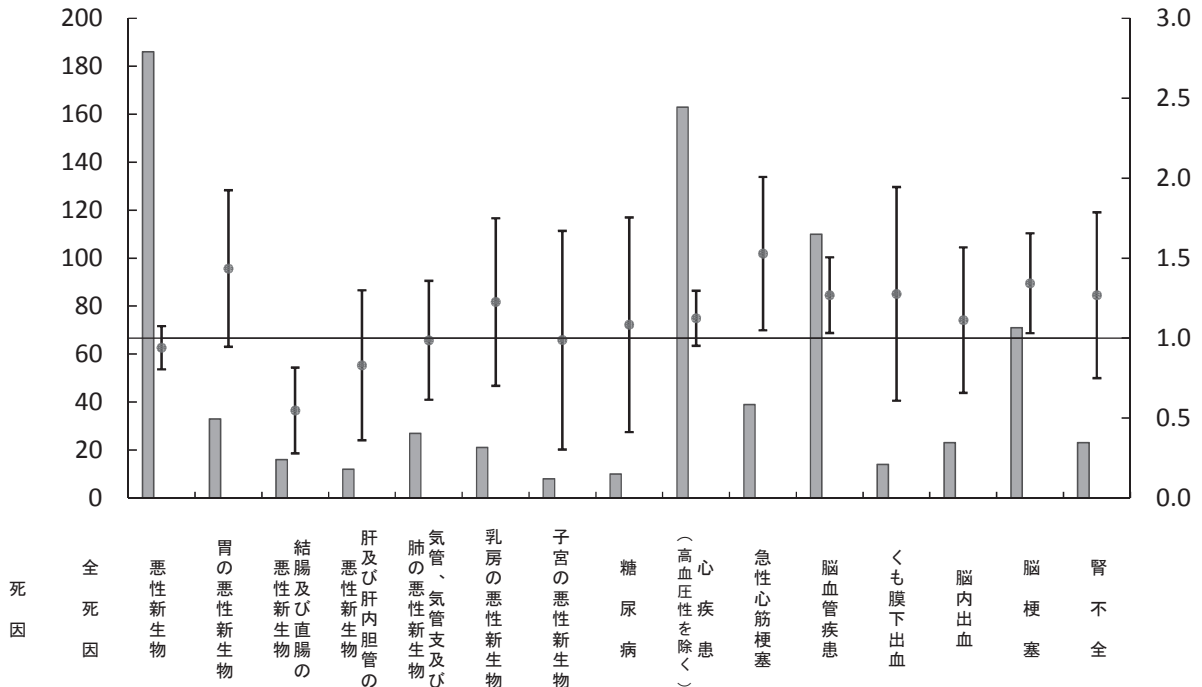

標準化死亡比	1.10	0.94	1.44	0.55	0.83	0.99	1.23	0.99	1.08	1.12	1.53	1.27	1.28	1.11	1.34	1.27
死亡数	906	186	33	16	12	27	21	8	10	163	39	110	14	23	71	23
期待死亡数	823.4	197.9	23.0	29.2	14.5	27.4	17.1	8.1	9.2	145.0	25.5	86.7	11.0	20.7	52.9	18.1
期待死亡数との差	82.6	-11.9	10.0	-13.2	-2.5	-0.4	3.9	-0.1	0.8	18.0	13.5	23.3	3.0	2.3	18.1	4.9
全国に比べて有意に高い	○										○	○			○	
全国に比べて有意に低い				○												

# 年齢調整健康日本 21 関連指標の経年度変化（高萩市）

- 凡例
- 茨城県
  - △ 日立保健所
  - 高萩市

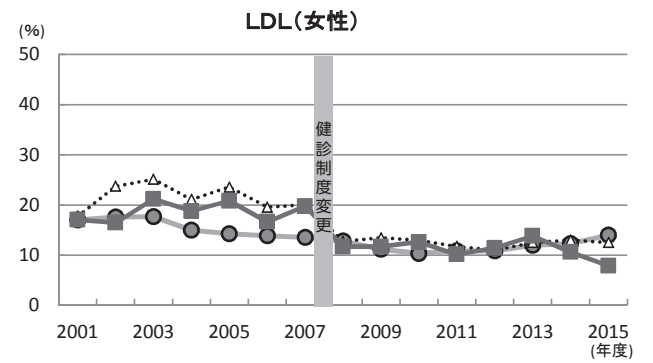
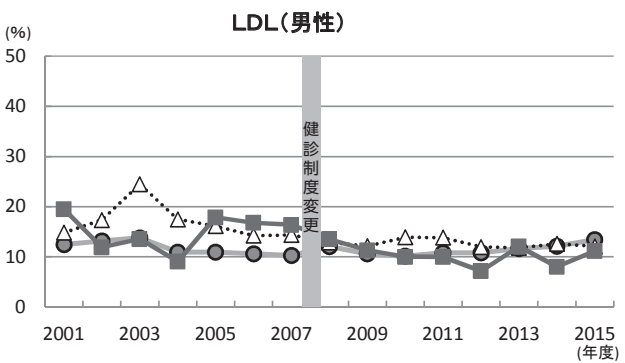
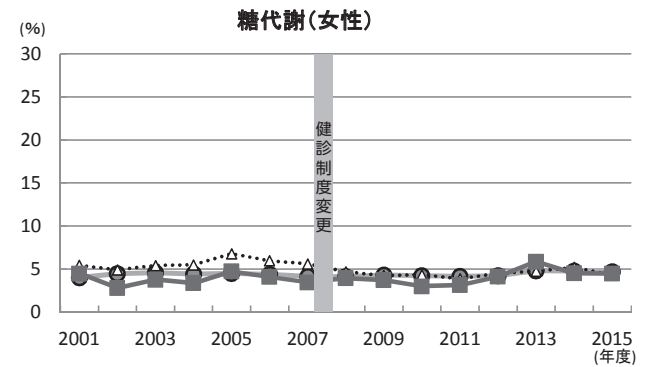
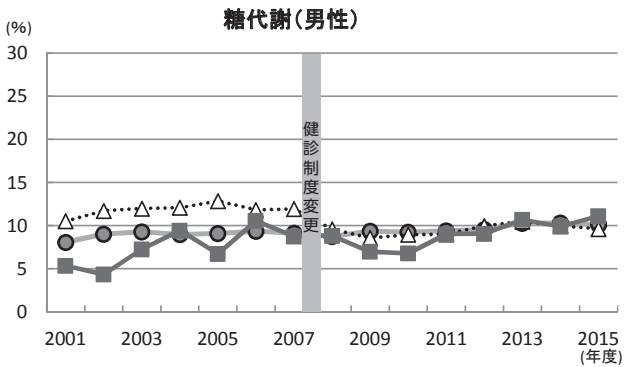
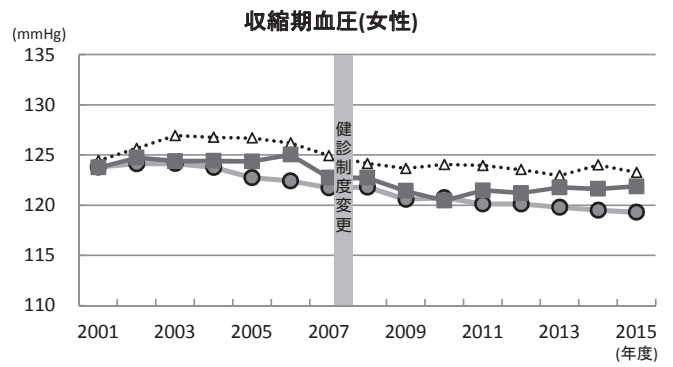
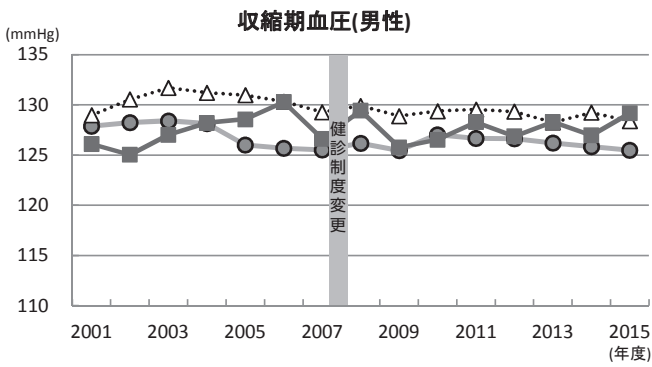
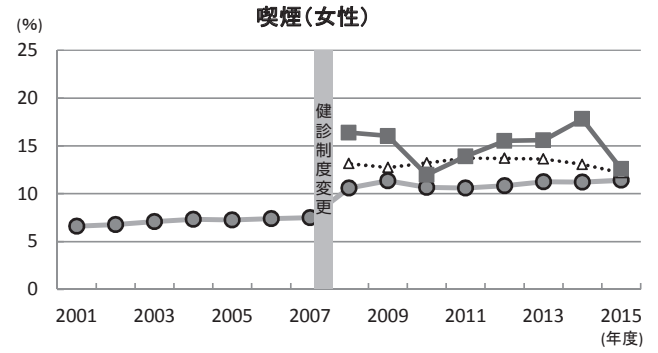
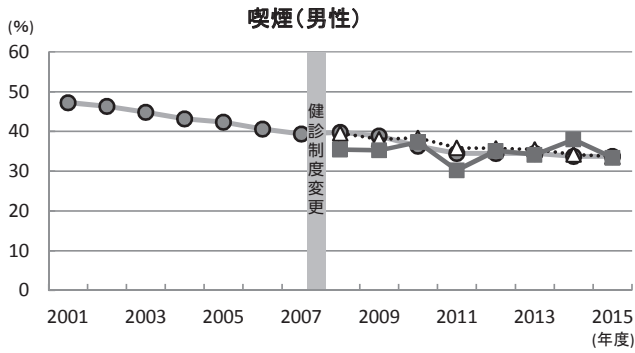

# 北茨城市 死亡数及び標準化死亡比 (2010~2014)

男女とも脳血管疾患の死亡率が高く、女性では糖尿病の死亡率が高い。より一層の高血圧対策、喫煙対策および女性の肥満対策が重要である。また、男女とも胃がんの死亡率が高く、がん検診の積極的な推進が求められる。

## 男性

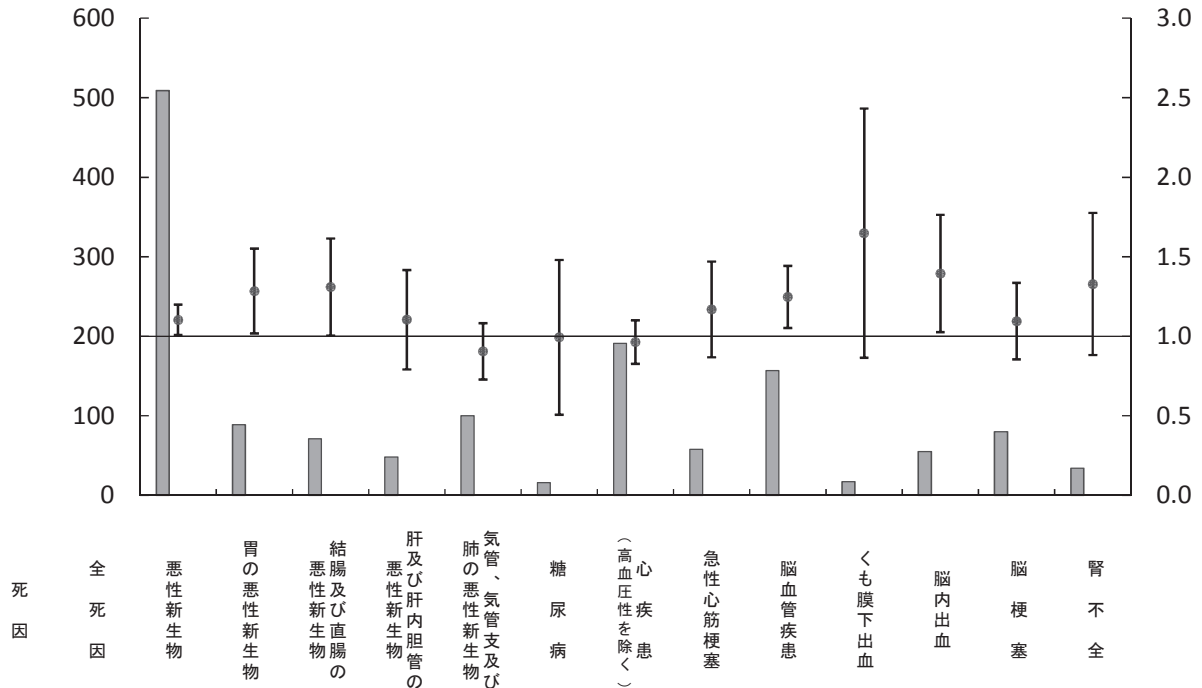

標準化死亡比	1.07	1.10	1.28	1.31	1.10	0.91	0.99	0.96	1.17	1.25	1.65	1.39	1.10	1.33
死亡数	1500	509	89	71	48	100	16	191	58	157	17	55	80	34
期待死亡数	1406.7	461.5	69.3	54.2	43.5	110.5	16.1	198.1	49.6	125.9	10.3	39.4	73.0	25.6
期待死亡数との差	93.3	47.5	19.7	16.8	4.5	-10.5	-0.1	-7.1	8.4	31.1	6.7	15.6	7.0	8.4
全国に比べて有意に高い	○	○	○	○						○		○		
全国に比べて有意に低い														

## 女性

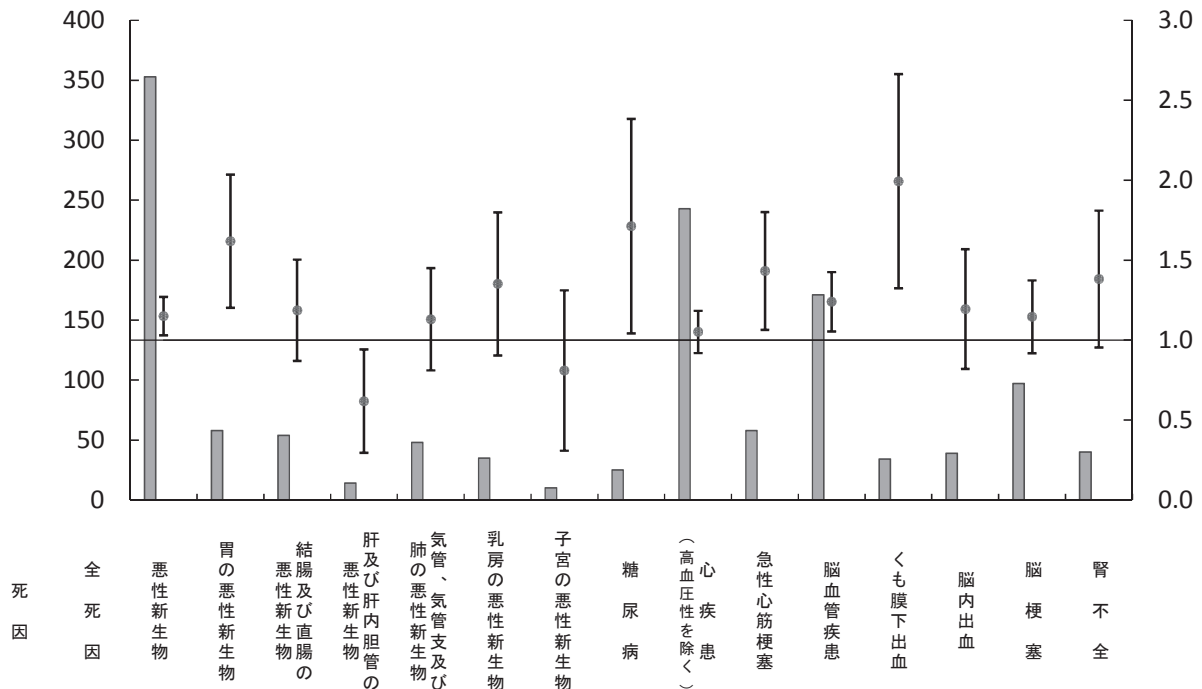

標準化死亡比	1.15	1.15	1.62	1.19	0.62	1.13	1.35	0.81	1.71	1.05	1.43	1.24	1.99	1.19	1.15	1.38
死亡数	1495	353	58	54	14	48	35	10	25	243	58	171	34	39	97	40
期待死亡数	1302.4	306.9	35.8	45.5	22.7	42.5	25.9	12.4	14.6	231.2	40.5	138.0	17.1	32.7	84.7	29.0
期待死亡数との差	192.6	46.1	22.2	8.5	-8.7	5.5	9.1	-2.4	10.4	11.8	17.5	33.0	16.9	6.3	12.3	11.0
全国に比べて有意に高い	○	○	○						○		○	○	○			
全国に比べて有意に低い					○											

# 年齢調整健康日本21関連指標の経年度変化(北茨城市)

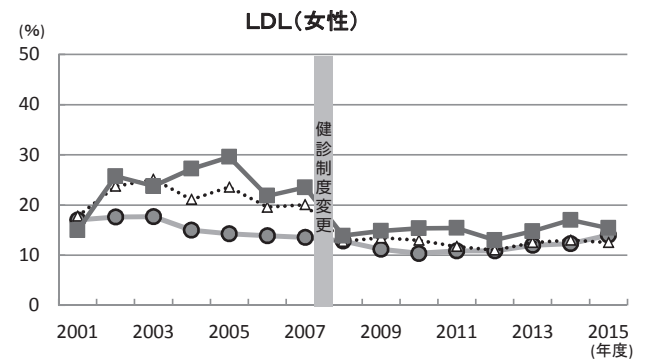
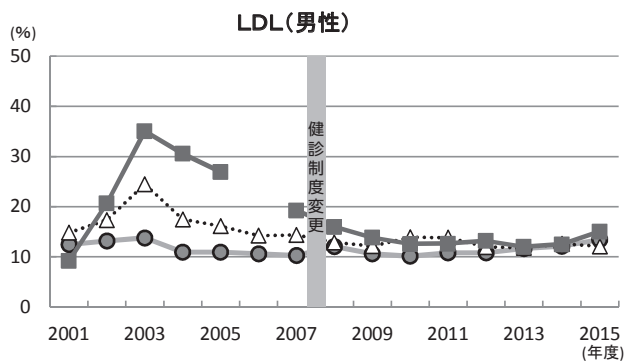
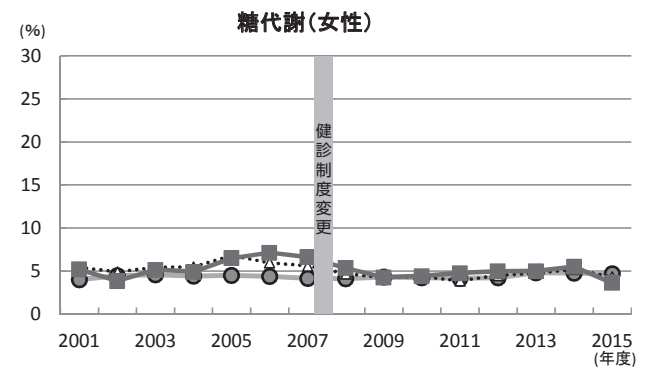
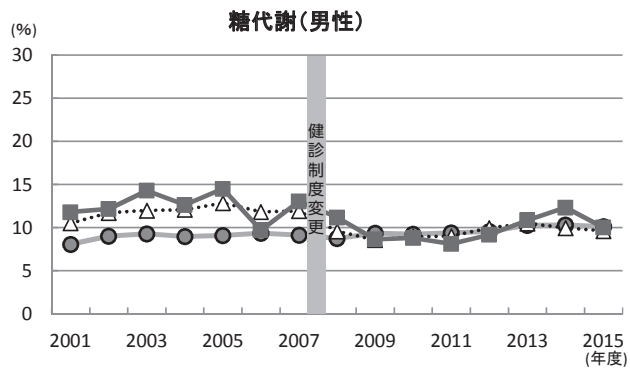
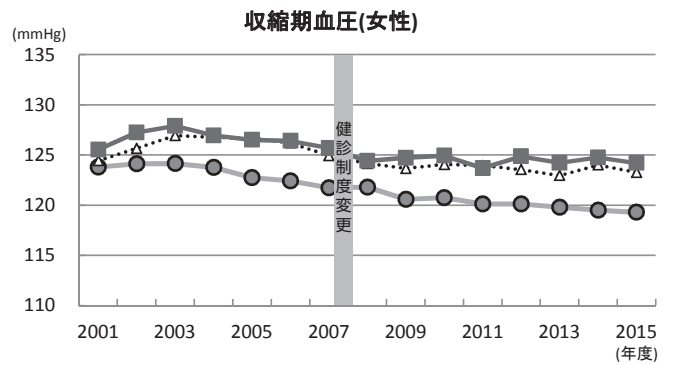
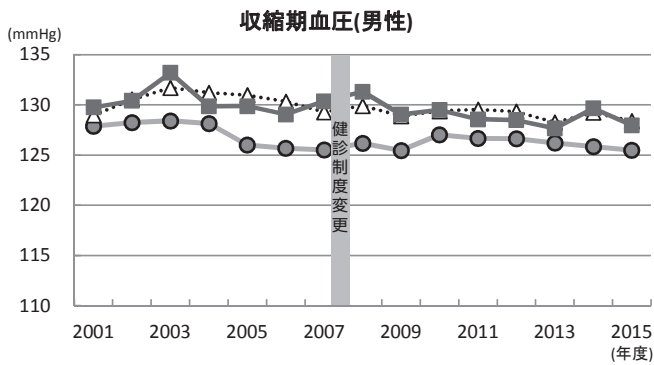
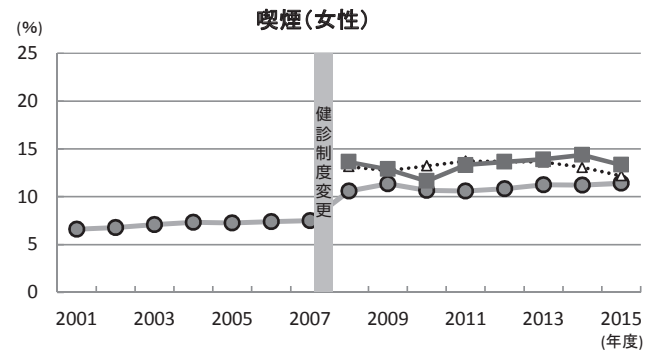
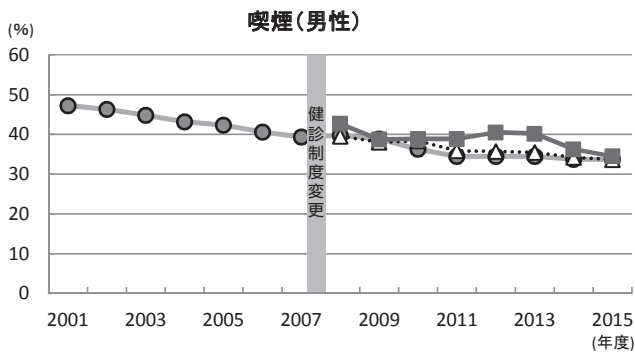
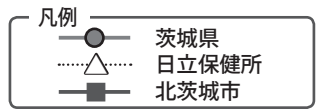

# 行方市 死亡数及び標準化死亡比 (2010~2014)

男女とも急性心筋梗塞と脳血管疾患の死亡率が高い。より一層の高血圧対策および喫煙対策が重要である。また、女性では胃がんの死亡率が高く、がん検診の積極的な推進が求められる。

## 男性

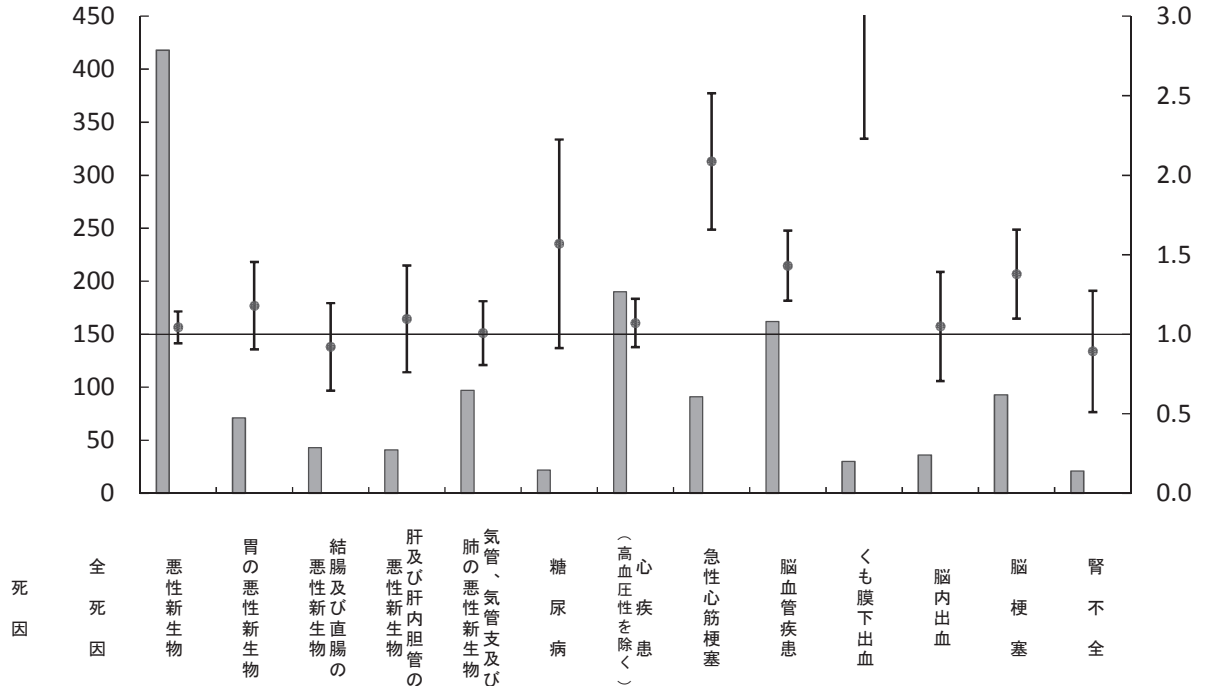

標準化死亡比	1.09	1.04	1.18	0.92	1.10	1.01	1.57	1.07	2.09	1.43	3.47	1.05	1.38	0.89
死亡数	1362	418	71	43	41	97	22	190	91	162	30	36	93	21
期待死亡数	1251.3	400.6	60.2	46.7	37.4	96.3	14.0	177.4	43.6	113.2	8.6	34.3	67.5	23.5
期待死亡数との差	110.7	17.4	10.8	-3.7	3.6	0.7	8.0	12.6	47.4	48.8	21.4	1.7	25.5	-2.5
全国に比べて有意に高い	○								○	○	○		○	
全国に比べて有意に低い														

## 女性

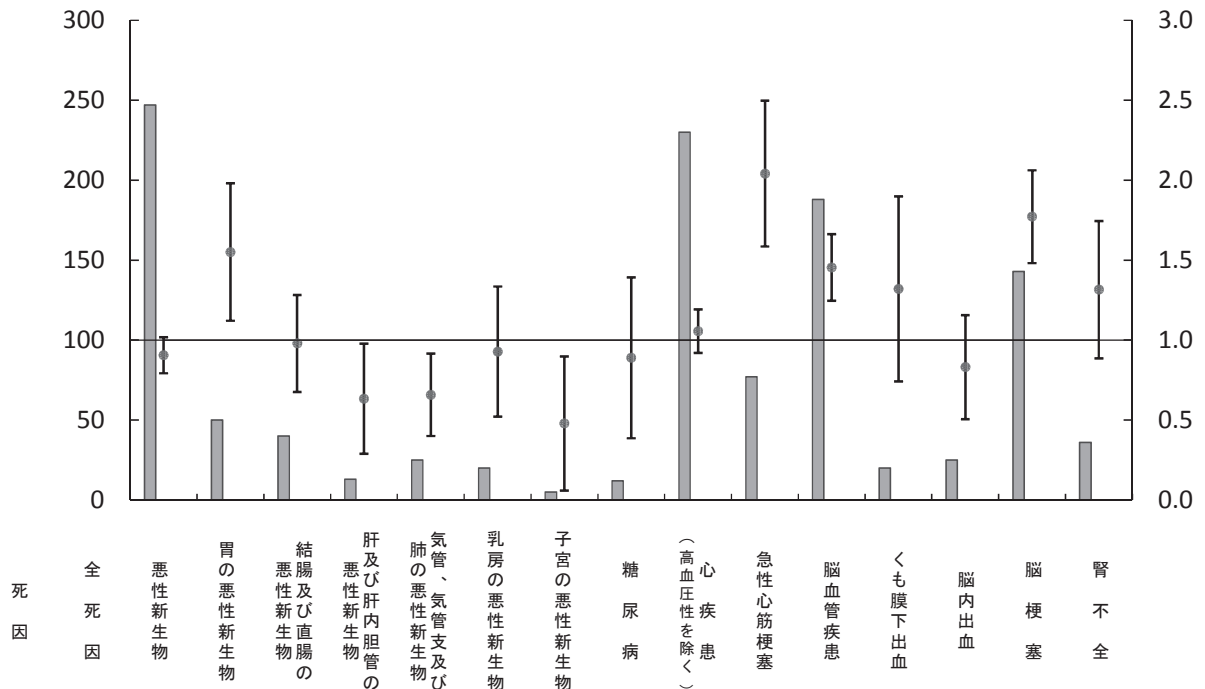

標準化死亡比	1.08	0.91	1.55	0.98	0.63	0.66	0.93	0.48	0.89	1.06	2.04	1.45	1.32	0.83	1.77	1.32
死亡数	1299	247	50	40	13	25	20	5	12	230	77	188	20	25	143	36
期待死亡数	1207.0	272.9	32.2	40.9	20.5	38.0	21.5	10.4	13.5	217.9	37.7	129.3	15.2	30.1	80.7	27.4
期待死亡数との差	92.0	-25.9	17.8	-0.9	-7.5	-13.0	-1.5	-5.4	-1.5	12.1	39.3	58.7	4.8	-5.1	62.3	8.6
全国に比べて有意に高い	○		○								○	○			○	
全国に比べて有意に低い					○	○		○								

# 年齢調整健康日本 21 関連指標の経年度変化 (行方市)

- 凡例
- 茨城県
  - △ 銚田保健所
  - 行方市

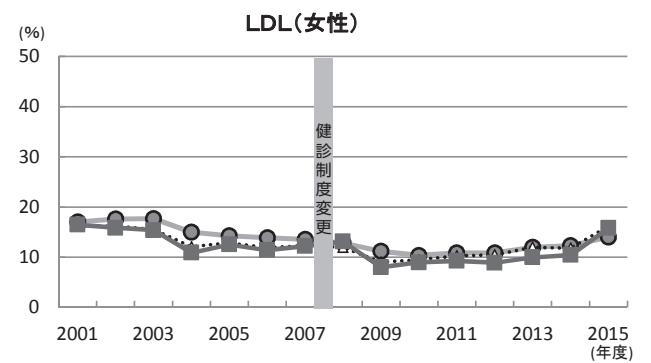
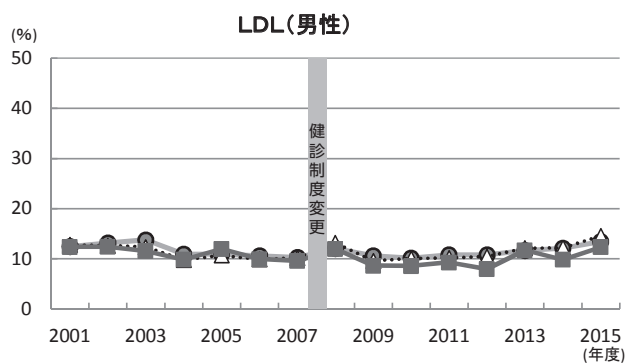
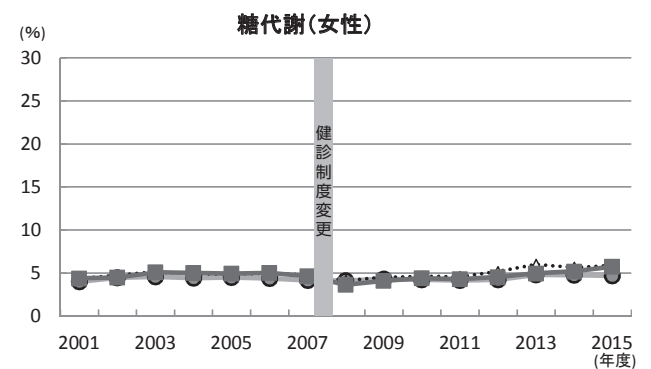
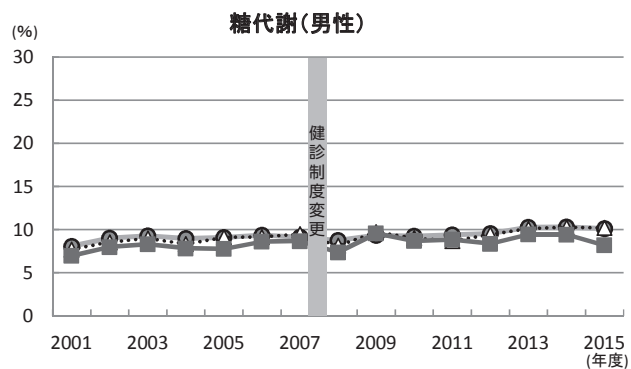
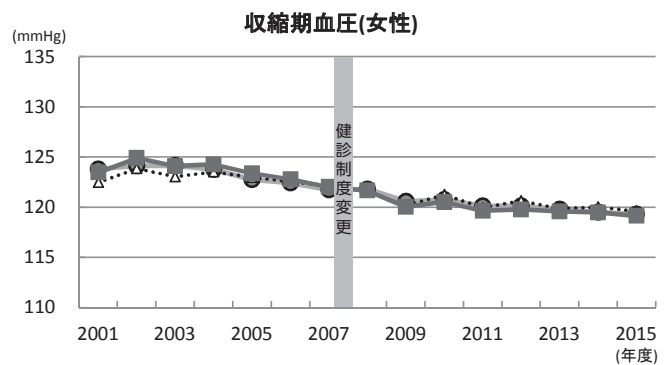
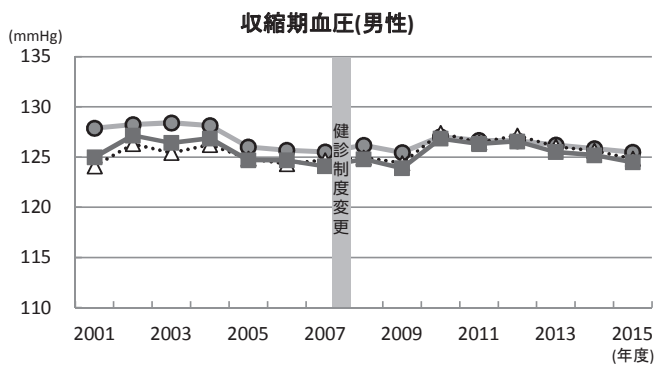
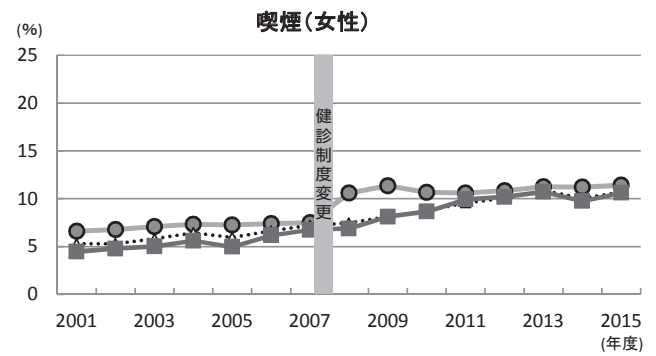
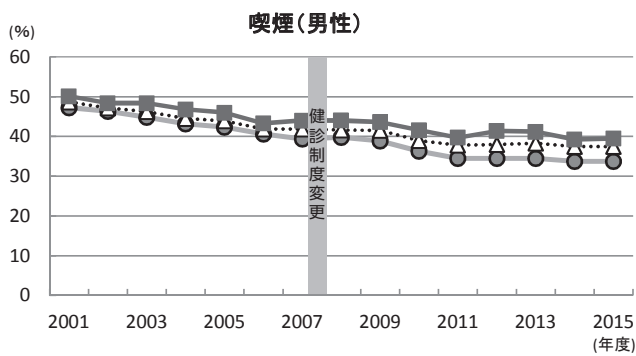



# 銚田市 死亡数及び標準化死亡比 (2010~2014)

男女とも急性心筋梗塞と脳血管疾患の死亡率が高い。より一層の高血圧対策および喫煙対策が重要である。

## 男性

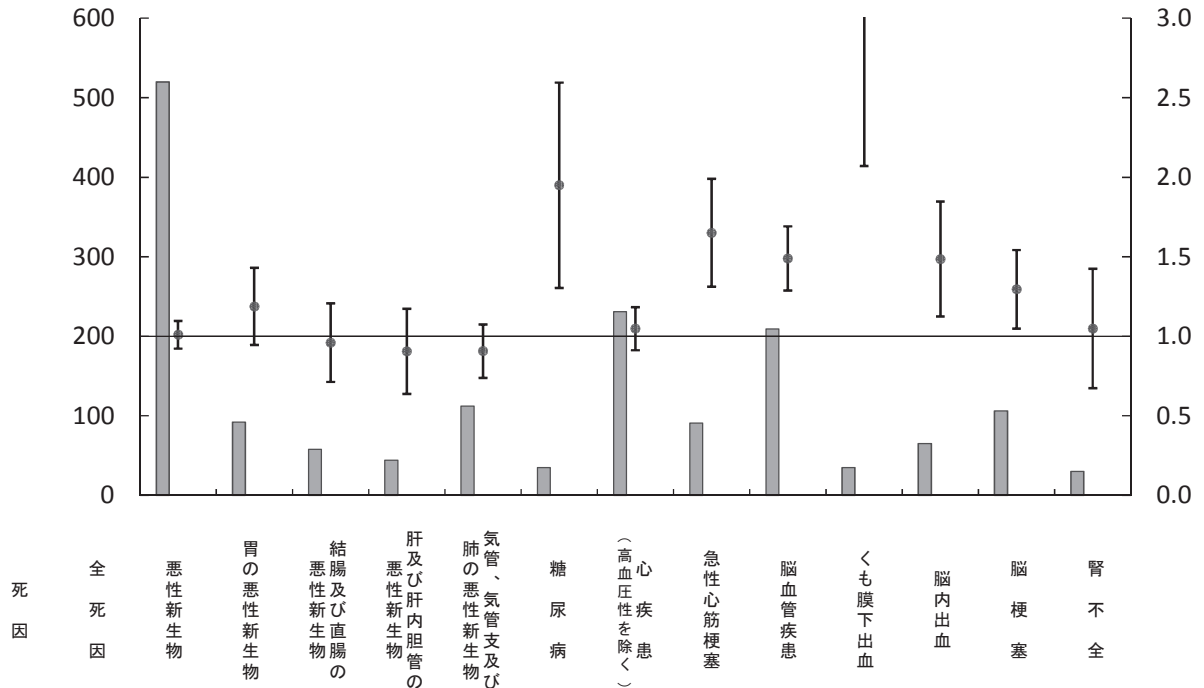

標準化死亡比	1.10	1.01	1.19	0.96	0.91	0.91	1.95	1.05	1.65	1.49	3.10	1.49	1.30	1.05
死亡数	1723	520	92	58	44	112	35	231	91	209	35	65	106	30
期待死亡数	1567.8	515.3	77.4	60.4	48.6	123.5	18.0	220.5	55.1	140.4	11.3	43.8	81.8	28.6
期待死亡数との差	155.2	4.7	14.6	-2.4	-4.6	-11.5	17.0	10.5	35.9	68.6	23.7	21.2	24.2	1.4
全国に比べて有意に高い	○						○		○	○	○	○	○	
全国に比べて有意に低い														

## 女性

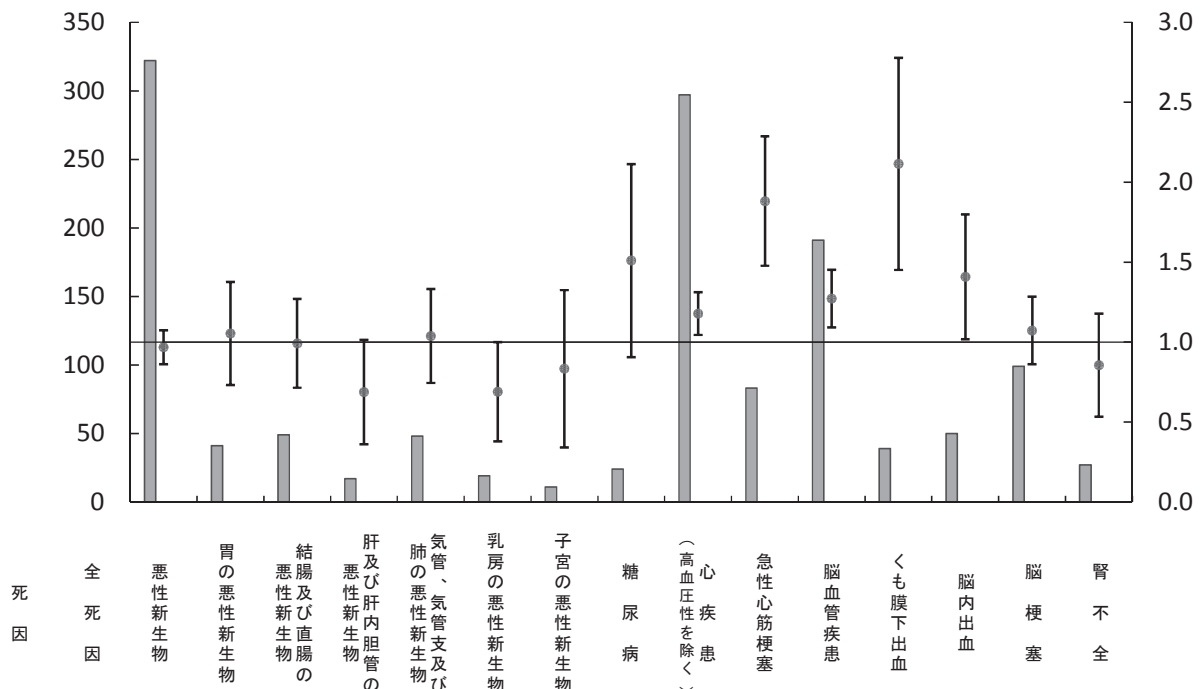

標準化死亡比	1.07	0.97	1.05	0.99	0.69	1.04	0.69	0.83	1.51	1.18	1.88	1.27	2.11	1.41	1.07	0.86
死亡数	1518	322	41	49	17	48	19	11	24	297	83	191	39	50	99	27
期待死亡数	1416.6	332.7	38.9	49.4	24.7	46.2	27.6	13.2	15.9	252.0	44.1	150.2	18.4	35.5	92.3	31.6
期待死亡数との差	101.4	-10.7	2.1	-0.4	-7.7	1.8	-8.6	-2.2	8.1	45.0	38.9	40.8	20.6	14.5	6.7	-4.6
全国に比べて有意に高い	○									○	○	○	○	○		
全国に比べて有意に低い							○									

# 年齢調整健康日本 21 関連指標の経年度変化（鉾田市）

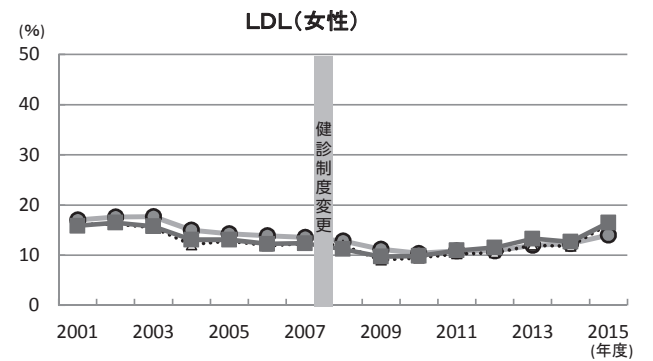
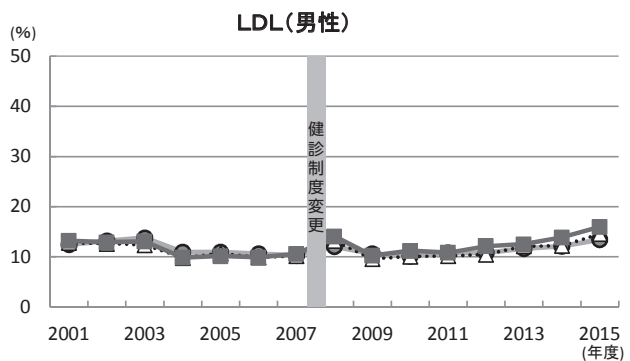
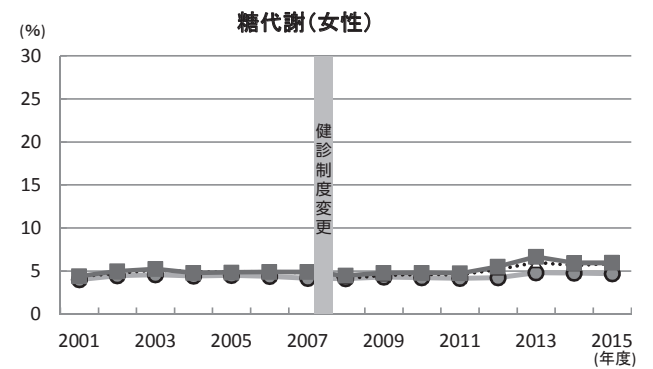
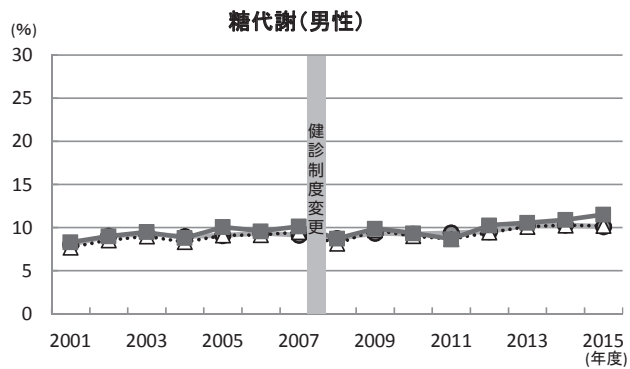
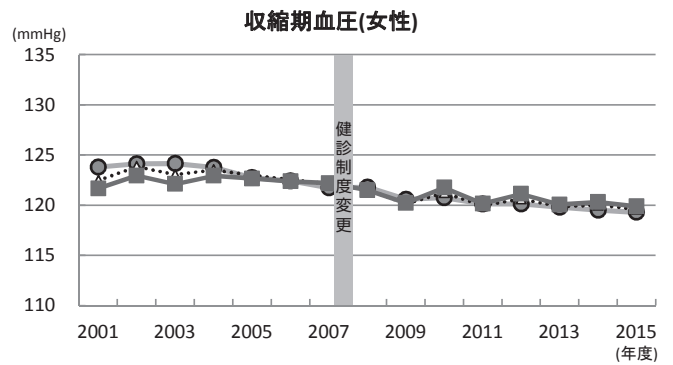
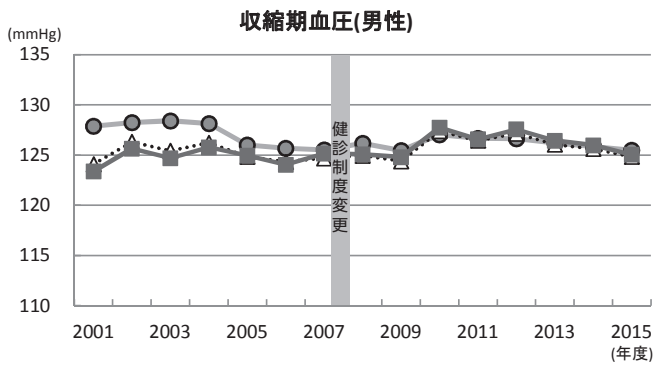
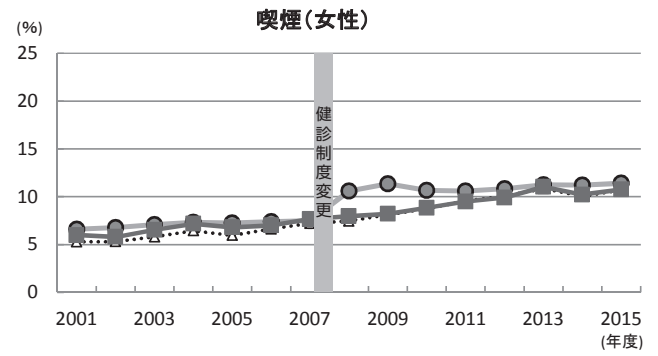
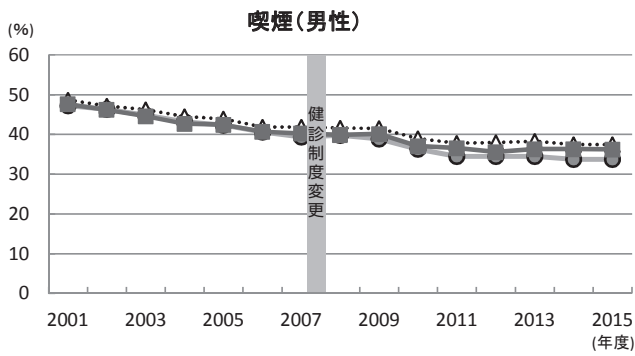
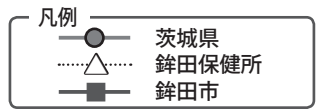

# 鹿嶋市 死亡数及び標準化死亡比 (2010~2014)

男女とも急性心筋梗塞の死亡率が高い。より一層の高血圧対策および喫煙対策が重要である。また、男性では胃がんと大腸がんの死亡率が高く、がん検診の積極的な推進が求められる。

## 男性

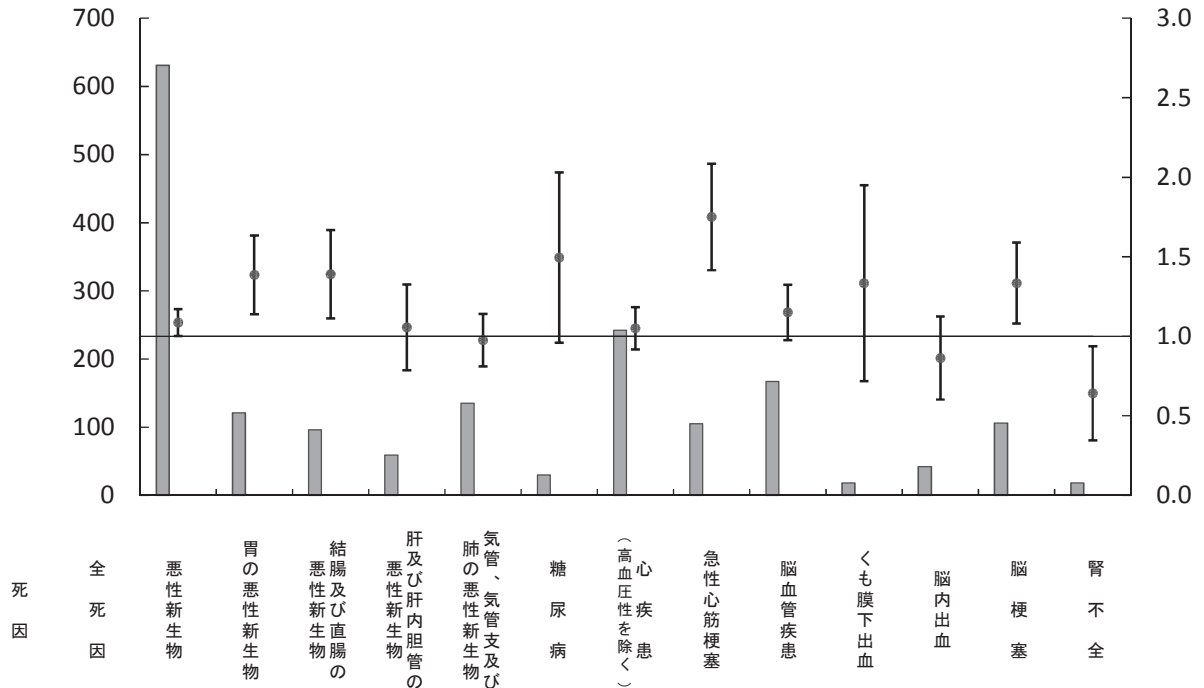

標準化死亡比	1.07	1.09	1.39	1.39	1.06	0.98	1.49	1.05	1.75	1.15	1.33	0.86	1.33	0.64
死亡数	1787	631	121	96	59	135	30	242	105	167	18	42	106	18
期待死亡数	1670.6	581.0	87.3	69.1	55.9	138.4	20.1	230.4	60.0	145.2	13.5	48.7	79.4	28.1
期待死亡数との差	116.4	50.0	33.7	26.9	3.1	-3.4	9.9	11.6	45.0	21.8	4.5	-6.7	26.6	-10.1
全国に比べて有意に高い	○	○	○	○					○				○	
全国に比べて有意に低い														○

## 女性

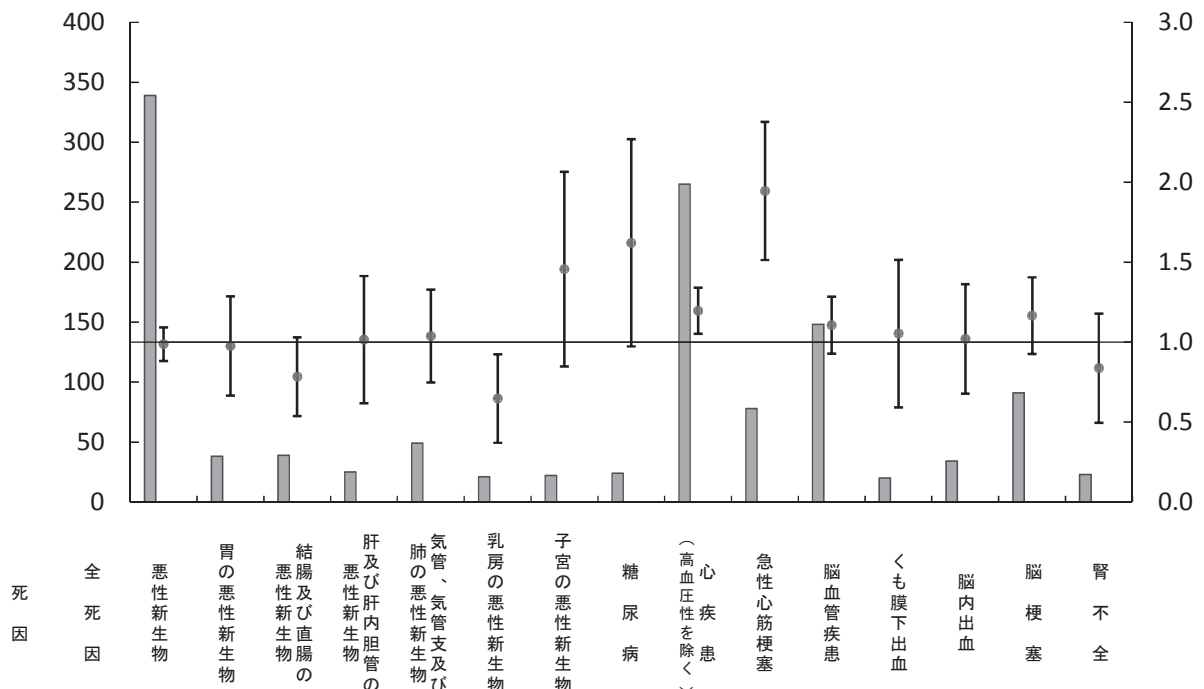

標準化死亡比	1.06	0.99	0.98	0.78	1.02	1.04	0.65	1.46	1.62	1.20	1.95	1.11	1.05	1.02	1.17	0.84
死亡数	1389	339	38	39	25	49	21	22	24	265	78	148	20	34	91	23
期待死亡数	1310.0	343.5	38.9	49.8	24.6	47.2	32.5	15.1	14.8	221.6	40.1	133.9	19.0	33.3	78.1	27.5
期待死亡数との差	79.0	-4.5	-0.9	-10.8	0.4	1.8	-11.5	6.9	9.2	43.4	37.9	14.1	1.0	0.7	12.9	-4.5
全国に比べて有意に高い	○									○	○					
全国に比べて有意に低い							○									

# 年齢調整健康日本 21 関連指標の経年度変化（鹿嶋市）

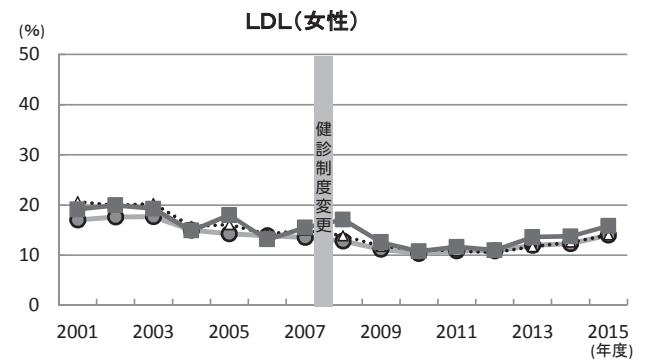
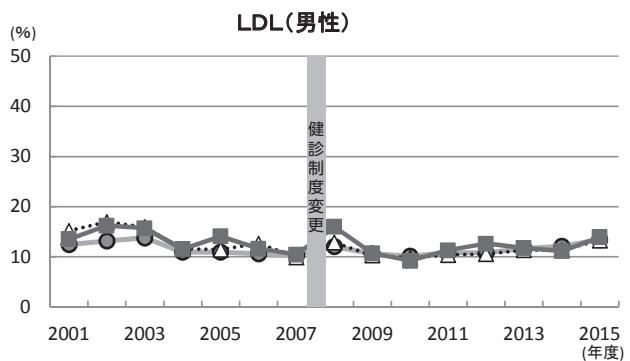
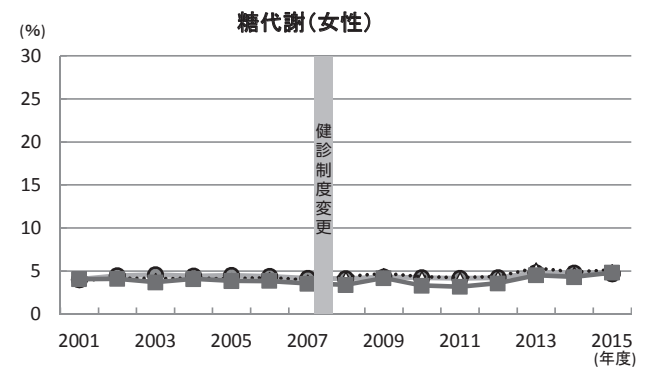
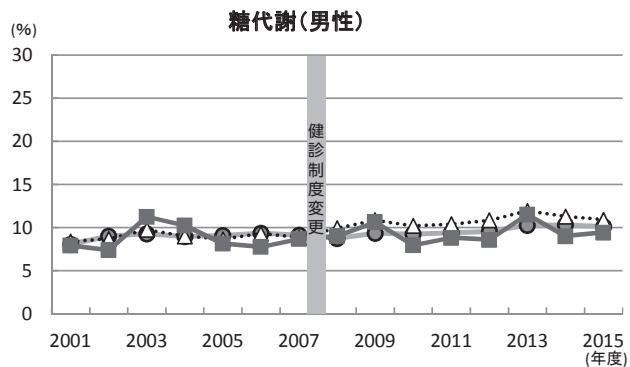
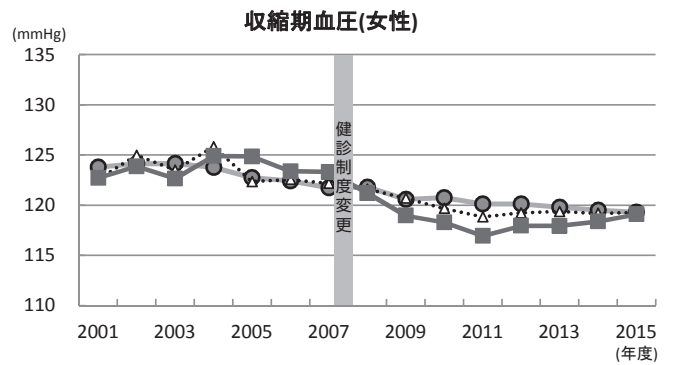
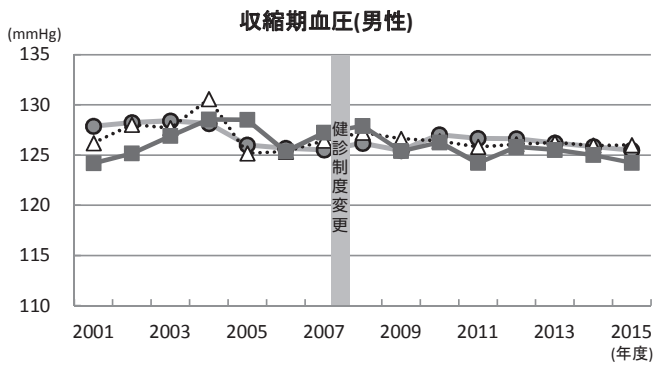
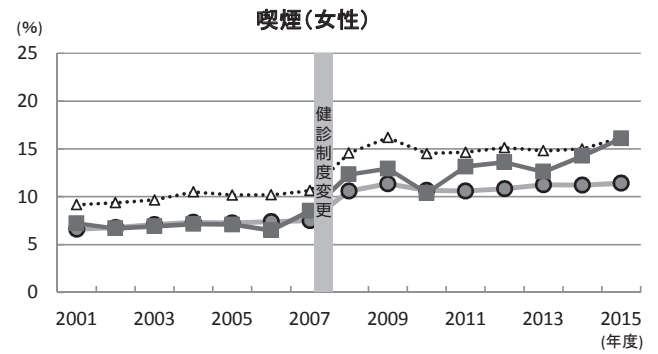
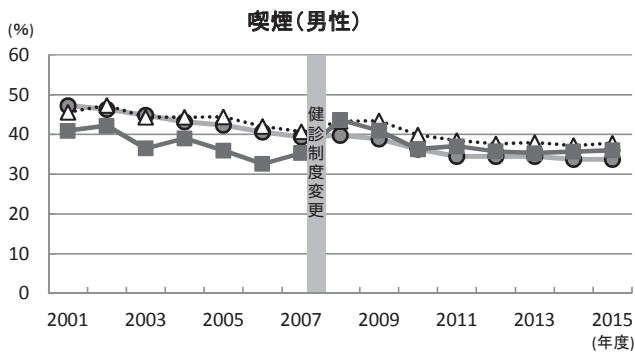
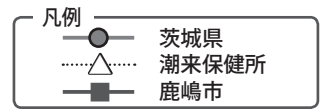

# 潮来市 死亡数及び標準化死亡比 (2010～2014)

男性では急性心筋梗塞の死亡率が高く、女性では脳血管疾患と糖尿病の死亡率が高い。より一層の高血圧対策、喫煙対策および女性の肥満対策が重要である。また、男性では胃がんおよび肝がんの死亡率が高く、がん検診や肝炎ウイルス検診、腹部超音波検診の積極的な推進が求められる。

## 男性

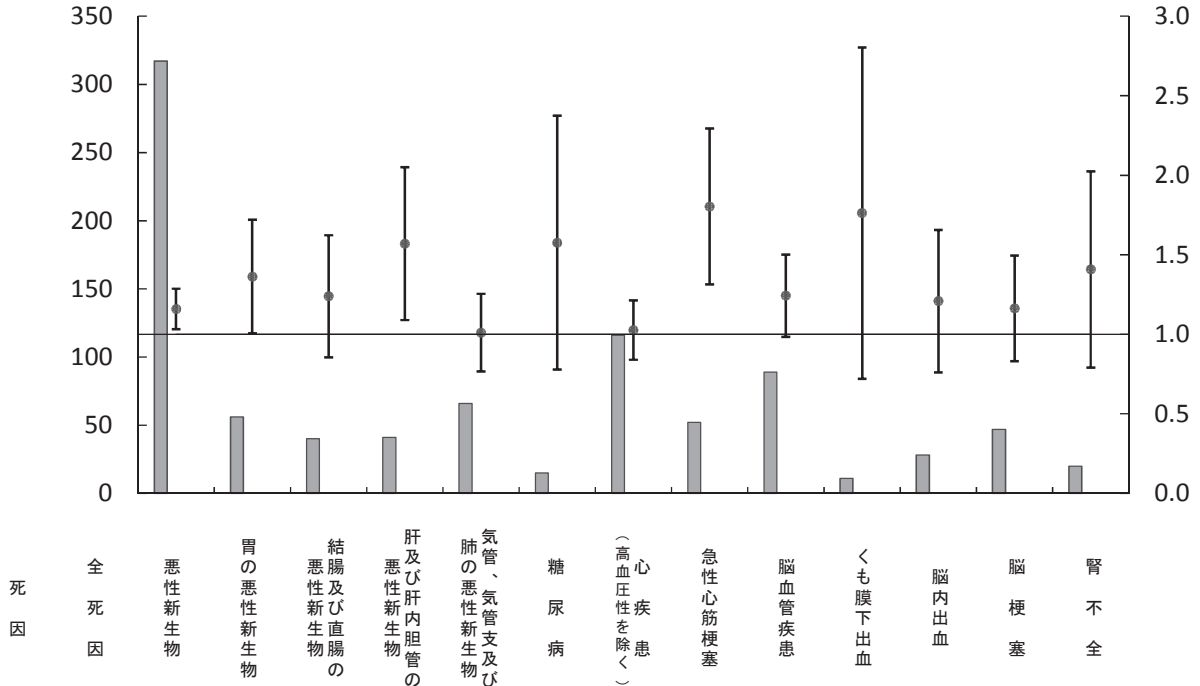

標準化死亡比	1.10	1.16	1.36	1.24	1.57	1.01	1.58	1.03	1.80	1.24	1.76	1.21	1.16	1.41
死亡数	895	317	56	40	41	66	15	116	52	89	11	28	47	20
期待死亡数	810.3	273.5	41.1	32.3	26.1	65.3	9.5	113.0	28.8	71.6	6.2	23.2	40.4	14.2
期待死亡数との差	84.7	43.5	14.9	7.7	14.9	0.7	5.5	3.0	23.2	17.4	4.8	4.8	6.6	5.8
全国に比べて有意に高い	○	○	○		○				○					
全国に比べて有意に低い														

## 女性

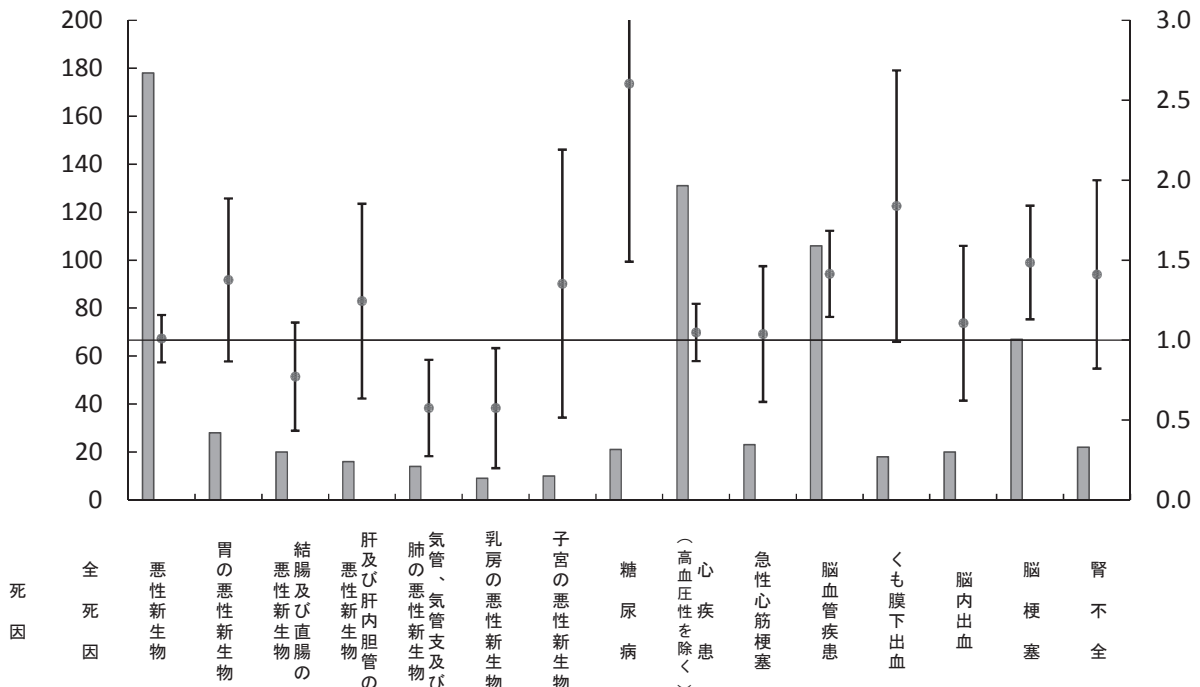

標準化死亡比	1.10	1.01	1.38	0.77	1.24	0.58	0.57	1.35	2.60	1.05	1.04	1.41	1.84	1.11	1.48	1.41
死亡数	789	178	28	20	16	14	9	10	21	131	23	106	18	20	67	22
期待死亡数	717.4	176.4	20.3	25.9	12.9	24.3	15.7	7.4	8.1	125.0	22.2	75.0	9.8	18.1	45.1	15.6
期待死亡数との差	71.6	1.6	7.7	-5.9	3.1	-10.3	-6.7	2.6	12.9	6.0	0.8	31.0	8.2	1.9	21.9	6.4
全国に比べて有意に高い	○								○			○			○	
全国に比べて有意に低い						○	○									

# 年齢調整健康日本 21 関連指標の経年度変化（潮来市）

- 凡例
- 茨城県
  - △ 潮来保健所
  - 潮来市

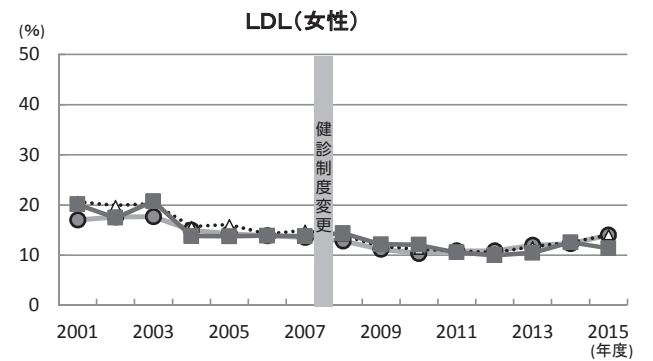
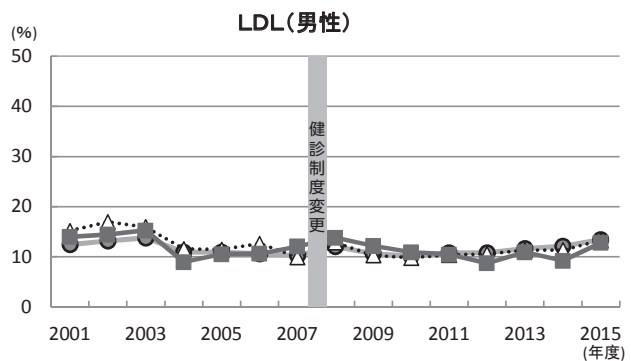
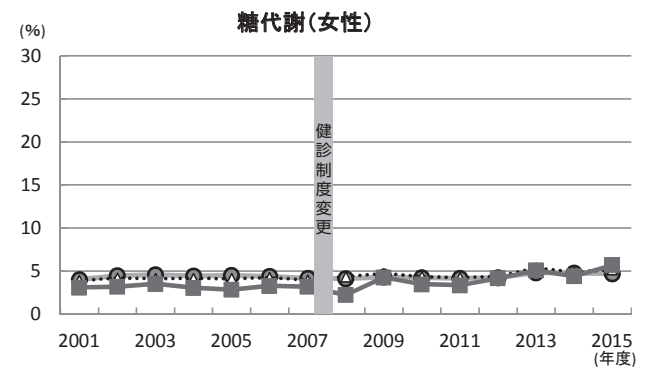
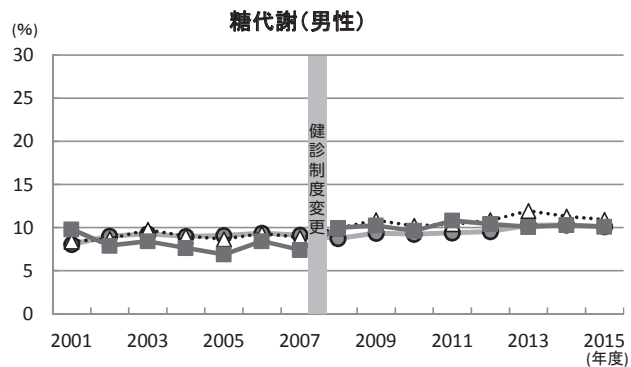
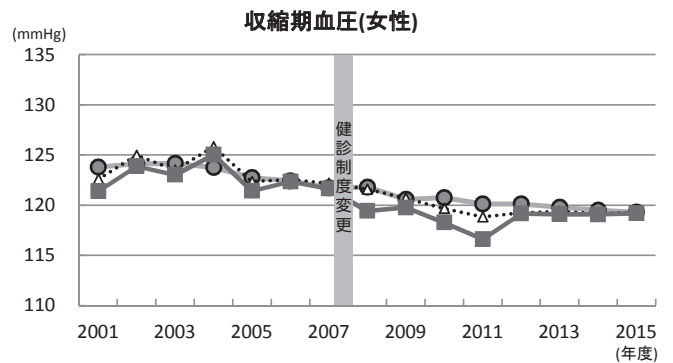
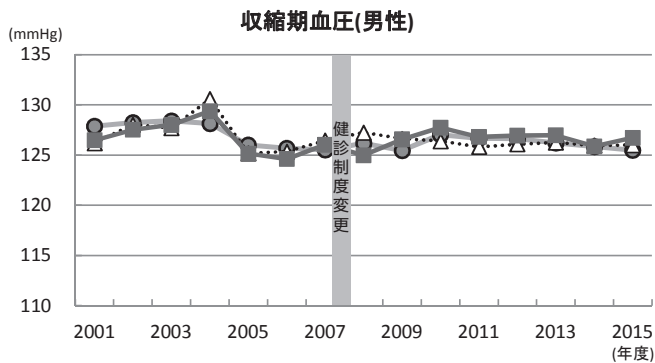
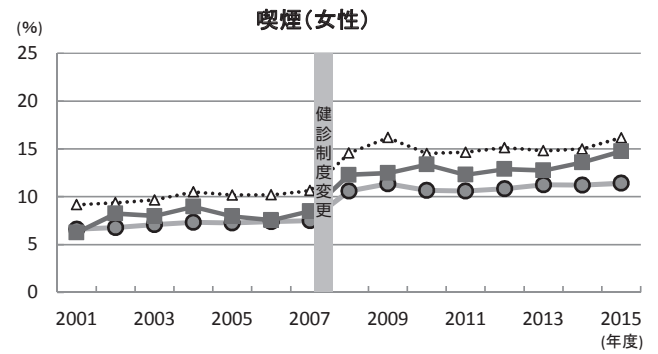
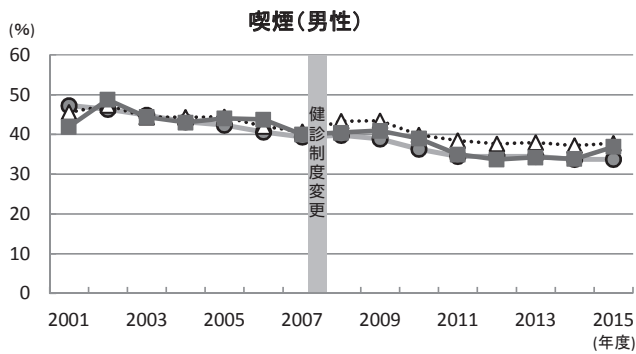

# 神栖市 死亡数及び標準化死亡比 (2010~2014)

男女とも心疾患と脳血管疾患の死亡率が高い。より一層の高血圧対策、喫煙対策が重要である。また、男性では肝がんと胃がんの死亡率が高い。がん検診や肝炎ウイルス検診、腹部超音波検診の積極的な推進が求められる。

## 男性

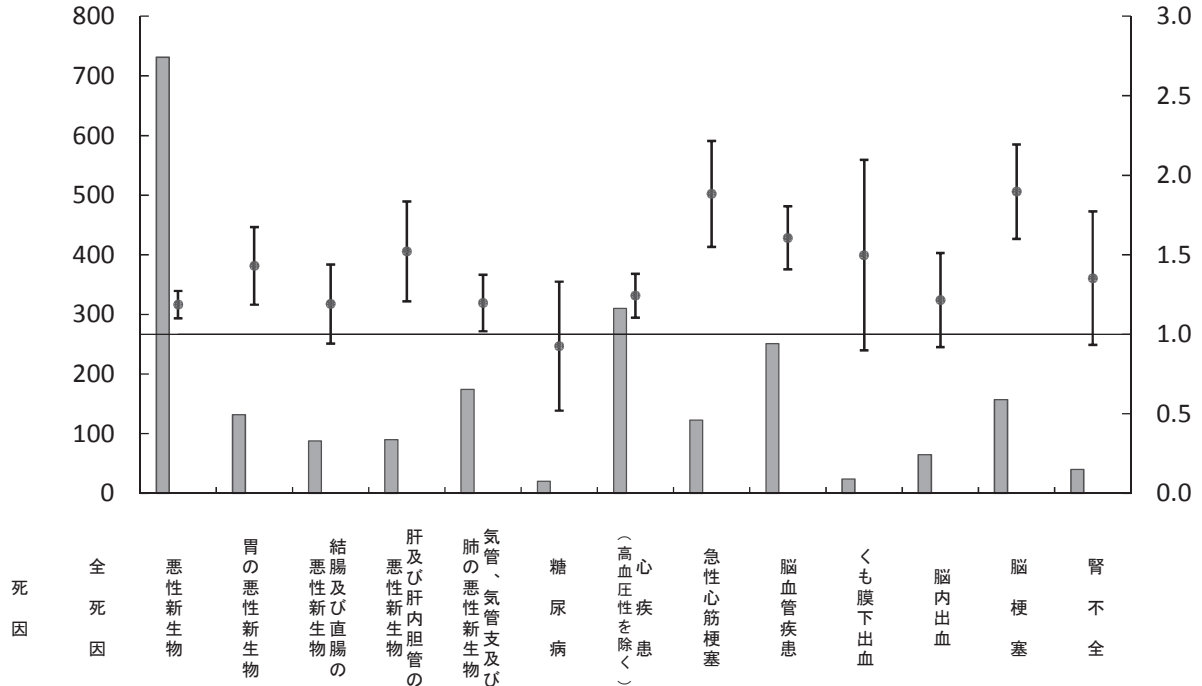

標準化死亡比	1.21	1.19	1.43	1.19	1.52	1.20	0.93	1.24	1.88	1.61	1.50	1.22	1.90	1.35
死亡数	2190	731	132	88	90	174	20	310	123	251	24	65	157	40
期待死亡数	1807.5	616.2	92.3	73.9	59.2	145.4	21.6	249.5	65.3	156.2	16.0	53.5	82.8	29.6
期待死亡数との差	382.5	114.8	39.7	14.1	30.8	28.6	-1.6	60.5	57.7	94.8	8.0	11.5	74.2	10.4
全国に比べて有意に高い	○	○	○		○	○		○	○	○			○	
全国に比べて有意に低い														

## 女性

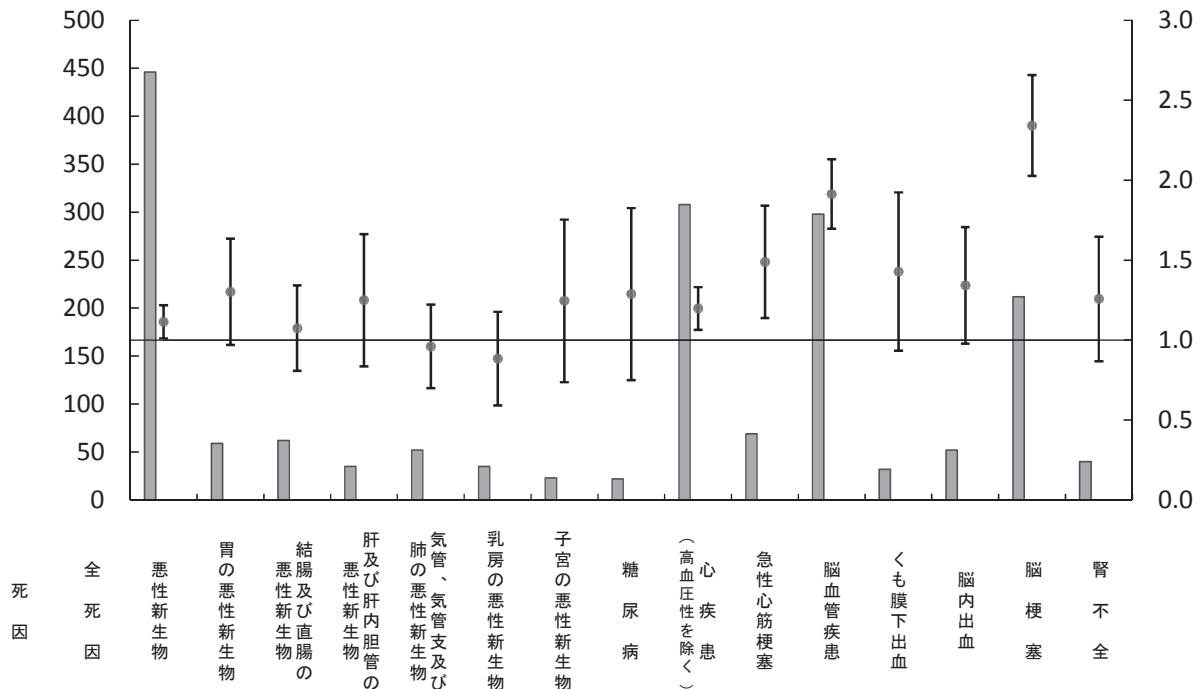

標準化死亡比	1.17	1.11	1.30	1.07	1.25	0.96	0.88	1.25	1.29	1.20	1.49	1.91	1.43	1.34	2.34	1.26
死亡数	1792	446	59	62	35	52	35	23	22	308	69	298	32	52	212	40
期待死亡数	1529.1	400.3	45.3	57.7	28.0	54.1	39.6	18.5	17.1	257.2	46.3	155.7	22.4	38.7	90.5	31.8
期待死亡数との差	262.9	45.7	13.7	4.3	7.0	-2.1	-4.6	4.5	4.9	50.8	22.7	142.3	9.6	13.3	121.5	8.2
全国に比べて有意に高い	○	○								○	○	○			○	
全国に比べて有意に低い																

# 年齢調整健康日本 21 関連指標の経年度変化（神栖市）

- 凡例
- 茨城県
  - △ 潮来保健所
  - 神栖市

