

茨城県感染症流行情報

INFECTIOUS DISEASE WEEKLY REPORT IBARAKI

2019年第19週
(05月06日～05月12日)

【今週の動向】

- ・デング熱の報告が1件ありました(海外渡航歴あり)。
- ・レジオネラ症の報告が4件ありました。
- ・麻しんの報告が1件ありました(海外渡航歴なし)。
- ・伝染性紅斑の1定点当たりの患者報告数は1.19と前週(0.67)から増加し、例年よりも高い水準で推移しています。

令和元年(2019)年05月16日発行

・**掲載日について** 週報のホームページ掲載は、原則毎週(木曜日)16:00以降の予定です。ただし、その週に祭日等がある場合は、掲載日が木曜日以降となります。また、年末年始時やゴールデンウィーク等の場合は前もって次号掲載予定日をお知らせします。

・ この情報は、速報性を重視しておりますので、今後、数値に若干の変更が生じる場合があります。

・ 全国の感染症発生動向情報につきましては、国立感染症研究所 感染症疫学センターのホームページ (<http://www.nih.go.jp/niid/ja/from-idsc.html>) をご覧ください。

★ 定点把握疾患のうち、性感染症(性器クラミジア感染症、性器ヘルペス感染症)、尖圭コンジローマ、淋菌感染症)および基幹定点(メチシリン耐性黄色ブドウ球菌感染症、ペニシリン耐性肺炎球菌感染症、薬剤耐性緑膿菌感染症)については、別途月報に掲載しています。

茨城県感染症情報センター

Ibaraki Infectious Disease Surveillance Center
茨城県衛生研究所【編集・発行】
電話:029-241-6652
FAX:029-243-9550



全数把握対象疾患 報告数 2019年第19週

| 分類 | 対象疾患 | 茨城県(診断日) | | | | | | 全国(診断日) | |
|-------------|------------------|----------|-----|-----|-----|-----|-----|---------|------|
| | | 15週 | 16週 | 17週 | 18週 | 19週 | 年累計 | 18週 | 年累計 |
| 1類 | エボラ出血熱 | | | | | | | | |
| | クリミア・コンゴ出血熱 | | | | | | | | |
| | 痘そう | | | | | | | | |
| | 南米出血熱 | | | | | | | | |
| | ベスト | | | | | | | | |
| | マールブルグ病 | | | | | | | | |
| | ラッサ熱 | | | | | | | | |
| 2類 | 急性灰白髄炎 | | | | | | | | |
| | 結核 | 14 | 12 | 11 | 4 | 5 | 185 | 120 | 6877 |
| | ジフテリア | | | | | | | | |
| | 重症急性呼吸器症候群 | | | | | | | | |
| | 中東呼吸器感染症 | | | | | | | | |
| | 鳥インフルエンザ(H5N1) | | | | | | | | |
| | 鳥インフルエンザ(H7N9) | | | | | | | | |
| 3類 | コレラ | | | | | | | | 2 |
| | 細菌性赤痢 | | | | | | | | 30 |
| | 腸管出血性大腸菌感染症 | | 1 | 1 | | | 6 | 14 | 353 |
| | 腸チフス | | | | | | 1 | 3 | 13 |
| | パラチフス | | | | | | | 1 | 10 |
| 4類 | E型肝炎 | | 2 | 1 | | | 8 | 5 | 169 |
| | ウエストナイル熱 | | | | | | | | |
| | A型肝炎 | | | | 1 | | 2 | 10 | 161 |
| | エキノкокクス症 | | | | | | | | 4 |
| | 黄熱 | | | | | | | | |
| | オウム病 | | 1 | | | | 1 | | 10 |
| | オムスク出血熱 | | | | | | | | |
| | 回帰熱 | | | | | | | | |
| | キャサヌル森林病 | | | | | | | | |
| | Q熱 | | | | | | | | |
| | 狂犬病 | | | | | | | | |
| | コクシジオイデス症 | | | | | | | | 1 |
| | サル痘 | | | | | | | | |
| | ジカウイルス感染症 | | | | | | | | |
| | 重症熱性血小板減少症候群 | | | | | | | 2 | 15 |
| | 腎症候性出血熱 | | | | | | | | |
| | 西部ウマ脳炎 | | | | | | | | |
| | ダニ媒介脳炎 | | | | | | | | |
| | 炭疽 | | | | | | | | |
| | チクングニア熱 | | | | | | | | 2 |
| | つつが虫病 | 2 | | | | | 4 | | 48 |
| | デング熱 | | | 1 | | 1 | 3 | 4 | 101 |
| | 東部ウマ脳炎 | | | | | | | | |
| | 鳥インフルエンザ(H5N1除く) | | | | | | | | |
| | ニパウイルス感染症 | | | | | | | | |
| | 日本紅斑熱 | | | | | | 1 | 3 | 17 |
| | 日本脳炎 | | | | | | | | |
| | ハンタウイルス肺症候群 | | | | | | | | |
| | Bウイルス病 | | | | | | | | |
| | 鼻疽 | | | | | | | | |
| | ブルセラ症 | | | | | | | | 1 |
| | ベネズエラウマ脳炎 | | | | | | | | |
| ヘンドラウイルス感染症 | | | | | | | | | |
| 発しんチフス | | | | | | | | | |
| ポツリヌス症 | | | | | | | | 1 | |
| マラリア | | | 1 | | | 1 | | 12 | |

全数把握対象疾患 報告数 2019年第19週

| 分類 | 対象疾患 | 茨城県(診断日) | | | | | 全国(診断日) | | |
|-----------------|-------------------------|----------|-----|-----|-----|-----|---------|-----|------|
| | | 15週 | 16週 | 17週 | 18週 | 19週 | 年累計 | 18週 | 年累計 |
| 4類 | 野兔病 | | | | | | | | |
| | ライム病 | | | | | | | | |
| | リッサウイルス感染症 | | | | | | | | |
| | リフトバレー熱 | | | | | | | | |
| | 類鼻疽 | | | | | | | | |
| | レジオネラ症 | | | 2 | 1 | 4 | 13 | 24 | 444 |
| | レプトスピラ症 | | | | | | | | 3 |
| | ロッキー山紅斑熱 | | | | | | | | |
| 5類 (全数) | アメーバ赤痢 | | 1 | 1 | | | 2 | 3 | 300 |
| | ウイルス性肝炎(E型・A型肝炎を除く) | | | | | | | 4 | 104 |
| | カルバペネム耐性腸内細菌科細菌感染症 | 3 | 2 | 1 | 1 | | 16 | 18 | 628 |
| | 急性弛緩性麻痺 | | | | | | 1 | | 18 |
| | 急性脳炎 | 1 | | 1 | | | 15 | 13 | 392 |
| | クリプトスポリジウム症 | | | | | | | | 6 |
| | クロイツフェルト・ヤコブ病 | | | | | | | 1 | 52 |
| | 劇症型溶血性レンサ球菌感染症 | | | 4 | | | 8 | 17 | 329 |
| | 後天性免疫不全症候群 | | 1 | | | | 2 | 9 | 388 |
| | ジアルジア症 | | | | | | | | 13 |
| | 侵襲性インフルエンザ菌感染症 | | | 1 | | | 2 | 8 | 220 |
| | 侵襲性髄膜炎菌感染症 | | | | | | | | 19 |
| | 侵襲性肺炎球菌感染症 | | 1 | | 3 | 3 | 28 | 74 | 1384 |
| | 水痘(入院に限る) | | | | 1 | | 2 | 11 | 149 |
| | 先天性風しん症候群 | | | | | | | | 2 |
| | 梅毒 | 1 | 2 | 2 | 1 | | 33 | 23 | 2116 |
| | 播種性クリプトコックス症 | | | | | | 1 | | 48 |
| | 破傷風 | | | | | | | 2 | 24 |
| | バンコマイシン耐性 黄色ブドウ球菌感染症 | | | | | | | | |
| | バンコマイシン耐性腸球菌感染症 | | | | | | | | 28 |
| | 百日咳 | 3 | 2 | 3 | | 4 | 111 | 76 | 5447 |
| | 風しん | | 1 | | 1 | | 11 | 38 | 1441 |
| | 麻しん | 1 | | | | 1 | 11 | 11 | 469 |
| 薬剤耐性アシネトバクター感染症 | | | | | | | | 13 | |

<19週の保健所別報告数>

| | 疾患名 | 結核 | デング熱 | レジオネラ症 | 侵襲性肺炎球菌感染症 | 百日咳 | 麻しん |
|------|-------|----|------|--------|------------|-----|-----|
| 保健所名 | 水戸 | 1 | | | | 1 | 1 |
| | ひたちなか | | | | | | |
| | 常陸大宮 | | | | | | |
| | 日立 | | | | 1 | | |
| | 鉾田 | | | 1 | | 1 | |
| | 潮来 | 1 | | | | | |
| | 竜ヶ崎 | | | | 1 | 2 | |
| | 土浦 | | | 1 | 1 | | |
| | つくば | | | | | | |
| | 筑西 | 1 | | 1 | | | |
| | 常総 | 1 | | | | | |
| | 古河 | 1 | 1 | 1 | | | |
| 合計 | | 5 | 1 | 4 | 3 | 4 | 1 |

週報告 定点把握対象疾患 報告数 2019年第19週

| 定点種別 | 対象疾患 | 茨城県 | | | | | | 全国(速報) | |
|---------|------------------|-----|-----|-----|-----|-----|------|--------|------|
| | | 15週 | 16週 | 17週 | 18週 | 19週 | | 18週 | |
| | | 報告数 | 報告数 | 報告数 | 報告数 | 報告数 | 定点当 | 報告数 | 定点当 |
| インフルエンザ | インフルエンザ | 149 | 241 | 117 | 107 | 73 | 0.61 | 4752 | 1.03 |
| 小児科 | RSウイルス感染症 | 16 | 19 | 24 | 19 | 10 | 0.13 | 698 | 0.24 |
| | 咽頭結膜熱 | 25 | 39 | 48 | 8 | 24 | 0.32 | 602 | 0.21 |
| | A群溶血性レンサ球菌咽頭炎 | 188 | 238 | 231 | 109 | 155 | 2.07 | 2281 | 0.78 |
| | 感染性胃腸炎 | 357 | 375 | 381 | 167 | 344 | 4.59 | 6429 | 2.21 |
| | 水痘 | 33 | 21 | 64 | 23 | 56 | 0.75 | 610 | 0.21 |
| | 手足口病 | 4 | 10 | 8 | 6 | 8 | 0.11 | 1002 | 0.34 |
| | 伝染性紅斑 | 51 | 91 | 102 | 50 | 89 | 1.19 | 669 | 0.23 |
| | 突発性発しん | 24 | 25 | 23 | 20 | 37 | 0.49 | 541 | 0.19 |
| | ヘルパンギーナ | 3 | 3 | 4 | 3 | 7 | 0.09 | 159 | 0.05 |
| | 流行性耳下腺炎 | 6 | 9 | 5 | 4 | 6 | 0.08 | 151 | 0.05 |
| 眼科 | 急性出血性結膜炎 | 0 | 0 | 0 | 0 | 0 | 0.00 | 2 | 0.00 |
| | 流行性角結膜炎 | 17 | 20 | 30 | 18 | 25 | 1.47 | 146 | 0.23 |
| 基幹 | 細菌性髄膜炎 | 0 | 0 | 3 | 0 | 0 | 0.00 | 5 | 0.01 |
| | 無菌性髄膜炎 | 0 | 0 | 0 | 1 | 0 | 0.00 | 5 | 0.01 |
| | マイコプラズマ肺炎 | 4 | 2 | 1 | 5 | 1 | 0.08 | 62 | 0.13 |
| | クラミジア肺炎(オウム病を除く) | 0 | 0 | 0 | 0 | 0 | 0.00 | 1 | 0.00 |
| | 感染性胃腸炎(ロタウイルス) | 1 | 1 | 0 | 3 | 3 | 0.25 | 280 | 0.59 |

・この情報は、速報性を重視しておりますので、今後、数値に若干の変更が生じる場合があります。

県内の定点医療機関数

| | | |
|------|-----------|-----|
| 定点種別 | インフルエンザ | 120 |
| | 小児科 | 75 |
| | 眼科 | 17 |
| | 性感染症(月報告) | 22 |
| | 基幹 | 12 |

<定点把握対象疾患のコメント>

・伝染性紅斑の1定点当たりの患者報告数は1.19と前週(0.67)から増加し、例年よりも高い水準で推移しています。特に、常陸大宮(3.40)、潮来(2.60)、土浦(2.00)保健所管内が多い状況です。

定点把握対象疾患報告数【保健所別】2019年第19週

| 定点種別 | 疾 病/保健所 | 水戸 | ひたち なか | 常陸 大宮 | 日立 | 鉾田 | 潮来 | 竜ヶ崎 | 土浦 | つくば | 筑西 | 常総 | 古河 | 県 |
|-------------|----------------------|----|-----------|----------|----|----|----|-----|----|-----|----|----|----|-----|
| インフル エンザ | インフルエンザ | 6 | 5 | 3 | 2 | 5 | 7 | 20 | 7 | 6 | 3 | 4 | 5 | 73 |
| 小児科 | RSウイルス | 3 | 1 | 0 | 0 | 0 | 0 | 2 | 0 | 3 | 0 | 0 | 1 | 10 |
| | 咽頭結膜熱 | 3 | 6 | 1 | 2 | 0 | 3 | 3 | 1 | 0 | 0 | 1 | 4 | 24 |
| | A群溶血性レンサ球菌 咽頭炎 | 12 | 12 | 13 | 10 | 4 | 6 | 21 | 14 | 30 | 4 | 20 | 9 | 155 |
| | 感染性胃腸炎 | 18 | 49 | 17 | 7 | 14 | 6 | 74 | 37 | 45 | 27 | 28 | 22 | 344 |
| | 水痘 | 7 | 9 | 1 | 2 | 0 | 4 | 15 | 5 | 5 | 2 | 3 | 3 | 56 |
| | 手足口病 | 0 | 1 | 0 | 0 | 0 | 1 | 2 | 1 | 1 | 1 | 0 | 1 | 8 |
| | 伝染性紅斑 | 16 | 5 | 17 | 6 | 2 | 13 | 3 | 16 | 8 | 2 | 0 | 1 | 89 |
| | 突発性発しん | 3 | 7 | 0 | 1 | 0 | 3 | 4 | 3 | 3 | 4 | 6 | 3 | 37 |
| | ヘルパンギーナ | 0 | 0 | 0 | 0 | 0 | 0 | 2 | 3 | 0 | 0 | 2 | 0 | 7 |
| | 流行性耳下腺炎 | 2 | 0 | 0 | 1 | 0 | 0 | 0 | 2 | 0 | 0 | 1 | 0 | 6 |
| 眼科 | 急性出血性結膜炎 | 0 | 0 | 0 | 0 | / | 0 | 0 | 0 | 0 | 0 | 0 | 0 | 0 |
| | 流行性角結膜炎 | 5 | 12 | 0 | 0 | / | 1 | 4 | 2 | 1 | 0 | 0 | 0 | 25 |
| 基幹 | 細菌性髄膜炎 (真菌性を含む) | 0 | 0 | / | 0 | / | 0 | 0 | 0 | 0 | 0 | / | 0 | 0 |
| | 無菌性髄膜炎 | 0 | 0 | / | 0 | / | 0 | 0 | 0 | 0 | 0 | / | 0 | 0 |
| | マイコプラズマ肺炎 | 0 | 0 | / | 0 | / | 0 | 0 | 0 | 0 | 1 | / | 0 | 1 |
| | クラミジア肺炎 (オウム病は除く) | 0 | 0 | / | 0 | / | 0 | 0 | 0 | 0 | 0 | / | 0 | 0 |
| | 感染性胃腸炎 (ロタウイルス) | 0 | 1 | / | 0 | / | 0 | 1 | 0 | 0 | 0 | / | 1 | 3 |

定点把握対象疾患定点当たり報告数【保健所別】2019年第19週

| 定点種別 | 疾 病/保健所 | 水戸 | ひたち なか | 常陸 大宮 | 日立 | 鉾田 | 潮来 | 竜ヶ崎 | 土浦 | つくば | 筑西 | 常総 | 古河 | 県 |
|-------------|----------------------|------|-----------|----------|------|------|------|------|------|------|------|------|------|------|
| インフル エンザ | インフルエンザ | 0.35 | 0.63 | 0.38 | 0.18 | 1.00 | 0.88 | 1.43 | 0.54 | 0.60 | 0.30 | 0.50 | 0.63 | 0.61 |
| 小児科 | RSウイルス | 0.27 | 0.20 | 0.00 | 0.00 | 0.00 | 0.00 | 0.22 | 0.00 | 0.50 | 0.00 | 0.00 | 0.20 | 0.13 |
| | 咽頭結膜熱 | 0.27 | 1.20 | 0.20 | 0.29 | 0.00 | 0.60 | 0.33 | 0.13 | 0.00 | 0.00 | 0.20 | 0.80 | 0.32 |
| | A群溶血性レンサ球菌 咽頭炎 | 1.09 | 2.40 | 2.60 | 1.43 | 1.33 | 1.20 | 2.33 | 1.75 | 5.00 | 0.67 | 4.00 | 1.80 | 2.07 |
| | 感染性胃腸炎 | 1.64 | 9.80 | 3.40 | 1.00 | 4.67 | 1.20 | 8.22 | 4.63 | 7.50 | 4.50 | 5.60 | 4.40 | 4.59 |
| | 水痘 | 0.64 | 1.80 | 0.20 | 0.29 | 0.00 | 0.80 | 1.67 | 0.63 | 0.83 | 0.33 | 0.60 | 0.60 | 0.75 |
| | 手足口病 | 0.00 | 0.20 | 0.00 | 0.00 | 0.00 | 0.20 | 0.22 | 0.13 | 0.17 | 0.17 | 0.00 | 0.20 | 0.11 |
| | 伝染性紅斑 | 1.45 | 1.00 | 3.40 | 0.86 | 0.67 | 2.60 | 0.33 | 2.00 | 1.33 | 0.33 | 0.00 | 0.20 | 1.19 |
| | 突発性発しん | 0.27 | 1.40 | 0.00 | 0.14 | 0.00 | 0.60 | 0.44 | 0.38 | 0.50 | 0.67 | 1.20 | 0.60 | 0.49 |
| | ヘルパンギーナ | 0.00 | 0.00 | 0.00 | 0.00 | 0.00 | 0.00 | 0.22 | 0.38 | 0.00 | 0.00 | 0.40 | 0.00 | 0.09 |
| | 流行性耳下腺炎 | 0.18 | 0.00 | 0.00 | 0.14 | 0.00 | 0.00 | 0.00 | 0.25 | 0.00 | 0.00 | 0.20 | 0.00 | 0.08 |
| 眼科 | 急性出血性結膜炎 | 0.00 | 0.00 | 0.00 | 0.00 | / | 0.00 | 0.00 | 0.00 | 0.00 | 0.00 | 0.00 | 0.00 | 0.00 |
| | 流行性角結膜炎 | 1.67 | 12.00 | 0.00 | 0.00 | / | 1.00 | 1.33 | 1.00 | 1.00 | 0.00 | 0.00 | 0.00 | 1.47 |
| 基幹 | 細菌性髄膜炎 (真菌性を含む) | 0.00 | 0.00 | / | 0.00 | / | 0.00 | 0.00 | 0.00 | 0.00 | 0.00 | / | 0.00 | 0.00 |
| | 無菌性髄膜炎 | 0.00 | 0.00 | / | 0.00 | / | 0.00 | 0.00 | 0.00 | 0.00 | 0.00 | / | 0.00 | 0.00 |
| | マイコプラズマ肺炎 | 0.00 | 0.00 | / | 0.00 | / | 0.00 | 0.00 | 0.00 | 0.00 | 1.00 | / | 0.00 | 0.08 |
| | クラミジア肺炎 (オウム病は除く) | 0.00 | 0.00 | / | 0.00 | / | 0.00 | 0.00 | 0.00 | 0.00 | 0.00 | / | 0.00 | 0.00 |
| | 感染性胃腸炎 (ロタウイルス) | 0.00 | 1.00 | / | 0.00 | / | 0.00 | 0.50 | 0.00 | 0.00 | 0.00 | / | 1.00 | 0.25 |

*斜線の箇所は定点医療機関が設定されていません。

定点把握対象疾患報告数【週別発生状況】2019年第19週

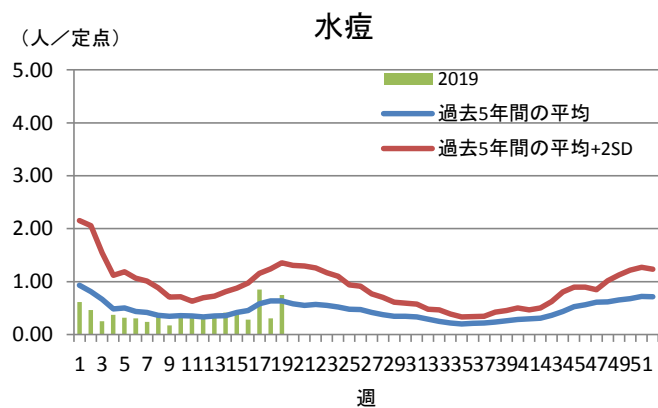
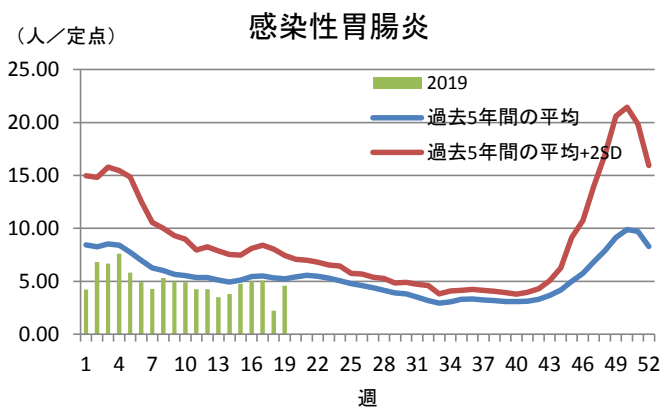
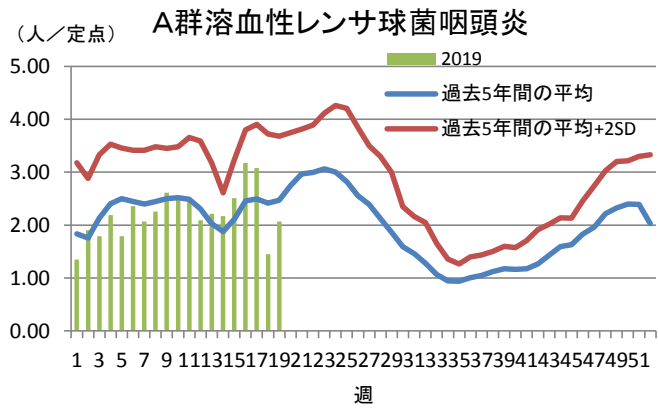
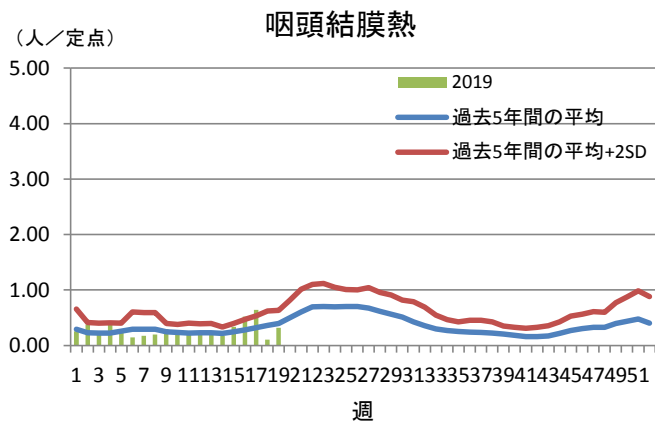
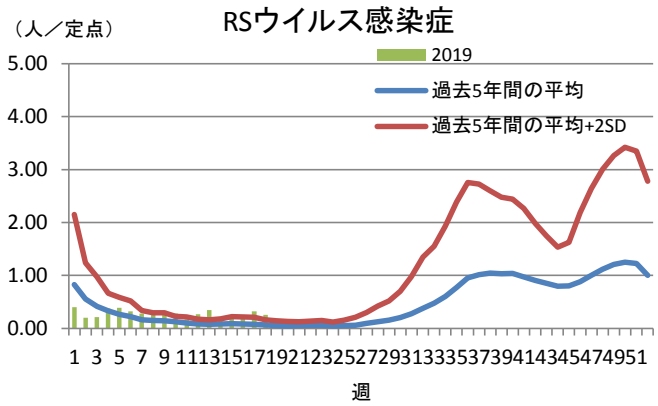
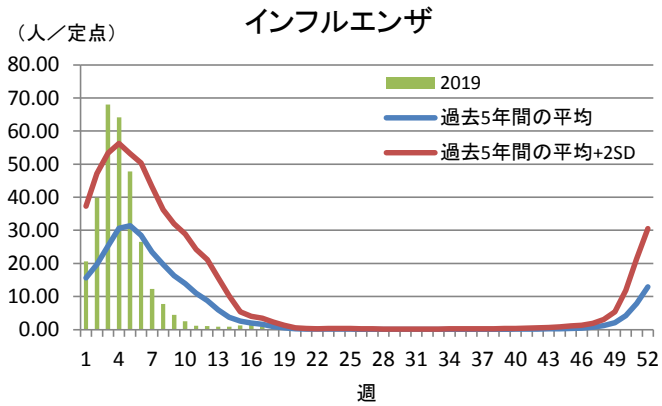

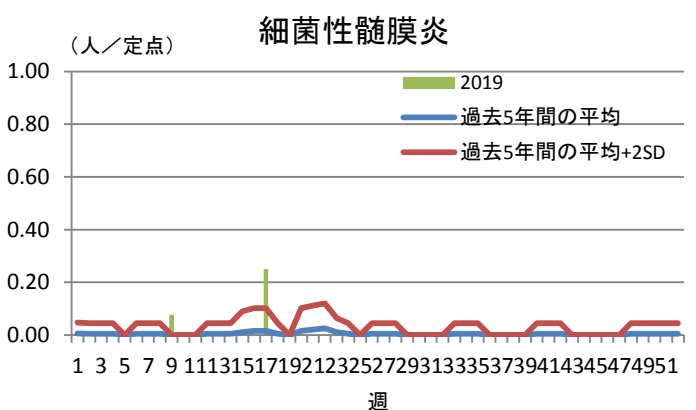
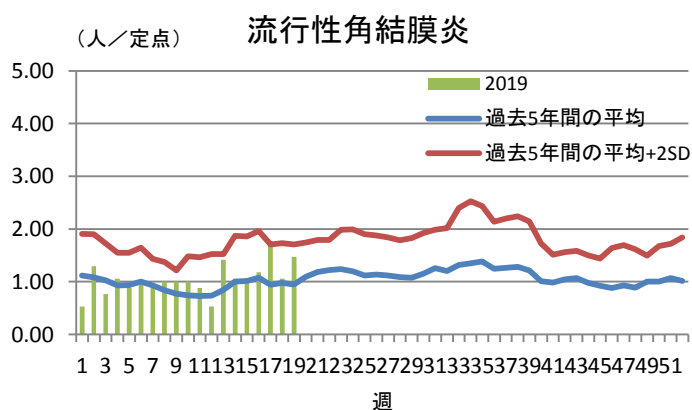
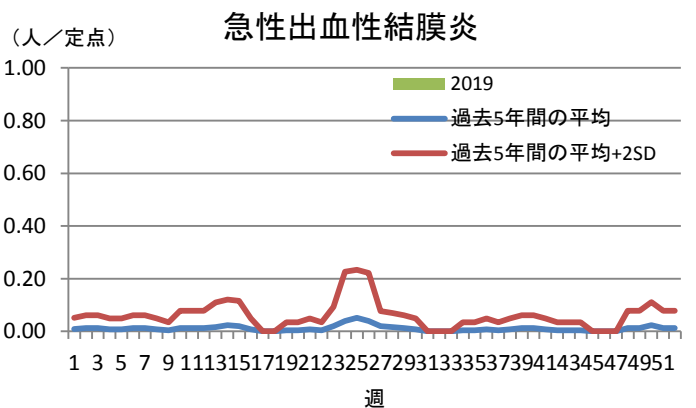
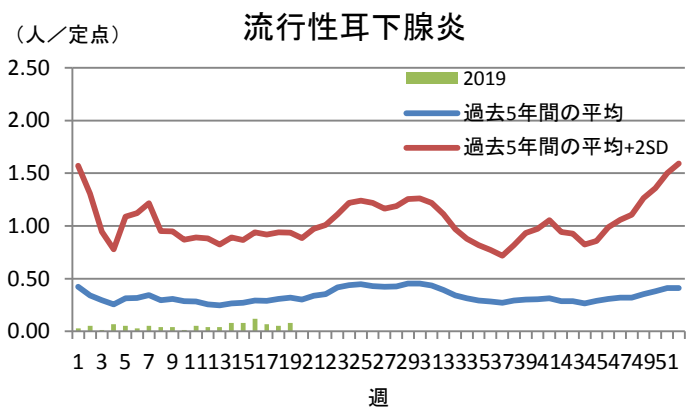
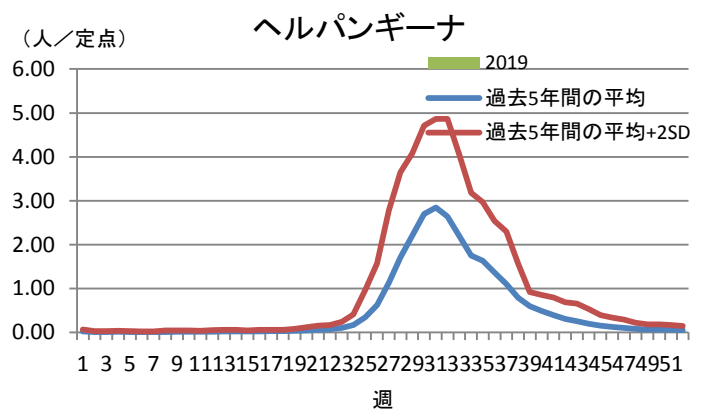
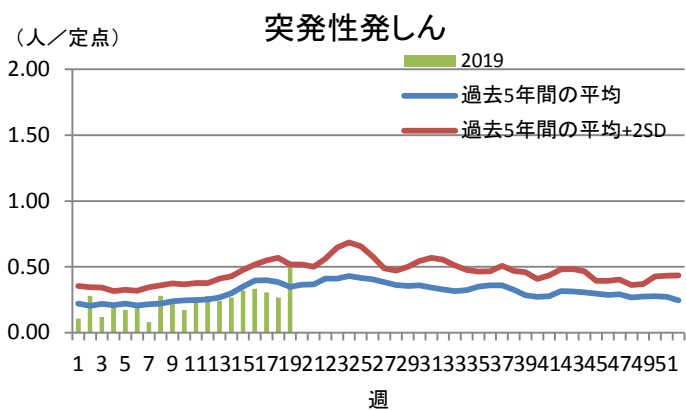
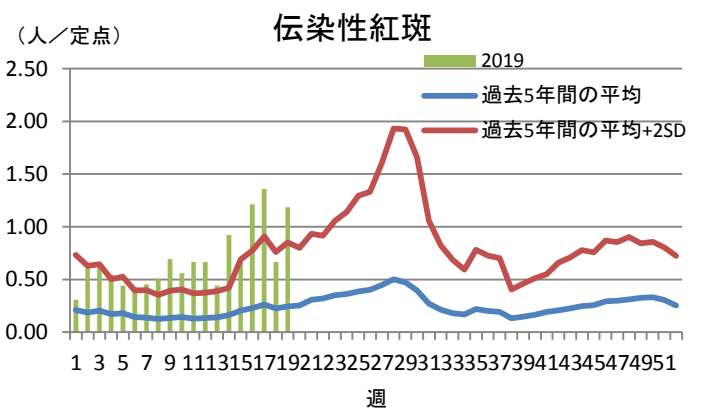
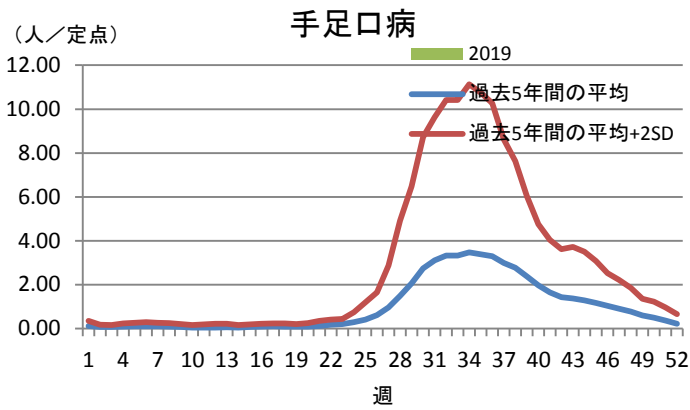

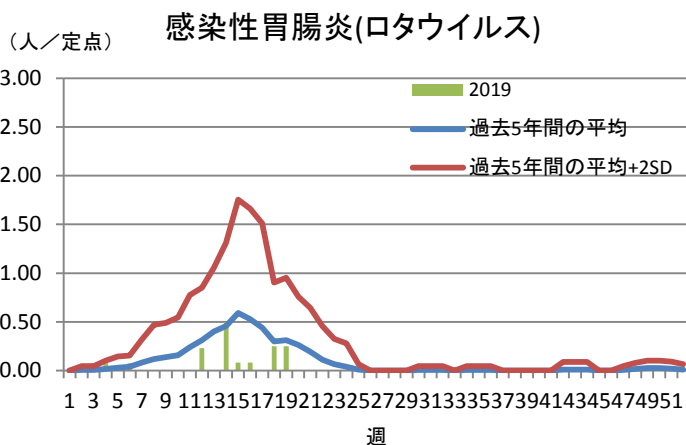
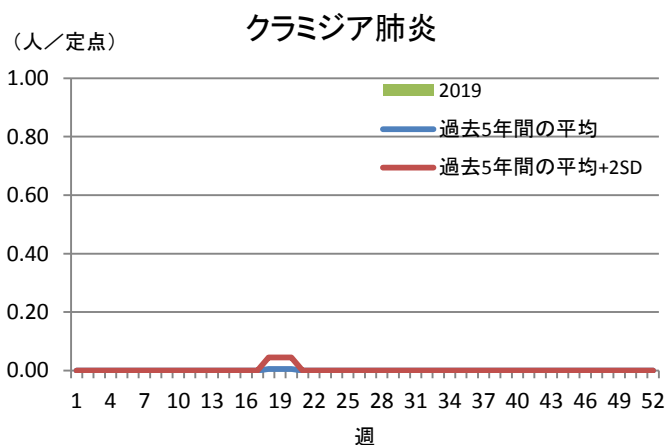
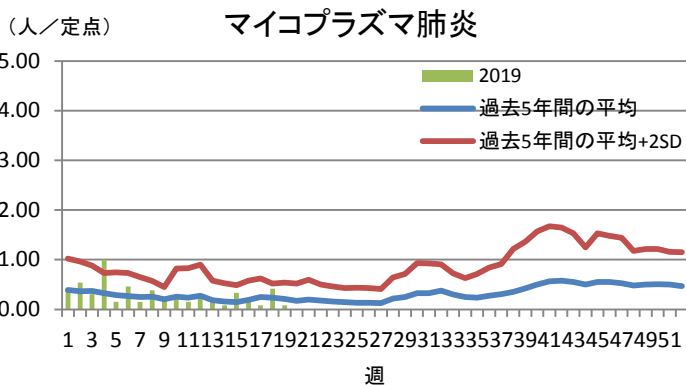
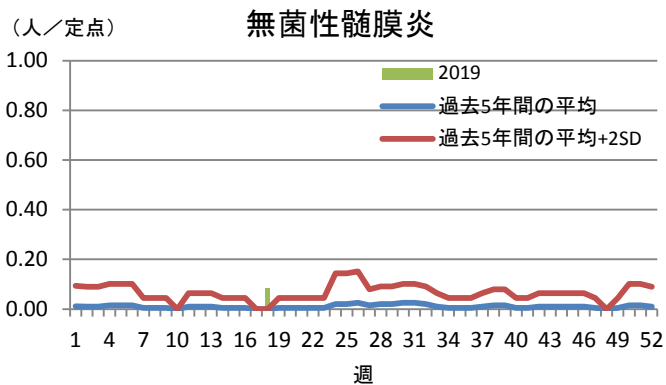

保健所管内別定点医療機関数

| 保健所名 | 定点種別 | | | | |
|-------|---------|-----|----|------|----|
| | インフルエンザ | 小児科 | 眼科 | 性感染症 | 基幹 |
| 水戸 | 17 | 11 | 3 | 4 | 2 |
| ひたちなか | 8 | 5 | 1 | 1 | 1 |
| 常陸大宮 | 8 | 5 | 1 | 1 | 0 |
| 日立 | 11 | 7 | 2 | 2 | 2 |
| 鉾田 | 5 | 3 | 0 | 1 | 0 |
| 潮来 | 8 | 5 | 1 | 1 | 1 |
| 竜ヶ崎 | 14 | 9 | 3 | 3 | 2 |
| 土浦 | 13 | 8 | 2 | 3 | 1 |
| つくば | 10 | 6 | 1 | 2 | 1 |
| 筑西 | 10 | 6 | 1 | 2 | 1 |
| 常総 | 8 | 5 | 1 | 1 | 0 |
| 古河 | 8 | 5 | 1 | 1 | 1 |
| 計 | 120 | 75 | 17 | 22 | 12 |

茨城県感染症発生動向疾患別年齢別報告数

●インフルエンザ定点

| 保健所 | 水戸 | ひたちなか | 常陸大宮 | 日立 | 鉾田 | 潮来 | 竜ヶ崎 | 土浦 | つくば | 筑西 | 常総 | 古河 |
|---------|----|-------|------|----|----|----|-----|----|-----|----|----|----|
| インフルエンザ | 6 | 5 | 3 | 2 | 5 | 7 | 20 | 7 | 6 | 3 | 4 | 5 |

| | ～5ヶ月 | ～11ヶ月 | 1歳 | 2歳 | 3歳 | 4歳 | 5歳 | 6歳 | 7歳 | 8歳 | 9歳 | ～14歳 |
|---------|------|-------|----|----|----|----|----|----|----|----|----|------|
| インフルエンザ | 0 | 2 | 2 | 1 | 1 | 3 | 0 | 1 | 2 | 2 | 0 | 9 |

| | ～19歳 | ～29歳 | ～39歳 | ～49歳 | ～59歳 | ～69歳 | ～79歳 | 80歳～ | 合計 |
|---------|------|------|------|------|------|------|------|------|----|
| インフルエンザ | 11 | 11 | 8 | 9 | 1 | 4 | 4 | 2 | 73 |

●小児科定点

| | ～5ヶ月 | ～11ヶ月 | 1歳 | 2歳 | 3歳 | 4歳 | 5歳 | 6歳 | 7歳 | 8歳 | 9歳 | ～14歳 |
|---------------|------|-------|----|----|----|----|----|----|----|----|----|------|
| RSウイルス感染症 | 2 | 3 | 2 | 0 | 2 | 1 | 0 | 0 | 0 | 0 | 0 | 0 |
| 咽頭結膜熱 | 0 | 3 | 10 | 2 | 5 | 2 | 0 | 0 | 1 | 0 | 1 | 0 |
| A群溶血性レンサ球菌咽頭炎 | 0 | 0 | 8 | 7 | 12 | 16 | 17 | 18 | 13 | 16 | 7 | 20 |
| 感染性胃腸炎 | 6 | 31 | 47 | 33 | 31 | 32 | 19 | 19 | 13 | 14 | 13 | 22 |
| 水痘 | 0 | 3 | 3 | 1 | 1 | 2 | 11 | 4 | 12 | 6 | 7 | 5 |
| 手足口病 | 0 | 2 | 3 | 2 | 0 | 0 | 0 | 0 | 0 | 0 | 0 | 0 |
| 伝染性紅斑 | 0 | 1 | 3 | 6 | 14 | 14 | 18 | 6 | 5 | 10 | 5 | 6 |
| 突発性発しん | 1 | 10 | 22 | 3 | 1 | 0 | 0 | 0 | 0 | 0 | 0 | 0 |
| ヘルパンギーナ | 0 | 2 | 2 | 0 | 0 | 1 | 1 | 0 | 0 | 0 | 1 | 0 |
| 流行性耳下腺炎 | 0 | 0 | 1 | 0 | 0 | 1 | 0 | 2 | 0 | 0 | 1 | 1 |

| | ～19歳 | 20歳～ | 合計 |
|---------------|------|------|-----|
| RSウイルス感染症 | 0 | 0 | 10 |
| 咽頭結膜熱 | 0 | 0 | 24 |
| A群溶血性レンサ球菌咽頭炎 | 1 | 20 | 155 |
| 感染性胃腸炎 | 11 | 53 | 344 |
| 水痘 | 0 | 1 | 56 |
| 手足口病 | 0 | 1 | 8 |
| 伝染性紅斑 | 0 | 1 | 89 |
| 突発性発しん | 0 | 0 | 37 |
| ヘルパンギーナ | 0 | 0 | 7 |
| 流行性耳下腺炎 | 0 | 0 | 6 |

●眼科定点

| | ～5ヶ月 | ～11ヶ月 | 1歳 | 2歳 | 3歳 | 4歳 | 5歳 | 6歳 | 7歳 | 8歳 | 9歳 | ～14歳 |
|----------|------|-------|----|----|----|----|----|----|----|----|----|------|
| 急性出血性結膜炎 | 0 | 0 | 0 | 0 | 0 | 0 | 0 | 0 | 0 | 0 | 0 | 0 |
| 流行性角結膜炎 | 0 | 0 | 0 | 0 | 0 | 0 | 0 | 0 | 0 | 0 | 0 | 0 |

| | ～19歳 | ～29歳 | ～39歳 | ～49歳 | ～59歳 | ～69歳 | 70歳～ | 合計 |
|----------|------|------|------|------|------|------|------|----|
| 急性出血性結膜炎 | 0 | 0 | 0 | 0 | 0 | 0 | 0 | 0 |
| 流行性角結膜炎 | 0 | 1 | 9 | 2 | 5 | 4 | 4 | 25 |

●基幹定点

| | ～5ヶ月 | ～11ヶ月 | 1歳 | 2歳 | 3歳 | 4歳 | 5歳 | 6歳 | 7歳 | 8歳 | 9歳 | ～14歳 |
|------------------|------|-------|----|----|----|----|----|----|----|----|----|------|
| 細菌性髄膜炎(真菌性を含む) | 0 | 0 | 0 | 0 | 0 | 0 | 0 | 0 | 0 | 0 | 0 | 0 |
| 無菌性髄膜炎 | 0 | 0 | 0 | 0 | 0 | 0 | 0 | 0 | 0 | 0 | 0 | 0 |
| マイコプラズマ肺炎 | 0 | 0 | 0 | 0 | 0 | 0 | 0 | 0 | 0 | 0 | 0 | 0 |
| クラミジア肺炎(オウム病は除く) | 0 | 0 | 0 | 0 | 0 | 0 | 0 | 0 | 0 | 0 | 0 | 0 |
| 感染性胃腸炎(ロタウイルス) | 0 | 0 | 1 | 0 | 0 | 0 | 1 | 1 | 0 | 0 | 0 | 0 |

| | ～19歳 | ～29歳 | ～39歳 | ～49歳 | ～59歳 | ～69歳 | ～79歳 | 80歳～ | 合計 |
|------------------|------|------|------|------|------|------|------|------|----|
| 細菌性髄膜炎(真菌性を含む) | 0 | 0 | 0 | 0 | 0 | 0 | 0 | 0 | 0 |
| 無菌性髄膜炎 | 0 | 0 | 0 | 0 | 0 | 0 | 0 | 0 | 0 |
| マイコプラズマ肺炎 | 0 | 0 | 1 | 0 | 0 | 0 | 0 | 0 | 1 |
| クラミジア肺炎(オウム病は除く) | 0 | 0 | 0 | 0 | 0 | 0 | 0 | 0 | 0 |
| 感染性胃腸炎(ロタウイルス) | 0 | 0 | 0 | 0 | 0 | 0 | 0 | 0 | 3 |