

資 料 編

～ 利用上の注意 ～

1. 平成 14 年から，農林水産省発行『茨城農林水産統計年報』で海面属地生産量が統計対象外となったことに従い，本書も掲載していない。
2. 内水面漁業生産量に関する統計については，平成 13 年調査より調査範囲が変更されている。
※全数調査から，漁業権が設定されている主要河川・湖沼のみの調査となった。
3. 漁業経営体数に関する統計では，平成 14 年調査時は 1 年間の海上作業従事日数が 1 日以上経営体が調査対象となっている。
※平成 13 年調査以前及び，平成 15 年調査以降は 1 年間の海上作業従事日数が 30 日未満の個人経営体は調査対象外である。
4. 表中の記号については，『茨城農林水産統計年報』の記載方法に従っている。
「－」は，事実のないものを示す。
「…」は，事実不詳又は調査を欠くものを示す。
「0」は，単位に満たないものを示す。
「X」は，秘密保護上統計数値を公表しないものを示す。

第1 総 論

1-1 海面漁業・養殖業における地位(平成20年)

(単位:トン, 百万円)

	生産量			生産額		
	計	漁業	養殖業	計	漁業	養殖業
全国計	5,513,839	4,367,500	1,146,339	1,542,340	1,124,568	417,772
1	北海道 1,464,517	北海道 1,313,300	北海道 151,217	北海道 295,818	北海道 262,049	愛媛 65,192
2	宮城 383,831	長崎 306,300	宮城 119,631	長崎 102,550	長崎 77,888	鹿児島 51,315
3	長崎 328,863	宮城 264,200	広島 100,352	愛媛 102,518	静岡 61,364	北海道 33,769
4	青森 237,876	静岡 195,900	青森 86,476	宮城 82,861	宮城 59,760	熊本 26,540
5	岩手 215,966	茨城 191,010	佐賀 85,241	鹿児島 81,383	青森 44,187	長崎 24,662
6	三重 200,353	千葉 173,600	愛媛 77,574	静岡 63,680	愛媛 37,326	佐賀 23,753
7	静岡 199,298	三重 170,400	熊本 63,728	青森 54,045	高知 34,999	宮城 23,101
8	千葉 192,576	岩手 152,500	岩手 63,466	三重 50,422	三重 33,428	三重 16,994
9	茨城 191,010	青森 151,400	鹿児島 60,588	高知 48,846	東京 32,687	大分 15,922
10	愛媛 171,874	島根 114,100	福岡 57,786	岩手 45,297	兵庫 32,229	福岡 15,421
茨城 本県順位 全国比(%)	191,000 9 3.5	191,000 5 4.4	X - -	20,075 26 1.3	20,075 20 1.8	X - -

「関東農政局茨城農政事務所」

1-2 内水面漁業養殖業における地位(平成20年)

(単位:トン)

	生産量		
	小計	漁業	養殖業
全国計	77,405	37,393	40,012
1	北海道 11,824	北海道 11,519	鹿児島 7,621
2	鹿児島 7,687	茨城 4,214	愛知 7,282
3	愛知 7,358	青森 4,195	宮崎 4,416
4	茨城 4,652	島根 4,172	静岡 3,650
5	宮崎 4,520	岩手 2,543	長野 2,050
6	青森 4,309	滋賀 1,820	福島 1,575
7	島根 4,196	福島 991	和歌山 1,264
8	静岡 3,654	宮城 971	山梨 1,241
9	岩手 2,902	福岡 616	徳島 1,232
10	滋賀県 2,608	岐阜 572	岐阜 1,121
茨城	4,652	4,214	438
本県順位	4	2	18
全国比(%)	6.0	11.3	1.1

注)霞ヶ浦北浦を含む

「関東農政局茨城農政事務所」

1-3 経済活動別県内総生産

(単位:百万円)

区 分	平成15年	平成16年	平成17年	平成18年	平成19年
1. 産業	10,265,050	9,987,557	9,936,899	10,084,741	10,468,179
(1) 農林水産業	269,310	276,486	260,751	245,878	254,450
a. 農業	249,785	258,426	244,041	228,338	236,042
b. 林業	6,358	6,244	5,268	5,819	5,664
c. 水産業	13,168	11,815	11,442	11,721	12,745
(2) 鉱業	17,270	16,259	12,357	12,265	12,828
(3) 製造業	3,591,857	3,367,605	3,343,326	3,521,449	3,750,958
a. 食料品	514,935	538,609	494,782	498,551	529,642
b. 繊維	10,075	16,275	9,585	7,310	11,830
c. パルプ・紙	56,323	56,481	50,975	49,169	47,100
d. 化学	445,385	384,610	368,514	401,135	321,186
e. 石油・石炭製品	85,409	4,134	67,350	106,220	135,253
f. 窯業・土石製品	154,784	141,960	128,603	135,231	114,193
g. 一次金属	384,755	432,272	466,104	500,630	543,349
h. 金属製品	252,288	256,675	253,379	256,138	251,957
i. 一般機械	585,691	455,836	465,014	539,024	642,294
j. 電気機械	459,006	498,549	449,939	432,172	516,257
k. 輸送用機械	98,675	50,056	77,793	81,889	81,382
l. 精密機械	56,834	33,363	37,430	44,377	45,974
m. その他の製造業	487,696	498,785	473,858	469,603	510,542
(4) 建設業	701,017	661,924	630,236	592,800	582,307
(5) 電気・ガス・水道業	313,772	304,095	301,824	277,371	333,774
(6) 卸売・小売業	983,866	949,146	915,687	899,552	928,610
(7) 金融・保険業	488,175	471,380	494,323	481,473	462,049
(8) 不動産業	1,249,069	1,252,910	1,267,361	1,291,984	1,303,794
(9) 運輸・通信業	700,779	703,741	715,637	714,246	727,308
(10) サービス業	1,949,935	1,984,011	1,995,398	2,047,722	2,112,100
2. 政府サービス生産者	1,134,889	1,160,980	1,180,241	1,200,696	1,194,239
(1) 電気・ガス・水道業	117,185	121,497	125,259	127,522	128,099
(2) サービス業	394,040	397,606	407,795	416,017	410,672
(3) 公務	623,664	641,878	647,188	657,157	655,468
3. 対家計民間非営利サービス生産者	143,459	150,216	156,590	169,057	167,269
(1) サービス業	143,459	150,216	156,590	169,057	167,269
4. 小計 (1+2+3)	11,543,398	11,298,753	11,273,730	11,454,495	11,829,687
5. 輸入品に課される税・関税	91,332	93,520	102,902	117,943	128,014
6. (控除)総資本形成に係る消費税	58,466	65,175	70,500	72,206	84,053
7. (控除)帰属利子	314,012	308,491	309,110	302,266	295,749
8. 県内総生産 (4+5-6-7)	11,262,252	11,018,607	10,997,022	11,197,966	11,577,898
第1次産業	269,310	276,486	260,751	245,878	254,450
第2次産業	4,310,144	4,045,788	3,985,918	4,126,514	4,346,094
第3次産業	6,963,943	6,976,479	7,027,061	7,082,103	7,229,143

「茨城県県民経済計算」

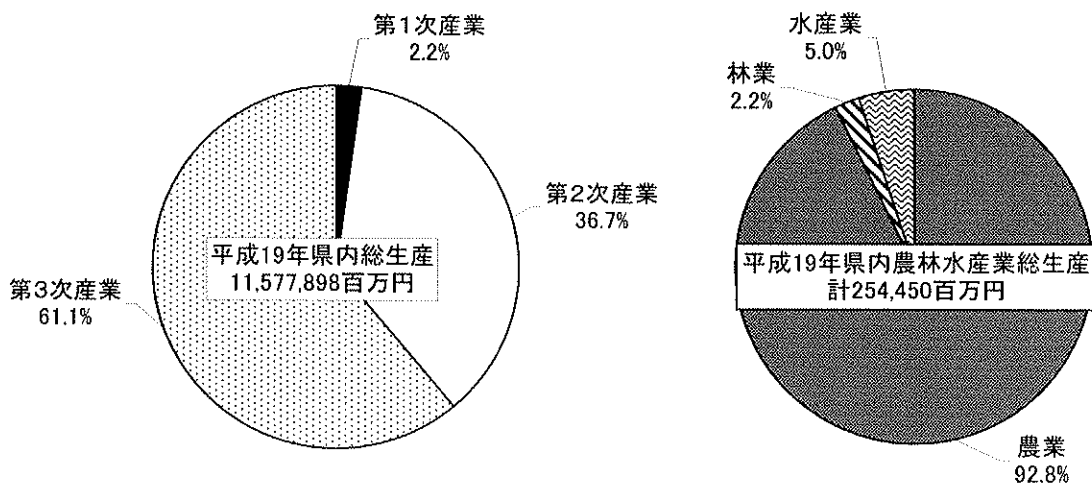

参考図: 県内総生産に占める農林水産業の割合及び農林水産業に占める水産業の割合

2-1 海面の漁業生産量及び生産額の動向(属人)

(単位:トン, 百万円)

西暦	元号	生産量				生産額			
		総計	遠洋漁業	沖合漁業	沿岸漁業	総計	遠洋漁業	沖合漁業	沿岸漁業
1965	(昭和)40	174,596	31,631	129,259	13,706	8,061	4,193	2,727	1,141
1966	41	188,694	33,611	140,364	14,719	10,963	4,878	4,682	1,403
1967	42	165,288	24,237	123,905	17,146	11,131	3,984	5,555	1,592
1968	43	231,178	19,263	198,581	13,334	11,951	3,450	6,831	1,670
1969	44	183,383	22,774	146,947	13,662	12,034	3,943	5,975	2,116
1970	45	226,536	24,566	188,782	13,188	14,122	5,374	6,665	2,083
1971	46	195,445	24,441	158,954	12,050	14,287	6,356	5,945	1,986
1972	47	178,888	21,889	145,065	11,934	14,235	5,469	6,442	2,324
1973	48	230,826	25,799	190,964	14,063	19,889	7,561	9,310	3,018
1974	49	219,003	23,553	181,198	14,252	20,084	7,865	9,632	2,587
1975	50	231,070	19,978	196,184	14,908	18,436	8,127	7,967	2,342
1976	51	253,873	21,555	211,853	20,465	24,459	9,721	11,255	3,483
1977	52	337,426	16,556	280,751	40,119	30,110	9,304	15,009	5,797
1978	53	505,922	19,257	456,401	30,264	26,573	8,644	13,080	4,849
1979	54	395,809	16,953	365,635	13,221	30,910	9,866	17,025	4,019
1980	55	475,952	13,558	445,609	16,785	31,303	7,882	19,889	3,532
1981	56	749,956	9,185	702,278	38,493	31,793	5,303	21,518	4,972
1982	57	750,759	7,546	729,571	13,642	30,107	4,420	20,876	4,811
1983	58	872,240	7,612	823,067	41,561	35,917	3,297	26,502	6,118
1984	59	993,568	10,146	913,522	69,900	32,577	3,453	23,312	5,812
1985	60	923,193	8,868	867,584	46,741	34,269	5,689	22,974	5,606
1986	61	1,119,426	9,570	1,032,470	77,386	30,488	3,153	21,429	5,906
1987	62	1,024,382	8,288	974,042	42,052	30,053	3,227	21,618	5,208
1988	63	1,010,257	6,656	980,508	23,093	29,316	2,142	22,621	4,553
1989	(平成)1	967,367	6,270	924,771	36,326	29,950	2,373	22,292	5,285
1990	2	830,535	5,040	804,951	20,544	29,488	2,379	21,325	5,784
1991	3	722,066	6,012	696,072	19,982	30,000	2,476	22,593	4,931
1992	4	563,030	3,153	541,219	18,658	24,177	1,366	17,541	5,270
1993	5	460,715	2,602	439,981	18,132	21,861	1,230	14,055	6,576
1994	6	277,803	4,140	245,308	28,355	24,329	1,262	16,314	6,753
1995	7	237,072	5,332	212,668	19,072	34,433	1,770	24,873	7,790
1996	8	283,269	3,912	253,176	26,181	33,269	1,742	24,740	6,787
1997	9	379,058	6,702	360,034	12,322	31,886	2,613	22,715	6,558
1998	10	284,137	6,078	263,917	14,142	30,449	2,786	23,493	4,170
1999	11	306,667	6,537	287,670	12,460	26,023	2,628	19,301	4,094
2000	12	208,305	5,645	184,430	18,230	20,542	2,065	14,561	3,916
2001	13	261,277	4,764	239,227	17,286	22,744	1,611	16,917	4,216
2002	14	185,210	5,684	169,798	9,728	18,511	1,369	12,955	4,187
2003	15	212,810	5,425	195,329	12,055	16,986	1,244	12,042	3,700
2004	16	196,051	4,842	175,870	15,339	15,328	971	11,576	2,781
2005	17	241,314	5,650	223,548	12,116	16,823	1,200	12,242	3,381
2006	18	280,364	5,694	263,653	11,018	18,795	1,225	14,681	2,889
2007	19	196,566	20,405
2008	20	191,010	20,075

注)平成19年より海面漁業生産量及び生産額の内訳(遠洋漁業, 沖合漁業, 沿岸漁業)は統計対象外

「関東農政局茨城農政事務所」

2-2 海面の漁業種類別生産量及び生産額の動向(属人)

(単位:トン,百万円)

	生産量					生産額						
	平成14年	平成15年	平成16年	平成17年	平成18年	平成19年	平成20年	平成14年	平成15年	平成16年	平成17年	平成18年
総計	185,227	212,818	196,058	241,322	280,372	-	-	18,540	17,006	15,340	16,861	X
遠洋まぐろはえ縄	792	672	533	X	X	X	X	392	303	280	X	X
遠洋かつお一本釣	X	X	X	X	X	X	X	X	X	X	X	X
遠洋いか釣	-	-	-	-	-	-	-	-	-	-	-	-
沖合底びき網	1,037	X	X	X	X	X	X	331	X	X	X	X
小型底びき網	3,432	3,198	3,395	3,180	2,761	2,896	2,698	2,070	1,839	1,892	1,790	1,669
うち 小型底びき網5トン以上	2,141	2,057	2,276	2,010	X	X	X	1,101	886	929	857	X
うち 小型底びき網5トン未満	304	X	X	X	164	X	X	266	X	X	X	102
うち 小型底びき網具けた	988	X	X	X	754	X	X	704	X	X	X	737
ひき回し船びき網	7,205	9,616	12,608	9,360	8,909	5,821	14,162	2,300	1,810	880	1,415	1,204
大中型まき網その他1そうまき	155,493	176,835	165,820	215,343	254,856	174,175	161,750	9,961	9,907	9,839	10,960	13,237
中小型まき網1そう巾着網	X	X	X	X	X	X	X	X	X	X	X	X
さげます流し網	-	X	X	-	-	-	-	-	X	X	X	-
かじき等流し網	576	412	X	-	-	-	-	141	98	X	-	-
その他の刺し網	286	326	416	370	304	394	470	362	454	439	416	270
うち 固定式刺し網(建網)	261	267	336	318	265	X	X	327	375	356	363	235
さんま棒受網	X	X	X	X	X	X	X	X	X	X	X	X
大型定置網	X	X	X	X	X	X	X	X	X	X	X	X
小型定置網	-	-	-	-	-	-	-	-	-	-	-	-
近海まぐろはえ縄	-	-	-	-	-	-	-	-	-	-	-	-
その他はえ縄	54	85	171	141	136	167	160	41	48	72	86	74
近海かつお一本釣	X	X	-	-	-	-	-	X	X	-	-	-
沿岸かつお一本釣	-	-	-	-	-	-	-	-	-	-	-	-
さば釣	-	-	-	-	-	-	-	-	-	-	-	-
ひき縄釣	51	147	160	169	119	143	76	13	25	25	71	40
その他の釣	68	55	46	65	150	196	64	84	65	47	57	97
採貝	32	23	28	26	19	39	40	173	130	167	166	132
採藻	7	22	17	13	6	299	240	6	11	10	8	3
その他の漁業	233	238	117	125	178	240	240	88	79	41	49	167
うち せん漁業	12	141	9	X	X	-	-	5	4	2	X	X
うち かが漁業	86	15	84	83	93	-	-	32	38	26	28	61
養殖業	X	8	7	8	8	X	X	X	21	12	19	X

注)平成19年より漁業種類別生産額は統計対象外

「関東農政局茨城農政事務所」

2-5 霞ヶ浦北浦の漁業、養殖業生産量及び生産額の動向

(単位:トン, 百万円, %)

		平成15年	平成16年	平成17年	平成18年	平成19年	平成20年	対前年比
生産量	総計	5,200	1,986	2,217	1,826	2,739	2,888	105.4
	魚類	922	884	1,388	1,115	1,708	1,509	88.3
	貝類	-	-	-	-	-	-	-
	その他	500	910	673	624	1,016	973	95.8
	漁業計	1,422	1,794	2,061	1,740	2,591	2,482	95.8
	養殖業	3,778	192	156	86	148	406	274.3
	魚類(小割)	X	0	0	0	0	0	-
	貝類(真珠)							
	養殖業計	3,778	192	156	86	148	406	274.3
	総計	1,735	1,067	942	809	912	835	91.6
生産額	魚類	351	344	435	339	496	439	88.5
	貝類	-	-	-	-	-	-	-
	その他	144	255	173	156	186	150	80.6
	漁業計	495	599	608	495	682	589	86.4
	養殖業	X	X	76	40	59	114	193.2
	魚類(小割)	X	X	258	274	171	132	77.2
	貝類(真珠)							
	養殖業計	1,240	468	334	314	230	246	107.0

「茨城農林水産統計年報」

2-6 霞ヶ浦・北浦の漁業種類別漁獲量及び生産額の動向

区分		平成15年	平成16年	平成17年	平成18年	平成19年	平成20年
漁獲量	総計	1,422	1,794	2,061	1,740	2,591	2,068
	底びき網 ・わかさぎ・しらうおひき網 ・いさざ・ごろひき網 等	815	1,380	1,287	1,043	1,650	1,232
	刺網 ・しらうお刺網 ・掛網 等	295	113	357	387	584	497
	定置網(張網)	295	278	402	293	335	286
	その他の漁業	17	23	15	17	22	53

「茨城農林水産統計年報」

2-7 霞ヶ浦北浦の魚種別漁獲量の推移

西暦	年号	総漁獲量	魚類	わかさぎ	あゆ	しらつお	こい	ふな	つなぎ	はせ類	ほら類	たなご類	さより	うぐい	どじょう類	にこい	すすき
1965	(昭和)40	10,648	5,620	2,596	—	229	272	961	173	720	28	231	11	6	18	7	10
1966	41	11,560	5,982	2,421	—	417	261	848	180	1,066	50	176	10	5	—	10	1
1967	42	13,596	7,431	1,396	—	218	349	1,273	275	1,966	32	217	7	3	—	10	12
1968	43	14,252	7,211	666	—	199	531	1,390	261	3,207	63	149	17	5	—	11	35
1969	44	13,661	7,556	405	—	145	486	1,261	238	4,021	154	201	179	11	30	11	29
1970	45	15,514	7,458	773	—	342	682	1,521	150	2,964	210	184	134	5	99	13	17
1971	46	15,599	7,146	424	—	176	869	1,587	213	3,042	119	126	31	3	139	19	19
1972	47	13,376	6,063	607	—	200	785	1,627	166	2,155	49	74	142	21	102	7	7
1973	48	13,395	7,175	239	—	161	1,067	1,484	88	3,688	52	98	29	11	106	3	3
1974	49	13,726	6,061	923	—	157	1,198	1,331	137	1,571	68	91	113	2	191	5	103
1975	50	16,954	8,876	569	—	92	1,717	1,487	245	3,898	86	95	85	3	110	4	11
1976	51	15,650	7,501	570	—	69	1,723	1,842	146	2,310	93	153	61	—	112	1	25
1977	52	15,068	7,700	1,120	—	78	1,194	1,198	117	2,347	92	115	35	—	87	2	19
1978	53	17,487	9,173	358	—	30	1,250	1,127	77	4,733	219	95	41	2	67	—	5
1979	54	13,778	7,286	829	—	24	1,422	1,340	44	2,479	165	77	7	3	46	1	15
1980	55	12,805	6,764	399	—	40	1,643	1,129	35	2,619	287	90	7	10	41	11	22
1981	56	12,080	6,525	211	—	53	1,221	884	26	2,946	253	70	127	2	26	4	3
1982	57	12,238	6,227	418	—	97	1,128	710	25	3,021	161	85	10	3	27	3	—
1983	58	11,069	5,681	695	—	152	744	639	21	1,644	96	53	65	—	17	—	—
1984	59	7,367	4,718	1,570	—	315	675	579	17	1,010	111	35	43	—	16	—	—
1985	60	10,244	5,298	1,091	—	192	804	578	12	2,012	116	66	19	—	34	—	—
1986	61	8,224	5,064	1,216	—	213	773	576	8	1,386	114	80	6	—	20	—	—
1987	62	8,525	5,229	473	—	88	747	434	4	2,697	33	65	7	—	22	—	—
1988	63	7,520	3,876	323	—	81	693	403	5	1,513	21	47	11	—	20	—	—
1989	(平成)1	6,859	3,163	457	—	80	535	278	8	1,394	76	36	2	—	10	—	—
1990	2	5,405	2,863	463	—	110	452	240	8	1,401	45	29	8	—	7	—	—
1991	3	5,821	2,532	530	—	184	490	223	10	929	39	15	—	—	8	—	1
1992	4	5,109	2,734	400	—	209	462	156	12	1,330	23	9	—	—	6	—	12
1993	5	5,214	2,348	420	—	178	492	152	16	978	36	5	—	—	6	—	6
1994	6	4,576	2,214	289	—	200	489	119	18	950	81	13	1	5	4	—	3
1995	7	4,422	1,997	237	—	244	496	126	12	714	63	11	—	3	4	—	2
1996	8	4,109	2,229	259	—	294	427	121	14	832	70	10	—	1	5	—	5
1997	9	4,263	2,089	352	—	345	306	133	9	594	46	10	—	2	2	—	10
1998	10	2,998	1,424	160	—	134	284	86	7	411	34	5	—	—	1	—	4
1999	11	2,969	1,353	70	19	120	253	72	7	315	67	2	—	—	1	—	2
2000	12	2,416	1,037	51	12	95	230	110	8	244	94	3	2	2	1	—	2
2001	13	2,063	1,221	65	3	268	241	110	9	140	210	3	2	—	0	—	3
2002	14	1,747	1,007	55	...	81	251	122	11	133	138	0	0	...	0	—	6
2003	15	1,422	922	106	...	130	166	90	10	120	113	2	0	...	0	—	5
2004	16	1,794	884	71	...	103	54	48	12	426	84	1	—	...	0	—	2
2005	17	2,061	1,388	186	...	79	119	66	15	371	48	1	0	...	0	—	3
2006	18	1,740	1,115	123	—	127	69	45	11	104	20	2	—	—	0	—	1
2007	19	2,591	1,708	227	—	165	66	49	9	152	24	—	—	—	0	—	—
2008	20	2,068	1,509	134	—	190	62	40	11	76	23	—	—	—	—	—	—

(単位:トン)

ひがい	れんぎよ	そつきよ	らいぎよ	フアックハスブルキル	その他	水産動物	えひ類	いざあみ	その他
50	278	6	24	—	—	1,377	312	1,064	1
19	490	4	10	—	14	2,231	602	1,624	5
83	1,527	8	13	—	42	2,455	1,485	967	3
36	548	—	27	—	66	4,528	1,551	2,968	9
20	295	3	33	—	34	3,585	1,914	1,658	13
13	305	—	36	—	10	4,192	2,348	1,842	2
16	241	—	48	—	74	4,896	4,012	879	5
6	66	1	13	—	35	5,331	3,911	1,400	20
3	94	4	12	—	33	4,255	3,383	866	6
11	119	6	9	—	26	5,378	3,637	1,734	7
5	415	7	6	—	41	6,813	4,972	1,817	24
2	342	8	12	—	32	6,908	3,250	3,515	143
15	1,162	8	36	—	75	5,988	4,120	1,710	158
2	1,052	13	15	—	87	6,456	4,763	1,631	62
3	780	3	7	—	41	5,743	4,120	1,552	71
1	380	1	26	—	23	5,550	3,656	1,833	61
1	623	—	19	—	56	5,225	3,285	1,899	41
1	488	1	15	—	34	5,432	3,577	1,809	46
2	1,504	—	10	—	39	5,064	3,011	2,037	16
1	276	8	6	—	56	2,452	2,102	333	17
—	291	—	6	—	73	4,839	3,094	1,739	6
—	602	—	6	—	64	3,032	2,318	697	17
—	621	—	4	1	33	3,273	2,245	1,015	13
—	715	9	5	3	18	3,577	2,315	1,250	12
2	226	—	3	7	47	3,697	2,855	825	17
2	52	—	6	6	32	2,542	1,924	612	6
1	45	—	1	3	53	3,289	2,242	1,036	11
5	28	1	1	—	80	2,375	1,981	387	7
2	2	—	—	4	51	2,866	1,886	974	6
4	5	1	1	6	25	2,362	2,111	242	9
3	4	—	1	39	38	2,425	2,003	416	6
2	107	1	2	35	44	1,880	1,527	348	5
3	211	5	3	39	19	2,174	1,636	534	4
2	199	—	—	19	30	1,573	1,201	367	6
2	163	8	—	22	61	1,617	1,404	211	2
2	80	5	0	16	81	1,379	1,097	280	3
2	67	0	2	9	87	840	724	114	2
4	77	0	3	7	119	740	521	210	9
2	81	0	2	6	90	500	331	168	2
1	1	—	0	4	61	910	678	229	1
0	139	11	2	3	343	673	518	153	1
0	161	—	0	3	450	624	551	73	0
—	—	—	—	—	1,016	885	603	—	281
—	—	—	—	—	973	559	491	—	67

関東農政局茨城農政事務所

2-8 霞ヶ浦北浦の魚種別生産額の動向

(単位:百万円)

	平成14年	平成15年	平成16年	平成17年	平成18年	平成19年	平成20年
総計	574	495	599	608	495	682	589
魚類計	337	351	344	435	339	496	439
わかさぎ	42	80	43	139	90	151	106
あゆ
しらうお	82	124	118	96	126	182	206
こい	65	31	7	30	15	10	9
ふな	39	24	9	16	11	13	9
うなぎ	28	28	30	39	28	22	30
はぜ類	32	32	117	74	21	34	19
ぼら類	14	11	11	5	2	3	3
たなご類	0	0	0	0	1
さより	0	0	-	0	-
うぐい
どじょう類	0	0	0	0	0
すずき	6	5	1	5	1
ひがい	1	1	0	0	0
れんぎよ	3	3	1	7	8
そうぎよ	0	0	-	1	-
らいぎよ	1	1	0	0	-
ブラックバス	2	0	0	0	0
ブルーギル
その他の魚類	22	10	6	23	36	82	57
水産動物計	237	144	255	173	156	186	150
えび類	216	133	240	163	151	169	145
いさあみ	14	11	14	9	4
その他の水産動物	7	1	1	0	0	17	4

「関東農政局茨城農政事務所」

2-9 霞ヶ浦・北浦の湖別、魚種別漁獲量の動向

(単位:トン)

	平成15年	平成16年	平成17年	平成18年	平成19年	平成20年	平成15年	平成16年	平成17年	平成18年	平成19年	平成20年
総計	1,115	1,529	1,655	1,377	2,188	1,802	307	265	406	363	403	266
魚類計	658	686	997	755	1,316	1,255	264	198	391	360	392	254
わかさぎ	52	29	78	44	147	98	54	42	108	79	80	36
あゆ
しらうお	79	50	52	109	145	177	51	53	27	18	20	13
こい	139	41	92	42	39	42	27	13	27	27	27	20
ふな	74	35	48	31	27	23	16	13	18	14	22	17
うなぎ	7	9	13	9	7	10	3	3	2	2	2	1
はせ類	105	407	360	81	139	69	15	19	11	23	13	7
ぼら類	46	37	18	5	1	2	67	47	30	15	23	21
たなご類	1	1	1	2	1	0	0	0
さより	0	-	-	-	-	-	...	-
うぐい
どじょう類	-	0	0	0	0	0	0	0
すずき	4	-	2	-	1	2	1	1
ひかがい	1	1	0	-	1	0	0	0
れんぎよ	59	15	91	113	22	1	48	48
そうぎよ	0	-	11	-	-	-	-	-
らいぎよ	2	0	2	0	0	-	0	0
ブラックバス	6	2	1	0	-	2	2	3
ブルーギル
その他の魚類	82	59	227	319	810	834	8	2	116	131	205	139
水産動物計	457	843	658	622	873	547	43	67	15	2	12	12
えび類	322	644	504	549	592	480	9	35	14	2	11	11
いさざあみ	134	198	153	73	34	31	-	-	-	-
その他の水産動物	1	1	1	0	281	67	1	0	0	0	0	0

「関東農政局茨城農政事務所」

2-10 霞ヶ浦・北浦の小割式養殖業の収穫量及び生産額の動向

(単位:トン,百万円)

	平成14年	平成15年	平成16年	平成17年	平成18年	平成19年	平成20年
収穫量							
合計	4,617	3,778	192	156	86	148	406
こい	4,481	3,608	-	-	-	-	218
その他	136	170	192	156	86	148	188
生産額							
合計	1,031	X	87	76	40	-	-
こい	986	792	-	-	-	-	-
その他	45	X	87	76	40	-	-

注:平成14年より,キャットフィッシュはその他に含まれた

注:平成15年以降,コイヘルペスウイルス病発生のため養殖自粛

「関東農政局茨城農政事務所」

2-11 内水面の漁業、養殖業生産量及び生産額の動向

(単位:トン, 百万円, %)

		平成15年	平成16年	平成17年	平成18年	平成19年	平成20年	対前年比
生産量	生産量合計	4,838	4,775	3,283	1,873	-	2,180	-
	河川	2,061	1,777	1,763	1,407	X	1,217	-
	湖沼	1,741	1,862	873	345	X	703	-
	魚類	17	19	17	9	X	9	-
	貝類	3,818	3,658	2,654	1,761	-	1,929	-
	その他	113	92	94	31	X	20	-
	小計	853	934	412	55	X	196	-
	天然種苗採捕	51	52	52	2	X	1	-
	内水面養殖業	1,017	1,079	558	89	-	217	-
	小計	6	5	3	6	1	1	100.0
生産額	生産額合計	5,112	4,112	3,237	1,815	-	2,372	-
	河川	1,995	1,995	1,869	1,181	X	1,249	-
	湖沼	957	957	480	190	X	433	-
	魚類	13	13	2	1	X	1	-
	貝類	2,965	2,965	2,351	1,372	-	1,684	-
	その他	110	110	93	23	X	21	-
	小計	469	469	227	30	X	121	-
	天然種苗採捕	38	38	1	0	X	0	-
	内水面養殖業	617	617	321	53	-	141	-
	小計	1,482	482	565	390	464	547	117.9
内水面養殖業	48	48	X	X	X	X	X	

注)霞ヶ浦・北浦は含まない

「生産量:関東農政局茨城農政事務所, 生産額:水産振興課推定」

2-12 内水面の河川・湖沼別、魚種別漁獲量(平成20年)

(単位:トン)

	河川					湖沼				
	小計	利根川	那珂川	久慈川	その他	小計	霞ヶ浦	北浦	湖沼	牛久沼
総計	4,214	X	1,190	X	X	2,285	1,802	266	X	X
魚類計	2,747	X	491	X	X	1,529	1,255	254	X	X
さけ類	253	X	226	X	X	X	-	-	X	X
さくらます	0	X	0	X	X	X	-	-	X	X
その他のさけ・ます類	23	X	0	X	X	X	-	-	X	X
わかさぎ	138	X	0	X	X	136	98	36	X	X
あゆ	615	X	240	X	X	-	-	-	X	X
しらうお	192	X	0	X	X	191	177	13	X	X
こい	120	X	6	X	X	65	42	20	X	X
ふな	173	X	4	X	X	43	23	17	X	X
うぐい・おいかわ	48	X	5	X	X	2	-	-	X	X
うなぎ	39	X	2	X	X	14	10	1	X	X
はせ類	94	X	3	X	X	78	69	7	X	X
その他の魚類	1,053	X	5	X	X	1,001	836	160	X	X
貝類計	899	X	695	X	X	196	-	-	X	X
しじみ	899	X	695	X	X	196	-	-	X	X
その他の貝類	0	X	0	X	X	-	-	-	X	X
水産動物計	569	X	3	X	X	560	547	12	X	X
えび類	496	X	0	X	X	492	480	11	X	X
その他の水産動物	73	X	3	X	X	68	67	0	X	X

「関東農政局茨城農政事務所」

2-13 内水面の養殖業収穫量及び生産額の動向

(単位:トン, 百万円)

		平成15年	平成16年	平成17年	平成18年	平成19年	平成20年
収 獲 量	合 計	39	33	68	17	17	33
	ます類	30	30	X	X	X	X
	あゆ	X	X	X	-	X	X
	こい	X	X	X	X	-	13
	ふなぎ
	うなぎ	-	-	-	-	-	-
	その他
生 産 額	合 計	48	45	X	X	X	X
	ます類	41	40	X	X	X	X
	あゆ	X	X	X	-	X	X
	こい	X	X	X	X	-	-
	ふなぎ
	うなぎ	-	-	-	-	-	-
	その他

「収穫量:関東農政局茨城農政事務所, 生産額:水産振興課推定」

2-14 内水面の魚種別漁獲量及び生産額の動向

(単位:トン,百万円)

	生産量					生産額				
	平成16年	平成17年	平成18年	平成19年	平成20年	平成16年	平成17年	平成18年	平成19年	平成20年
総計	4,737	3,213	1,850	1,728	2,146	3,590	2,672	1,425	1,580	1,825
魚類計	1,869	1,857	1,438	1,373	1,237	2,018	1,962	1,204	1,390	1,270
さけ類	169	214	236	263	253	x	x	x	80	86
にじます	1	1	*	*	*	1	1	*	*	*
やまめ	13	13	*	*	*	26	20	*	*	*
いわな	1	1	*	*	*	2	2	*	*	*
さくらます	0	0	0
その他のさけ・ます類	22	21	23
わかさぎ	9	8	3	2	3	5	6	2	1	3
あゆ	772	802	661	716	615	1,544	1,501	924	1,072	959
しらうお	5	5	3	2	2	6	6	3	2	2
こい	141	125	63	62	58	18	31	14	9	9
ふな	203	174	141	143	133	38	42	34	38	31
うぐい	46	44	*	*	*	115	132	*	*	*
おいかわ	29	28	*	*	*	44	42	*	*	*
うぐい・おいかわ	53	52	48	106	104	96
うなぎ	54	51	41	30	28	135	132	105	73	76
どじょう類	8	7	*	*	*	8	7	*	*	*
ぼら類	325	304	*	*	*	43	32	*	*	*
はせ類	27	26	17	16	18	7	5	3	4	5
れんぎよ	-	-	*	*	*	*	*	*
なます	5	6	*	*	*	*	*	*
らいぎよ	0	0	*	*	*	0	...	*	*	*
そうぎよ	0	0	*	*	*	0	...	*	*	*
ブラックバス	12	4	*	*	*	*	*	*
その他の魚類	50	44	198	89	57	5	3	13	7	3
貝類計	2,797	1,287	400	343	899	1,538	707	220	189	554
じみ	2,797	1,287	400	343	899	1,538	707	220	189	554
その他の貝類	0	0	0	0	0	0	0	0	0	0
水産動物計	71	69	11	10	10	34	3	1	1	1
えび類	8	8	2	4	4	3	3	1	1	1
その他の水産動物	62	61	9	6	6	31	...	0	0	0

注) 霞ヶ浦北浦は除く
 * : 統計項目の見直しにより, 別の項目に統合
 「生産量: 関東農政局茨城農政事務所, 生産額: 水産振興課推定」

第3 漁業生産構造と漁業経営

3-1 海面の主とする漁業種類別経営体数の動向

(単位:経営体)

	平成14年	平成15年	平成16年	平成17年	平成18年	平成19年	平成20年
総 数	724	597	503	489	404	-	479
沖合底びき網	4	4	4	2	4	-	3
小型底びき網	130	97	94	93	132	-	43
ひき回し船びき網	260	233	191	201	124	-	226
大中型まき網	11	11	11	10	10	-	11
中小型まき網	1	1	1	1	1	-	-
さけ・ます流し網	-	-	1	-	-	-	-
その他の刺網	63	76	86	61	41	-	61
さんま棒受網	6	5	4	4	3	-	2
遠洋・近海まぐろはえ縄	3	3	2	2	2	-	1
その他のはえ縄	6	8	8	8	5	-	5
遠洋・近海かつお一本釣	2	1	1	2	2	-	1
沿岸かつお一本釣	-	-	-	-	-	-	-
いか釣	-	-	-	-	-	-	-
ひき縄釣	5	5	4	7	10	-	13
その他の釣	156	101	65	69	50	-	62
大型定置網	1	1	1	1	1	-	1
小型定置網	-	-	-	-	-	-	-
採貝・採藻	60	46	24	21	15	-	46
その他の漁業	14	2	2	4	2	-	4
海面養殖	2	3	3	3	2	-	-

注1) 平成14年は海上作業従事日数が30日未満の経営体を含む

「関東農政局茨城農政事務所」

注2) 平成19年漁業種類別経営体数は統計対象外

注3) 平成20年は2008年漁業センサス

3-2 霞ヶ浦・北浦の漁業、養殖業経営体数の動向

(単位:経営体)

		平成14年	平成15年	平成16年	平成17年	平成18年	平成19年	平成20年	
霞ヶ浦・北浦計	総数	521	487	468	456	432	—	429	
	漁船非使用	1	—	18	18	37	—	1	
	無動力船	1	5	2	2	2	—	7	
	動力船	455	425	413	413	371	—	247	
	漁業計	457	430	433	433	410	—	255	
	魚類養殖	59	57	31	19	17	—	37	
	真珠養殖	5	—	4	4	5	—	4	
	その他	0	0	0	0	—	—	0	
養殖業計	64	57	35	23	22	—	41		
霞ヶ浦	霞ヶ浦計	368	354	336	322	304	—	338	
	漁船非使用	1	—	18	28	25	—	1	
	無動力船	1	4	2	2	2	—	4	
	動力船	1トン未満	107	1	91	80	79	—	1
		1～3トン	173	146	157	150	138	—	144
		3～5トン	24	48	29	29	28	—	36
		5トン以上	9	7	10	9	10	—	8
	魚類養殖	48	46	25	19	17	—	36	
真珠養殖	5	—	—	5	5	—	4		
北浦計	153	133	132	133	128	—	91		
北浦	漁船非使用	—	—	—	14	12	—	—	
	無動力船	—	1	—	—	—	—	3	
	動力船	1トン未満	62	—	48	37	39	—	—
		1～3トン	43	60	48	48	44	—	48
		3～5トン	34	20	28	32	30	—	9
		5トン以上	3	2	2	2	3	—	1
	魚類養殖	11	11	6	—	—	—	1	
真珠養殖	—	—	—	—	—	—	—		

注1) 真珠母貝養殖を含む

「関東農政局茨城農政事務所」

注2) 平成19年漁業、養殖業経営体数は統計対象外

注3) 平成20年値は2009年漁業センサス ※霞ヶ浦計及び北浦計には船外機付船の値が含まれる

3-3 霞ヶ浦北浦の主とする漁業種類別及び営んだ漁業種類別経営体数の動向

(単位:経営体)

	主とする漁業種類別経営体数														
	霞ヶ浦・北浦					霞ヶ浦					北浦				
	平成15年	平成16年	平成17年	平成18年	平成20年	平成15年	平成16年	平成17年	平成18年	平成20年	平成15年	平成16年	平成17年	平成18年	平成20年
合計	492	468	455	394	429	359	336	322	304	338	133	132	133	128	91
漁業計	429	433	431	372	398	308	307	298	282	298	122	126	133	128	90
底びき網・船びき網	274	259	260	229	235	198	193	188	177	183	76	66	72	68	52
刺網	41	36	41	31	48	21	18	19	16	33	20	18	22	32	15
釣・はえ縄	7	5	4	6	4	4	4	1	5	3	3	1	3	1	1
定置網	93	96	95	82	73	74	72	70	65	56	19	24	25	19	17
籠類	3	1	3	-	-	-
その他の漁業	14	37	31	24	25	6	20	20	19	20	2	17	11	8	5
養殖業計	63	35	24	22	41	46	25	19	22	40	11	6	-	-	1
魚類養殖	57	31	19	17	37	46	25	19	17	36	11	6	-	-	1
真珠養殖	6	4	5	5	4	-	-	5	5	4	-	-	-	-	-

(単位:経営体)

	営んだ漁業種類別経営体数														
	霞ヶ浦・北浦					霞ヶ浦					北浦				
	平成15年	平成16年	平成17年	平成18年	平成20年	平成15年	平成16年	平成17年	平成18年	平成20年	平成15年	平成16年	平成17年	平成18年	平成20年
合計	778	756	715	662	804	515	547	521	471	613	265	205	194	180	191
漁業計	714	685	690	637	757	468	488	496	449	569	254	197	194	180	188
底びき網・船びき網	298	385	377	313	272	217	293	294	256	215	81	92	83	75	57
刺網	146	96	110	124	210	82	50	64	67	153	64	46	46	45	57
釣・はえ縄	49	26	25	36	51	31	20	19	18	33	18	6	6	3	18
定置網	141	120	124	113	128	100	93	87	80	95	41	27	37	28	33
籠類	8	3	8	5	-
その他の漁業	80	58	54	51	88	16	32	32	28	65	12	26	22	29	23
養殖業計	64	71	25	22	47	47	59	20	22	44	11	8	-	-	3
魚類養殖	58	67	20	17	43	47	59	20	17	40	11	8	-	-	3
真珠養殖	6	4	5	5	4	-	-	5	5	4	-	-	-	-	-

注1) 底びき網・船びき網: わかさぎ・しらうおひき網, 帆びき網, いさざ・ごろひき網
 注2) 刺網: しらうお刺網, 掛網
 注3) 定置網: 張網, あじろ網
 注4) 籠類: せん
 注5) 平成19年経営体数は統計対象外
 注6) 平成20年経営体数は2008年漁業センサス

「関東農政局茨城農政事務所」
「2008年漁業センサス」

3-4 海面の性別、年齢階層別漁業就業者数の動向

(単位:人)

年	全国	茨城	男				60歳以上の男性 の占める割合(%)	女
			男					
			15～24歳	25～39歳	40～59歳	60歳以上		
S51	469,680	3,220	190	850	1,860	280	8.7	20
S55	457,370	3,120	200	540	2,050	290	9.3	40
S61	422,550	2,770	100	490	1,650	430	15.5	100
H3	355,150	2,080	90	310	1,210	470	22.6	60
H8	287,380	1,560	60	250	600	610	39.1	40
H9	278,200	1,480	50	220	590	580	39.2	40
H10	277,042	1,645	60	245	616	676	41.1	48
H11	269,990	1,520	50	230	570	640	42.1	40
H12	260,200	1,330	50	210	500	540	40.6	40
H13	252,320	1,190	40	180	410	540	45.4	20
H14	243,330	1,170	40	150	390	560	47.9	40
H15	238,371	1,427	68	202	493	607	42.5	57
H16	231,000	1,240	70	130	440	560	45.2	40
H20	221,908	1,551	71	248	620	527	34.0	85

注1)数値は単位未満四捨五入のため、計と内訳とは必ずしも一致しない

注2)平成17年から平成19年の漁業就業者数は統計対象外

「関東農政局茨城農政事務所」
「2008年漁業センサス」

3-5 新規学卒者の産業別就職動向

(単位:人)

		平成15年	平成16年	平成17年	平成18年	平成19年	平成20年	平成21年
中学校卒	小計	288	214	159	148	149	144	100
	第一次産業	8	4	1	5	1	4	0
	農林業							
	水産業							
	第二次産業	168	129	91	81	85	72	51
	第三次産業	101	81	61	57	57	62	34
一般高校卒	小計	5,827	5,888	6,023	6,241	5,982	5,808	5,379
	第一次産業	75	65	55	42	37	29	29
	農林業	4	5	8	1	6	5	2
	水産業							
	第二次産業	2,785	2,998	3,281	3,403	3,512	3,407	3,076
	第三次産業	2,963	2,820	2,520	2,750	2,388	2,320	2,220
一般水産高校のうち	小計	54	63	53	48	58	27	27
	第一次産業	2	1	2	-	2	0	0
	農林業	2	1	5	1	3	0	0
	水産業							
	第二次産業	26	30	25	28	30	16	16
	第三次産業	24	31	21	19	23	11	11
総数	小計	6,169	6,102	6,182	6,389	6,131	5,952	5,479
	第一次産業	85	69	56	47	38	33	29
	農林業	4	5	8	1	6	5	2
	水産業							
	第二次産業	2,953	3,127	3,372	3,484	3,597	3,479	3,127
	第三次産業	3,064	2,901	2,581	2,807	2,445	2,382	2,254

注)小計が一致しないのはその他不明者のためである

「統計課:茨城の学校統計」

第4 漁 船

4-1 漁船総勢力

(単位:隻,トン,馬力)

	隻 数			ト ン 数			機 関 馬 力 数		
	平成19年	平成20年	平成21年	平成19年	平成20年	平成21年	平成19年	平成20年	平成21年
	総数	総数	総数	総数	総数	総数	総数	総数	総数
総 計	3,279	3,157	3,058	17,634.70	16,802.08	16,268.46	202,090	204,760	208,349
海水									
動力	1,232	1,181	1,157	15,696.60	14,946.30	14,516.32	149,316	151,185	154,210
無動力	1	1	1	11.12	11.12	11.12	0	0	0
小 計	1,233	1,182	1,158	15,707.72	14,957.42	14,527.44	149,316	151,185	154,210
淡水									
動力	2,022	1,952	1,886	1,898	1,819	1,725	52,774	53,575	54,139
霞ヶ浦, 北浦, 外浪逆浦	1,282	1,211	1,123	1,624.53	1,555.38	1,457.35	28,862	29,692	29,226
その他の内水面	740	741	763	273.67	263.39	267.32	23,912	23,883	24,913
無動力	24	23	14	29	26	16	0	0	0
霞ヶ浦, 北浦, 外浪逆浦	24	23	14	28.78	25.89	16.35	0	0	0
その他の内水面	0	0	0	0	0	0	0	0	0
小 計	2,046	1,975	1,900	1,926.98	1,844.66	1,741.02	52,774	53,575	54,139

注)無動力1トン未満船は漁船法適用外のためここには含まれていない

4-2 海水動力漁船の構成

(単位:隻,トン,馬力)

	隻数			トン数			機関馬力数		
	平成19年	平成20年	平成21年	平成19年	平成20年	平成21年	平成19年	平成20年	平成21年
5トン未満	1,057	1,026	1,006	2,810.44	2,718.06	2,663.68	86,458	87,413	89,693
5~10	23	24	24	167.67	174.27	174.27	3,193	3,695	3,765
10~15	35	31	29	460.50	405.35	377.35	9,541	8,507	8,222
15~20	39	43	44	712.99	786.62	802.02	8,620	10,567	11,737
20~30	0	0	0	0	0	0	0	0	0
30~50	0	0	0	0	0	0	0	0	0
50~100	27	25	24	2,128.00	1,983.00	1,903.00	13,851	12,891	12,391
100~200	9	9	7	1,345.00	1,345.00	978.00	7,142	7,142	5,862
200トン以上	24	23	23	8,072.00	7,534.00	7,618.00	20,511	20,970	22,540
総計	1,214	1,181	1,157	15,696.60	14,946.30	14,516.32	149,316	151,185	154,210

「漁政課 漁船統計表」

4-3 淡水動力漁船の構成

		隻 数			ト ン 数			機 関 馬 力 数		
		平成19年	平成20年	平成21年	平成19年	平成20年	平成21年	平成19年	平成20年	平成21年
霞ヶ浦北浦	1トン未満	578	539	490	309.03	287.05	260.91	10,715	10,920	10,657
	1～3トン	666	635	599	1,180.12	1,135.57	1,073.60	16,500	17,049	16,932
	3～5トン	38	37	34	138.88	132.76	122.84	1,647	1,723	1,637
	小 計	1,282	1,211	1,123	1,628.03	1,555.38	1,457.35	28862	29692	29226
その他の内水面	1トン未満	702	708	729	212.21	211.67	216.93	21,548	21,698	22,398
	1～3トン	37	33	34	58.41	51.72	50.39	2,294	2,185	2,515
	3～5トン	1	0	0	3.05	0.00	0.00	70	0	0
	小 計	740	741	763	273.67	263.39	267.32	23,912	23,883	24,913
総 数		2,022	1,952	1,886	1,901.70	1,818.77	1,724.67	52,774	53,575	54,139

〔漁政課 漁船統計表〕

第5 漁 港

5-1 漁港一覽

平成22年7月現在

種類	漁港名	漁港指定年月日	管理者	所在地	水域別
第 一 種	日高	S27.10.21	市	日立市田尻町	海面
	会瀬	S26.7.10	県	〃 会瀬町	
	水木	S27.10.21	〃	〃 水木町	
	磯崎	S27.11.24	〃	ひたちなか市磯崎町	
	磯浜	S27.11.24	〃	東茨城郡大洗町磯浜町	瀬沼川
	麻生	S27.10.21	県	行方市麻生	霞ヶ浦
	五町	〃	市	〃 五町田	〃
	小白	〃	〃	〃 島並	〃
	荒宿	S38.7.23	〃	〃 白浜	北 浦
	手賀	S27.10.21	〃	〃 荒宿	霞ヶ浦
	安中	S48.5.16	〃	〃 手賀	〃
	木原	S27.10.21	村	稲敷郡美浦村馬掛	〃
	沖宿	S34.12.15	〃	〃 木原	〃
	牛渡	S27.10.21	市	土浦市沖宿町	〃
	志戸	〃	〃	かすみがうら市牛渡	〃
	志戸	〃	〃	〃 坂	〃
	広浦	S41.11.18	町	東茨城郡茨城町下石崎	瀬 沼
	松川	S56.9.11	〃	〃 大洗町成田町	
	太田	S44.9.6	市	神栖市太田	利根川
	計19港				
第 三 種	平潟	S26.7.10	県	北茨城市平潟町	海面
	大津	〃	〃	〃 大津町	
	久慈	〃	〃	日立市久慈町	
	那珂	〃	〃	ひたちなか市湊本町, 和田町, 平磯町	
	波崎	〃	〃	神栖市波崎	
	計5港				
合計	計24港				海面 9港 霞ヶ浦北浦 11港 内水面 4港

「水産振興課」

(備考)

- 水木漁港—昭和43. 8. 5 日立市から県に管理者変更
- 磯浜漁港—昭和63. 3.31 第2種から第1種に種類変更
- 平潟漁港—昭和63. 3.31 第2種から第3種に種類変更
- 大津漁港—昭和37.10.25 〃
- 久慈漁港—昭和43.12.16 〃
- 平磯漁港—平成 6. 5. 9 那珂湊漁港に統合
- 磯崎漁港—平成13. 3.31 第2種から第1種に種類変更

5-2 港湾一覧

平成22年7月現在

種類	港湾名	管理者	所在地	水域別
重要港湾	茨城港日立港区	県	日立市	海面
	茨城港常陸那珂港区	〃	ひたちなか市, 那珂郡東海村	
	茨城港大洗港区	〃	東茨城郡大洗町	
	鹿島港	〃	鹿嶋市, 神栖市	
	計2港			
地方港湾	川尻港	県	日立市	海面
	河原子港	〃	日立市	〃
	土浦港	〃	土浦市	霞ヶ浦
	潮来港	〃	潮来市	北利根川
	軽野港	〃	神栖市	利根川
	計5港			
合計	7港			海面4港 霞ヶ浦北浦2港 内水面1港

「港湾課」

5-3 漁港整備計画

(単位：百万円)

事業名	地区名	計画期間	計画事業費	H21までの実績額	H21実績	H21までの進捗率	主な内容
特定漁港漁場整備事業	大津	H14~H23	3,178	2,308	110	72.6%	東部埋立, 護岸, 西防波堤, -6m岸壁補修
	那珂湊	H14~H23	4,143	3,221	240	77.8%	残土処理護岸, -6m岸壁, 浚渫
	波崎	H14~H23	10,438	7,260	860	69.6%	-3・-6m岸壁, 東防波堤, 浚渫
広域漁港整備事業	平潟	H14~H23	1,435	758	76	52.8%	南・東防波堤, 道路, 舗装
漁港漁場機能高度化事業	会瀬	H13~H17	216	212	-	98.2%	防波堤改良, 物揚場改良 (完成)
	磯崎	H14~H18	295	232	-	78.0%	-3m岸壁, 内防波堤改良, (完成) 北防波堤改良
漁港施設機能強化事業	久慈	H21~H23	200	60	60	30.0%	北防波堤改良

「水産振興課」

注) 事業規模別事業区分

- ・ 特定漁港漁場整備事業： 計画事業費が20億円を超える事業
- ・ 広域漁港整備事業： 〃 3億円を超え, 20億円以下の事業
- ・ 漁港漁場機能高度化事業： 〃 1.5億円を超え, 3億円以下の事業 (現行：制度廃止)
- ・ 漁港施設機能強化事業： 〃 5千万円以上で過去5年に越波や高潮による被災が証明できること

5-4 漁港海岸整備計画

(単位：百万円)

事業名	海岸名	計画期間	計画事業費	H21迄実績額	H 21実績	H21迄進捗率	主な内容	備考
侵食対策事業	阿字ヶ浦	H15～H20	2,306	2,306	0	100.0%	突堤, 離岸堤, 養浜	H21繰で事業完了
	うち水産庁所管磯崎漁港海岸分		1,591	1,591	0	100.0%	同上	
海岸環境整備事業	平潟漁港	H15～H22	1,308	1,239	12	94.7%	離岸堤改良, 駐車場(養浜中止)	H20で事業完了
海岸堤防等老朽化対策緊急事業	平潟漁港	H21～H24	250	50	50	20.0%	護岸(改良)	
	会瀬漁港	H21～H24	300	30	30	10.0%	護岸(改良)	

「水産振興課」

注) 侵食対策事業は、阿字ヶ浦海岸において国交省港湾局、河川局、水産庁の3省庁(部局)の所管別に、それぞれ港湾課、河川課、水産振興課が連携して侵食対策を実施している。

平成17年度からは、海岸法第40条に基づき、河川局と水産庁の所管する区域を一連海岸として、水産庁補助事業により水産振興課が整備している。

注) 海岸老朽化対策緊急事業

農林水産大臣が管理することとされた海岸保全施設に係る海岸保全区域において主として実施するものであって、下記に掲げる要件をすべて満たすもの。

1. 海岸管理者による海岸保全施設の管理が適切に実施されていること。
2. 老朽化等により機能の確保されていない海岸保全施設であって、機能の強化又は回復を行う必要があると認められるものであること。
3. 海岸保全計画に基づき、本事業の実施内容を記載した海岸堤防等老朽化対策緊急事業計画が策定された地域であること。

県営 : 50,000千円以上

市営 : 25,000千円以上

第6 漁場保護および水産増殖

6-1 沿岸漁場整備対策実績

(1)漁場整備事業

年度	事業名	地区	事業主体	事業量	設置位置
21 (実績)	大型魚礁設置事業	平潟大津	茨城県	5,352 空 ³ ハニカムBH661-KS2型 8基 2,634空 ³ FP魚礁2.00型 151個 2,718空 ³	大津灯台より 141度8, 500m
		磯崎	茨城県	2,976 空 ³ スリースターリー7I-5KN型 4基 2,976空 ³	磯崎灯台より 50度6, 500m
	広域型増殖場造成事業	鹿島灘南端部	茨城県	7.6 ha 十字礁 93個 TA-1型増殖礁 30基	千葉県銚子市一ノ島 灯台より 339度11, 000m
22 (計画)	大型魚礁設置事業	川尻	茨城県	1,488 空 ³ スリースターリー7I-5KN型 2基 1,488空 ³	川尻灯台より 90度5, 000m
		磯崎	茨城県	4,800 空 ³ ハニカムBHX6661-KS2型 4基 2,568空 ³ スリースターリー7I-5KN型 3基 2,232空 ³	磯崎灯台より 50度6, 500m
	大型魚礁付属増殖場 造成事業	磯崎	茨城県	1.0 ha ハラクロス12t型 πブロック8t型	磯崎地先

(2)漁場環境保全創造事業(旧大規模漁場保全事業)

年度	事業主体	事業内容	事業場所
21 (実績)	茨城県	水生植物帯造成(ヨシ) 3,978m ²	鉾田市安塚地先
22 (計画)	"	水生植物帯造成(ヨシ) 4,000m ²	小美玉市下高崎地先

6-2 漁業経営構造改善事業等

(1) 漁業経営構造改善事業

年度	事業主体	事業内容	実施場所
16 (実績)	ひたちなか市	海水処理施設(海水濾過装置60t/時)	那珂湊漁港 荷さばき施設内

(2) 新漁村コミュニティ基盤整備事業

年度	事業主体	事業内容	実施場所
16 (実績)	波崎漁業協同組合	自然エネルギー供給施設(風力発電施設) 1,000kw 1基	波崎漁港内

(3) 水産物供給施設等整備事業

年度	事業主体	事業内容	実施場所
20 (実績)	会瀬漁業協同組合	冷凍庫一式(-20℃) 19.54 m ²	会瀬漁港内

(4) 燃油高騰対策関連施設整備事業

年度	事業主体	事業内容	実施場所
21 (実績)	大津漁業協同組合	陸電施設 200V 14基	大津漁港内

6-3 都市漁村交流施設整備事業

年度	事業主体	事業内容	実施場所
17 (実績)	北茨城市	総合交流施設整備 (体験研修棟 木造平屋建 1棟 337㎡)	大津漁港内
18 (実績)	北茨城市	総合交流施設整備(漁業歴史資料館本館 鉄骨造2階建 1,243㎡)	大津漁港内

6-4 あわびの放流事業実績

(単位:個)

	平成17年度	平成18年度	平成19年度	平成20年度	平成21年度
総 数	232,600	223,350	240,700	272,400	283,300
平潟	3,500	4,600	4,600	6,700	4,300
大津	15,500	10,450	9,300	14,000	14,000
川尻	33,000	40,000	43,000	42,000	46,000
会瀬	13,000	10,800	10,800	13,000	16,000
河原子	25,500	21,000	21,000	20,000	17,000
久慈	35,000	30,000	40,000	50,000	50,000
磯崎	9,100	12,300	12,000	17,500	16,000
那珂湊	75,000	80,000	80,000	80,000	80,000
大洗	23,000	14,200	20,000	29,200	40,000

注)漁協による放流のみの数値で、試験研究用などは含まれていない

「水産振興課」

6-5 海面における種苗放流実績

(単位:千尾,千個,mm)

	平成17年度	平成18年度	平成19年度	平成20年度	平成21年度
すずき	数量	145	777(※1)	168	200
	大きさ(平均)	37.0	54.0, 35.0	34.0	33.0
ひらめ	数量	640	967	805	953
	大きさ(平均)	117.0	116.0	111.0	110.0
鹿島灘はまぐり	数量	7,607	4,238	585	12
	大きさ(平均)	1.6	2.3	1.7	1.6
ほっきがい	数量	休止	休止	休止	休止
	大きさ(平均)				
むらそい	数量	1.1	0.0	5.5(※2)	0.0
	大きさ(平均)	111.0	0.0	30.0, 130.0	0.0

〔水産振興課〕

※1 平成17年度に生産したすずきを平成18年4～6月に213千尾(サイズ54mm),

平成18年度に生産したすずきを平成19年3月に564千尾(サイズ35mm)を放流

※2 平成17年度に生産したむらそいを500尾(サイズ130mm),

平成19年度に生産したむらそい5,000尾(サイズ30mm)を放流

6-6 霞ヶ浦・北浦における放流事業実績

魚種	地区	年度								
		平成17年度	平成18年度	平成19年度	平成20年度	平成21年度				
わかさぎ (百万粒)	霞ヶ浦	1,411 (750)	1,081 (153)	749 (131)	997 (87)	1,175 (56)				
	北浦	234 (234)	231 (231)	231 (127)	247 (85)	232 (55)				
	計	1,645 (984)	1,312 (384)	980 (258)	1,244 (172)	1,407 (111)				
うなぎ (kg)	霞ヶ浦	1,840.0 (1,536.0)	3,173.5 (2,600.0)	2,498.0 (2,311.0)	2,504.0 (1,595.0)	2,177.0 (1,101)				
	北浦	643.0 (643.0)	882.0 (882.0)	412.9 (413.0)	266.8 (286.0)	274.0 (197)				
	計	2,483.0 (2,179.0)	4,055.5 (3,482.0)	2,910.9 (2,724.0)	2,770.8 (1,881.0)	2,451.0 (1,298)				

注)わかさぎの()は内数で湖内産の人工ふ化放流,うなぎの()は内数で県の補助対象を示す
「水産振興課」

第7 水産業協同組合

7-1 協同組合の状況

(単位:人,千円)

	組合数					組合員数					出資金				
	16年度	17年度	18年度	19年度	20年度	16年度	17年度	18年度	19年度	20年度	16年度	17年度	18年度	19年度	20年度
総計	72 (1)	67 (1)	66 (1)	64 (1)	63 (1)	16,415	16,180	15,847	15,516	15,185	3,383,358	3,404,931	3,533,198	3,558,925	3,637,732
沿海	13	13	13	12	12	1,235	1,192	1,157	1,113	1,065	1,837,125	1,808,033	1,785,336	1,855,535	1,920,301
ヶ浦	16	16	16	16	16	1,461	1,422	1,353	1,286	1,236	115,996	106,626	103,043	98,962	96,087
浦	2	2	2	2	2	578	569	533	513	480	12,126	11,946	11,088	10,740	10,112
内水面	15	15	15	15	15	12,098	12,011	11,864	11,668	11,484	201,538	198,671	196,615	194,350	191,472
業種別	6	6	5	4	3	570	557	519	521	520	203,985	202,655	162,890	104,330	115,930
協漁業生産	1 (1)	1 (1)	1 (1)	1 (1)	1 (1)	—	—	—	—	—	—	—	—	—	—
水産加工業	12	8	8	8	8	317	281	273	269	257	461,984	448,590	430,620	428,855	423,475
小計	65 (1)	61 (1)	60 (1)	58 (1)	57 (1)	16,259	16,032	15,699	15,370	15,042	2,832,754	2,776,521	2,689,592	2,692,772	2,757,377
知事認可漁協	3	3	3	3	3	55	55	55	54	53	94,334	99,940	104,216	105,873	109,425
加協	2	1	1	1	1	15	8	8	8	8	91,870	91,370	91,370	91,370	91,370
大臣認可漁協	1	1	1	1	1	29	29	29	29	28	—	—	—	—	—
信用協	1	1	1	1	1	57	56	56	55	54	364,400	437,100	648,020	668,910	679,560
小計	7	6	6	6	6	156	148	148	146	143	550,604	628,410	843,606	866,153	880,355

注1) ()は、うち稼働していない組合

注2) 数値は各年度末時点

「漁政課」

7-2 事業実施状況 (平成20事業年度)

(単位:百万円)

種類 項目	総額	単						協				連合会		
		沿海	霞ヶ浦	北浦	内水面	業種別	漁生	水産加工	小計					
信用														
貯金 (残金)	15,821	-	-	-	-	-	-	-	-	-	-	-	0	15,821
貸出金	5,344	-	-	-	-	-	-	-	-	-	-	454	454	4,890
貯貸率 (%)	-	-	-	-	-	-	-	-	-	-	-	-	-	31
共済 (共済金額)	43,621	41,337	1,213	-	-	-	-	-	-	-	-	1,071	43,621	-
購買 (売上高)	3,704	547	3	-	-	-	-	104	-	-	-	446	1,100	2,604
販売 (売上高)	11,018	10,907	111	-	-	-	-	-	-	-	-	-	11,018	-
製氷 (売上高)	144	144	-	-	-	-	-	-	-	-	-	-	144	-
冷蔵 (売上高)	336	142	-	-	-	-	-	-	-	-	-	197	339	-
自営 (水揚高)	73	73	-	-	-	-	-	-	-	-	-	-	73	-
利用	151	47	1	-	-	-	-	-	-	-	-	103	151	-

「漁政課」

第8 水産金融

8-1 漁協・信漁連における信用事業総量の動向

(単位:百万円)

区 分 \ 年	平成16年度末	平成17年度末	平成18年度末	平成19年度末	平成20年度末	平成21年度末
借 入 金	0 (0)	0	0	0	0	0
貸 付 金	7,209 (34)	6,903	6,524	5,263	4,889	5,337
貯 金	18,499 (1,032)	17,421	16,584	15,369	15,820	14,505
預 け 金	10,948 (988)	10,269	9,844	9,782	10,301	8,548
貯貸率(%)	39 (3)	40	39	34	31	37

注) ()内は漁協分

「信漁連」

※平成17年度末は信漁連への信用事業統合が完了したため、漁協分はなし

8-2 水産制度資金の利用状況

(単位:百万円)

資金名	平成15年度	平成16年度	平成17年度	平成18年度	平成19年度	平成20年度	平成21年度
設備資金	511	197	355	257	234	117	157
漁業近代化資金	393	136	274	119	142	57	114
大中小型まき網漁業代船建造推進資金	0	0	40	0	0	0	0
水産加工施設等改善利子補助	58	21	11	104	23	0	-
沿岸漁業改善資金	60	40	30	34	69	60	43
負債整理資金	0	640	0	30	0	0	0
大中小型まき網漁業経営維持安定資金	-	640	-	-	-	-	-
定置網漁業経営維持安定資金	-	-	-	30	-	-	-
漁協組織緊急再編対策資金	-	-	-	-	-	-	-
運転資金	1,073	1,035	915	854	839	903	867
漁業経営高度化促進支援資金	-	115	18	0	0	-	-
水産加工経営改善促進資金	111	98	103	68	77	54	70
水産振興資金	750	750	750	750	750	849	797
水産加工業構造改善対策資金	212	72	44	36	12	-	-
災害資金	0	0	0	47	0	0	0
日立港湾物産事故緊急漁業経営対策資金	-	-	-	-	-	-	-
鹿島灘沖貨物船産事故緊急漁業経営対策資金	-	-	-	47	-	-	-
保証料補助	6,399	7,011	6,145	4,886	5,765	1,148	1,556
漁業信用保証料	1,965	2,037	1,587	1,313	1,348	1,148	1,556
水産加工業信用保証料	4,434	4,974	4,558	3,573	4,417	0	0

注)保証料補助については保証額を記載している 「漁政課」

10-4 加工種類別の経営体数の推移

(単位:経営体)

	平成14年	平成15年	平成16年	平成17年	平成18年
実経営体数	285	-	262	249	-
素干し品	43	-	14	13	-
塩干品	113	-	86	82	-
煮干し品	112	-	100	94	-
くん製品	1	-	1	1	-
塩蔵品	10	-	10	11	-
節製品	3	-	2	1	-
ねり製品	11	-	9	8	-
その他水産加工物	173	-	158	153	-
冷凍食品	22	-	30	31	-
魚油	-	-	-	-	-
飼肥料	-	-	-	-	-
冷凍水産物	58	-	68	65	-
延べ経営体数					

注 1) H13より調査対象が縮小された(魚油・飼肥料対象外) 「水産物流通統計年報」

注 2) H15の調査結果は公表されていない

注 3) H18年より統計対象外

10-6 生鮮魚介類の消費状況(平成20年)

(単位:g, 円, %)

	水戸市1世帯当たり				全国1世帯当たり			
	購入量	割合	購入額	割合	購入量	割合	購入額	割合
生鮮魚介類計	31,225	100.0	33,066	100.0	36,332	100.0	42,201	100.0
1. 鮮魚計	28,519	91.3	30,026	90.8	32,912	90.6	38,377	90.9
まぐろ	2,218	7.1	3,712	11.2	2,491	6.9	4,763	11.3
あじ	1,137	3.6	762	2.3	1,690	4.7	1,348	3.2
いわし	421	1.3	296	0.9	691	1.9	478	1.1
かつお	2,108	6.8	2,377	7.2	1,094	3.0	1,433	3.4
かれい	1,099	3.5	1,157	3.5	1,277	3.5	1,300	3.1
さけ	3,234	10.4	3,725	11.3	3,098	8.5	3,378	8.0
さば	767	2.5	475	1.4	1,321	3.6	935	2.2
さんま	3,276	10.5	1,645	5.0	2,360	6.5	1,199	2.8
たい	154	0.5	281	0.8	729	2.0	1,149	2.7
ぶり	1,175	3.8	1,321	4.0	2,041	5.6	2,781	6.6
いか	2,638	8.4	1,626	4.9	3,115	8.6	2,314	5.5
たこ	522	1.7	848	2.6	692	1.9	1,043	2.5
えび	931	3.0	1,399	4.2	2,005	5.5	2,838	6.7
かに	656	2.1	1,161	3.5	742	2.0	1,733	4.1
その他の鮮魚	3,836	12.3	4,183	12.7	6,236	17.2	6,959	16.5
刺身盛合わせ	2,455	7.9	5,057	15.3	2,099	5.8	4,725	11.2
2. 貝類計	2,725	8.7	3,040	9.2	3,402	9.4	3,824	9.1
あさり	614	2.0	483	1.5	1,111	3.1	860	2.0
しじみ	1,014	3.2	999	3.0	313	0.9	362	0.9
かき	353	1.1	537	1.6	619	1.7	854	2.0
ほたて貝	549	1.8	871	2.6	980	2.7	1,302	3.1
その他の貝類	130	0.4	151	0.5	352	1.0	445	1.1

注) 計と内訳は一致しない

「家計調査年報」

第11 漁業制度

11-1 茨城海区の漁業権免許漁場

(平成22年7月1日現在)

記号	免許番号	漁業種類	漁業権者
1	茨共第1号	第1種共同	平潟漁協
3	" 3 "	"	大津漁協
4	" 4 "	"	大津, 川尻漁協
5	" 5 "	"	川尻漁協
6	" 6 "	"	会瀬漁協
7	" 7 "	"	河原子漁協
8	" 8 "	"	河原子, 久慈浜丸小漁協
9	" 9 "	"	久慈浜丸小漁協
10	" 10 "	"	久慈町, 久慈浜丸小漁協
11	" 11 "	"	久慈町, 久慈浜丸小, 磯崎漁協
12	" 12 "	"	磯崎漁協
13	" 13 "	"	那珂湊漁協
15	" 15 "	"	大洗町 鹿島灘, はさき漁協
16	" 16 "	第1種, 第2種共同	大洗町, 鹿島灘, はさき漁協
17☆ (63)	茨共第17号 (共第63号)	第2種共同	那珂湊, 大洗町, 鹿島灘, はさき, 千葉県銚子市漁協
定1	茨定第1号	定置	会瀬漁協

注) ☆印は, 3年4ヶ月毎に茨城県知事と千葉県知事が交互に免許, 平成22年7月1日から平成25年10月31日まで茨城県知事免許 ※()内は千葉県知事の免許番号

11-2 海面の漁業権漁場及び許可漁業操業区域図

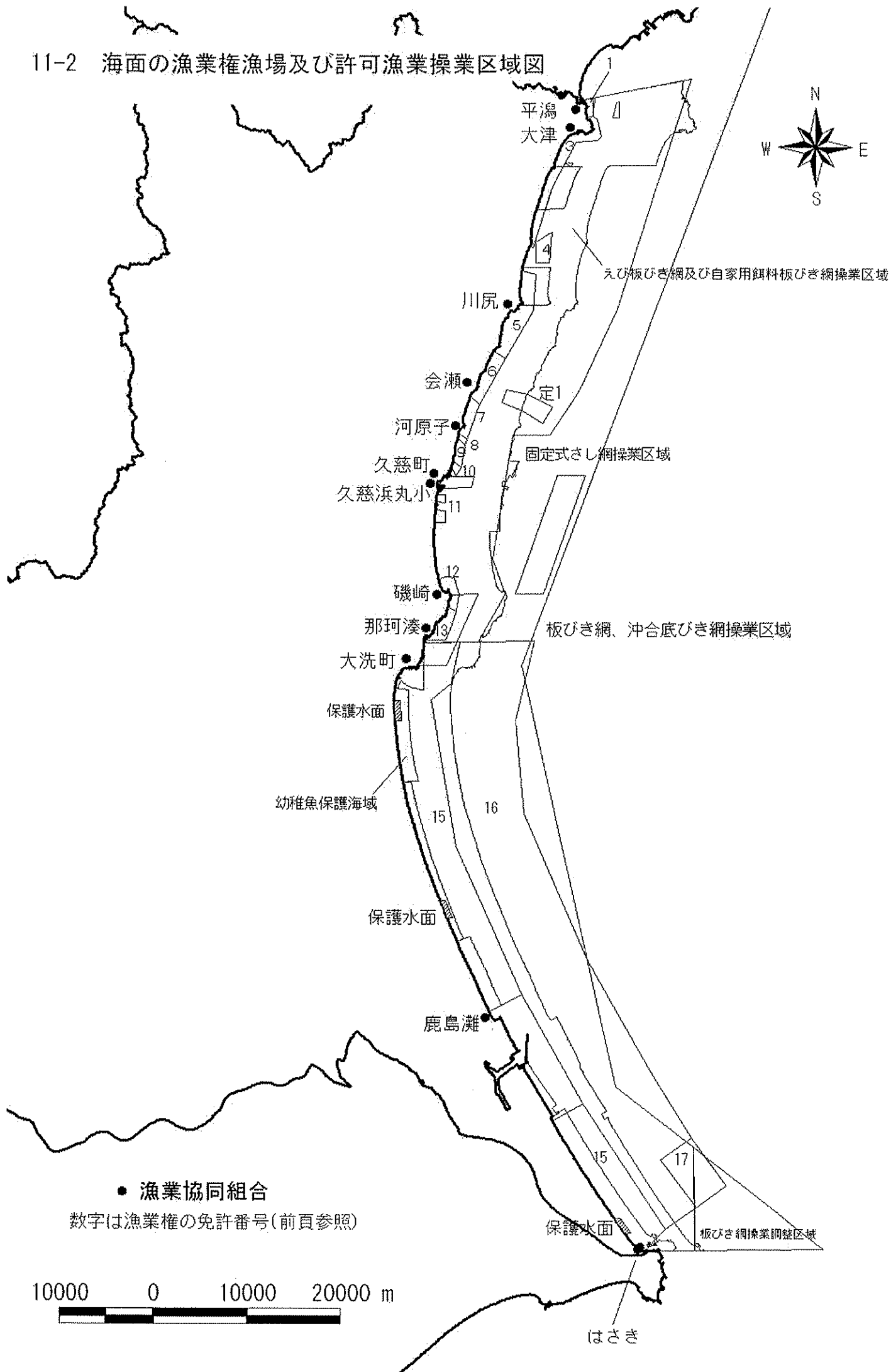

11-5 他県の漁業調整委員会からの承認現況

(平成22年7月1日現在)

項目		年				
		17	18	19	20	21
いかつり	福島海区	8	8	8	8	8
かじき等流し網	宮城海区	0	0	0	0	0
かじき等流しさし網	千葉海区	0	0	0	0	0
浮きはえ縄	東京海区	0	0	0	0	0

「漁政課」

11-6 他県の知事許可漁業の現況

(平成22年7月1日現在)

項目	年	17	18	19	20	21
	いかつり	宮城県	0	0	0	0
火光利用さば	東京都	1	1	1	1	0
	千葉県	1	1	1	1	0
かじき等流し網	福島県	1	0	0	0	0
さんま(10トン未満)	北海道	1	1	1	1	1

「漁政課」

11-7 指定漁業、届出漁業の現況

(平成22年7月1日)

区分 漁協	指定漁業					届出漁業		
	まぐろ・ かつお・ 遠洋	大 中 型 ま き 網	沖 合 底 び き 網	北 太 平 洋 さ ん ま	流 し 網 中 型 さ け ・ ま す	か じ き 網 等	沿 岸 ま ぐ ろ は え 縄	小 い か 釣 り す る め
平 潟	-	-	3	-	-	-	1	-
大 津	-	8	1	-	-	-	-	-
久 慈 町	-	(1) 3	1	2	(1) 2	2	-	-
磯 崎	-	-	-	-	-	-	-	4
那 珂 湊	1	-	1	1	-	-	-	11
大 洗 町	-	1	-	-	-	-	-	-
は さ き	2	(4) 14※	1	-	-	-	-	-
そ の 他	-	-	-	1	-	-	-	-
合 計	3	(5) 26※	7	4	(1) 2	2	1	15

注) ()は内数で起業認可件数 ※は試験操業を含む

11-8 漁獲可能量(TAC)制度

第1種特定海洋 生物資源	H21			H22		
	漁獲可能量			漁獲可能量		
	うち大臣管理	うち本県管理		うち大臣管理	うち本県管理	管理対象期間
さんま	45.5万トン	35.0万トン	—	45.5万トン	35.0万トン	H22年7月～H23年6月
すけとうだら	22.7万トン	13.6万トン	—	22.6万トン	13.7万トン	H22年4月～H23年3月
まあいし	20.8万トン	6.9万トン	若干	22.4万トン	7.8万トン	H22年1月～12月
まさば及びごまさば	6.1万トン	3.5万トン	—	7.2万トン	4.1万トン	H22年1月～12月
するめいか	54.8万トン	33.6万トン	若干	60.7万トン	35.6万トン	H22年7月～H23年6月
ずわいがに	33.3万トン	22.8万トン	若干	31.8万トン	22.0万トン	H22年1月～12月
	6,423トン	4,865トン	若干	6,129トン	4,639トン	H22年7月～H23年6月

11-9 漁獲努力管理量(TAE)制度(やなぎむしがれい)

単位:隻日数

	H19		H20		H21		備考
	割当数量	消化数量	割当数量	消化数量	割当数量	消化数量	
割り当て総数	69,346	26,682	69,346	23,809	69,346	22,810	
沖合底びき網漁業	65,650	24,200	65,650	22,050	65,650	20,950	係数設定により実数の10倍
福島県管理量(小型底びき網漁業)	1,776	1,413	1,776	916	1,776	953	
茨城県管理量(小型底びき網漁業)	1,920	1,069	1,920	843	1,920	907	

11-10 遊漁船業者の登録現況(平成22年7月)

(1) 経営組織別、専・兼別経営体数

(単位:経営体)

	合 計	個人経営	共同経営	法人経営	専 業	兼 業
海 面	161	160	0	1	16	145
霞ヶ浦北浦	3	3	0	0	3	0

(2) 規模(保有船数)別経営体数

「専業」

(単位:経営体)

	合 計	1 隻	2 隻	3 隻	4 隻	5隻以上
海 面	16	15	1	0	0	0
霞ヶ浦北浦	3	2	1	0	0	0

「兼業」

(単位:経営体)

	合 計	1 隻	2 隻	3 隻	4 隻	5隻以上
茨 城	159	150	8	0	0	1
霞ヶ浦北浦	0	0	0	0	0	0

(3) 漁船・漁船外別、トン数階層別遊漁船数

「漁船」

(単位:隻)

	合 計	1トン未満	1～ 5	5 ～ 20	20 ～	未記入
茨 城	149	0	114	35	0	0
霞ヶ浦北浦	0	0	0	0	0	0

「漁船外」

	合 計	1トン未満	1～ 5	5 ～ 20	20 ～	未記入
茨 城	25	0	9	10	0	6
霞ヶ浦北浦	4	2	0	1	0	1

11-11 遊漁船業の推移

(平成22年7月1日現在)

地区	年度 項目	平成18年度		平成19年度		平成20年度		平成21年度		平成22年度	
		業者数	船数	業者数	船数	業者数	船数	業者数	船数	業者数	船数
平	湍	19	19	14	14	14	14	14	14	14	14
大	津	5	5	5	5	5	5	5	5	5	5
川	尻	2	2	2	2	1	1	1	1	1	1
会	瀬	2	2	2	2	2	2	2	2	2	2
河	原 子	0	0	0	0	2	2	2	2	2	2
久	慈 町	7	8	7	8	8	9	8	9	8	9
久	慈浜丸小	8	13	8	12	8	12	8	10	8	10
磯	崎	6	8	6	8	6	8	6	8	6	8
那	珂 湊	7	7	7	7	7	7	7	7	7	7
大	洗 町	20	21	20	21	19	20	19	20	20	20
鹿	島 灘	59	59	60	60	60	60	60	60	61	61
は さ き	波崎	1	2	9	16	9	15	9	15	9	15
	波崎 共栄	8	13								
大	湹 沼	2	3	2	3	2	3	2	3	2	3
久	慈 川	0	0	1	1	1	1	1	1	0	0
那	珂川第一	0	0	0	0	1	1	1	1	1	1
専	業 者	14	14	12	12	13	14	13	14	15	16
海	面 計	160	176	155	171	158	174	158	172	161	174
霞	ヶ 浦	0	0	0	0	0	0	0	0	0	0
き	たうら広域	0	0	0	0	0	0	0	0	0	0
新	利 根	0	0	0	0	0	0	0	0	0	0
そ	の 他	0	0	0	0	1	1	1	1	3	4
霞	ヶ浦北浦計	0	0	0	0	1	1	1	1	3	4
合	計	160	176	155	171	159	175	159	173	164	178

11-12 霞ヶ浦北浦海区の漁業権免許状況

(1) 共同漁業権

(平成22年7月1日現在)

免許番号	漁業種類	漁業権者
霞北共第1号	第2種共同漁業	霞ヶ浦漁業協同組合
霞北共第2号	"	"
霞北共第3号	"	"
霞北共第4号	"	"
霞北共第5号	"	高浜入漁業協同組合 霞ヶ浦漁業協同組合
霞北共第6号	"	"
霞北共第7号	"	麻生漁業協同組合 霞ヶ浦漁業協同組合
霞北共第8号	"	"
霞北共第9号	"	"
霞北共第10号	"	"
霞北共第11号	"	"
霞北共第12号	"	潮来漁業協同組合
霞北共第13号	"	きたうら広域漁業協同組合
霞北共第14号		
霞北共第15号		
霞北共第16号		
霞北共第17号		
霞北共第18号	"	常陸川漁業協同組合
	"	潮来漁業協同組合

「漁政課」

(2) 区画漁業権

(平成22年7月1日現在)

免許番号	漁業種類	漁業権者	
霞北区第11号	第1種(小割式)	霞ヶ浦漁業協同組合	
霞北区第12号			
霞北区第13号			
霞北区第15号			
霞北区第16号			
霞北区第17号			
霞北区第22号			
霞北区第25号			
霞北区第26号			
霞北区第29号			
霞北区第30号			麻生漁業協同組合
霞北区第41号			霞ヶ浦漁業協同組合
霞北区第43号			きたうら広域漁業協同組合
霞北区第52号			潮来漁業協同組合
霞北区第62号			きたうら広域漁業協同組合
霞北区第63号	第1種(真珠)	戸田真珠(有)ほか7名	
霞北区第111号		大湖真珠(株)ほか5名	
霞北区第112号		和光真珠 柴田光夫ほか1名	
霞北区第113号		玉川真珠養殖組合 榎木 光一郎ほか11名	
霞北区第115号		高浜入真珠養殖協議会 渡辺 章ほか7名	
霞北区第117号	明恒パール牛久・観光(株)		
霞北区第118号	柳瀬パール(有)		
霞北区第121号			

「漁政課」

11-13 霞ヶ浦北浦海区の漁場図(霞ヶ浦) (平成22年7月1日現在)

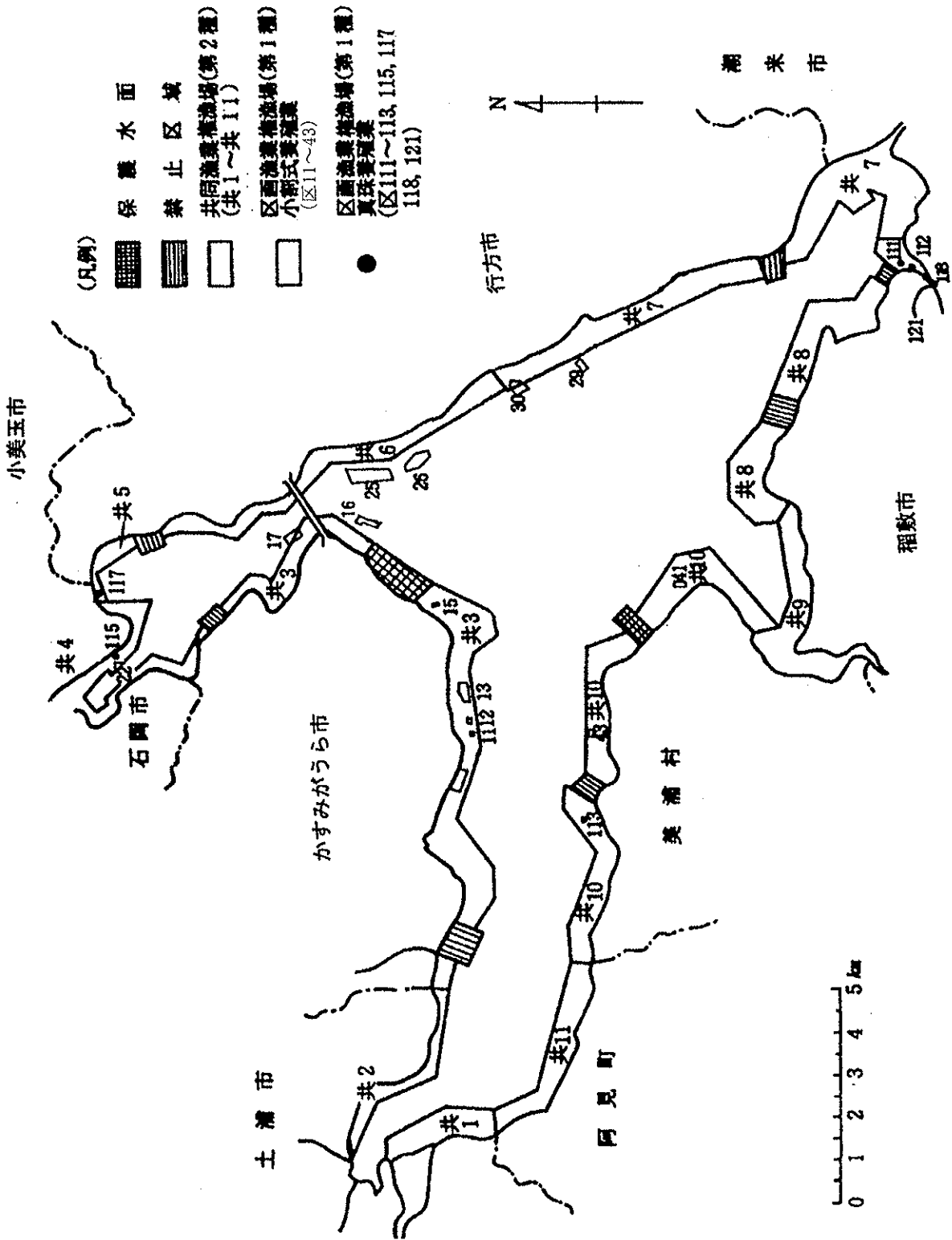

11-14 霞ヶ浦北浦海区の漁場図(北浦) (平成 22 年 7 月 1 日現在)

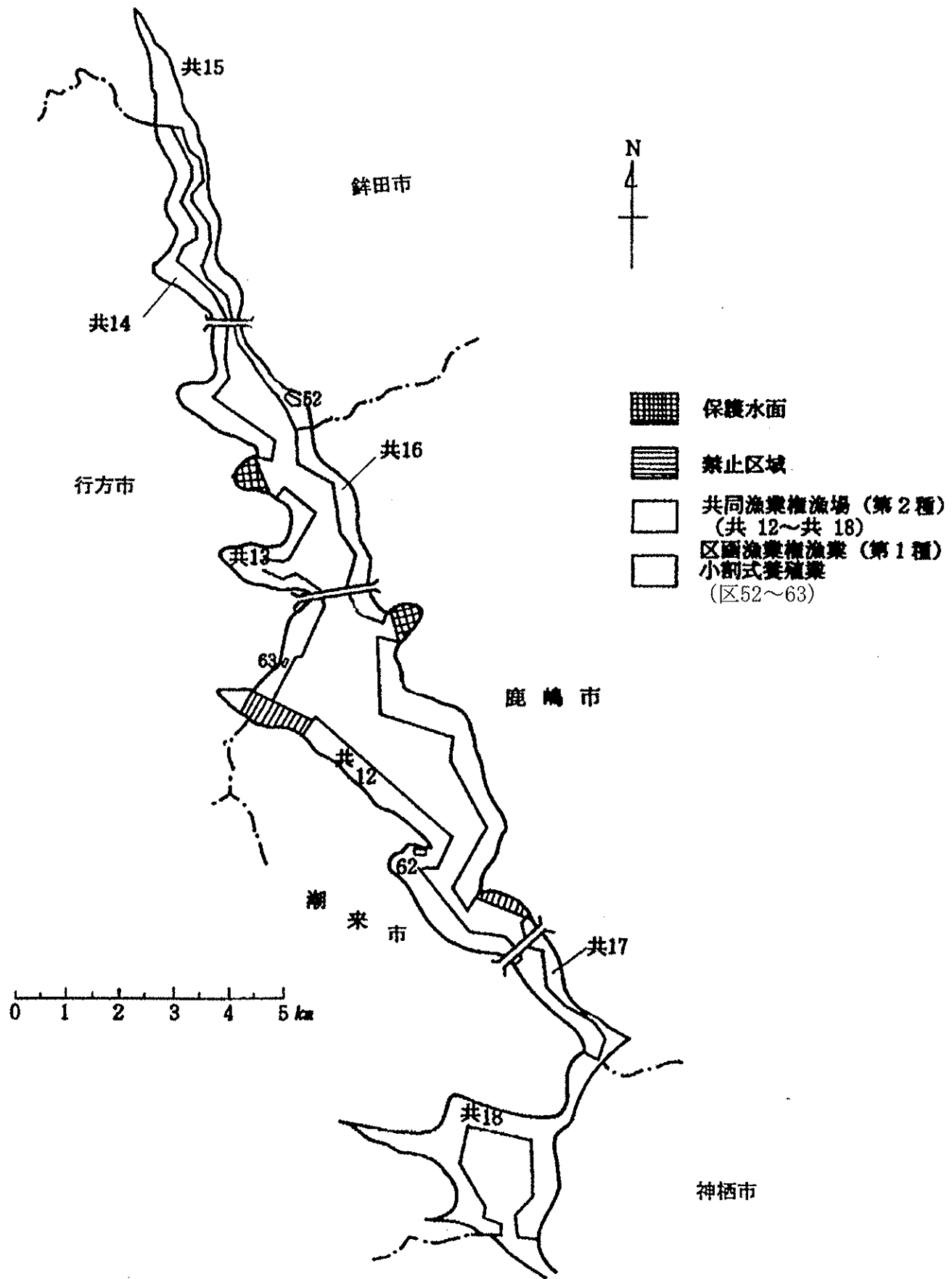

11-15 霞ヶ浦北浦地区の知事許可漁業の許可現況

漁業種別	漁	霞ヶ浦	北浦																合計																												
			土浦市支部	土浦第一支部	カサミがうら支部	田舎支部	新治玉川支部	阿見町支部	美浦村支部	美浦村安中支部	古渡支部	古渡浦支部	浮島支部	本新島支部	玉造支部	牛堀支部	高浜入	麻生		霞ヶ浦計	きたうら広域	大和支部	北浦支部	大津支部	大野支部	鹿島支部	綾田支部	期末	常陸川	北浦計																	
																															247	87	81	6	284	0	1	0	0	0	2	4	4	2	9	4	7
小型機船底びき網	手操第一種漁業 (いさごころひき)	手繰第三種漁業 (しじみかき)	手繰第三種漁業 (まんぐわ)	打網漁業 (帆びき網)	その他の小型機船 (わかさぎしらう)	こい	な	ふ	な	そ	大徳網漁業	小大徳網漁業	大徳網漁業	菱角式網漁業 (掛網漁業)	しらおさし網漁業 (しらうお選網)	まき網漁業 (張網漁業)	おだ漁業	笹浸漁業	その他つけ漁業	26	35	439	21	21	29	42	104	37	60	83	7	302	31	9	312	1,568	463	115	137	93	69	27	22	181	33	677	2,245
合計		1,247	439	21	29	42	104	37	60	83	7	302	31	9	312	1,568	463	115	137	93	69	27	22	181	33	677	2,245																				
「霞ヶ浦北浦水産事務所」																																															

11-16 内水面の漁業権免許状況

(平成22年7月1日現在)

記号	免許番号	漁業種類	漁業権者
1	茨内共第1号	第1種共同漁業	はざき漁協
2	茨内共第2号	第5種共同漁業	常陸川漁協
3	茨内共第3号	〃	牛久沼漁協
4	茨内共第4号	〃	鬼怒小貝漁協, 小貝川漁協, 鬼怒利根漁協, 関東漁協
5	茨内共第5号	〃	鬼怒小貝漁協, 鬼怒利根漁協, 関東漁協
6	茨内共第6号	〃	鬼怒小貝漁協, 関東漁協
9	茨内共第9号	〃	新利根漁協
10	茨内共第10号	〃	新利根漁協
11	茨内共第11号	〃	新利根漁協
12	茨内共第12号	〃	霞ヶ浦漁協, 桜川漁協
13	茨内共第13号	〃	那珂川第一漁協, 那珂川漁協, 緒川漁協
14	茨内共第14号	〃	大瀬沼漁協
15	茨内共第15号	〃	久慈川漁協
16	茨内共第16号	〃	十王川漁協
17	茨内共第17号	〃	大北川漁協
19	茨内共第19号	第1種共同漁業	関東漁協, 小貝川漁協
20	茨内共第20号	〃	関東漁協
21	茨内共第21号	〃	関東漁協
23	茨内共第23号	〃	那珂川第一漁協, 那珂川漁協
24	茨内共第24号	〃	大瀬沼漁協
①	茨内区第1号	第2種区画漁業 (魚類養殖)	(有)小平鯉金魚養殖場
④	茨内区第4号	第1種区画漁業 (真珠養殖)	戸田真珠(有), 新利根漁協
⑤	茨内区第5号	〃 〃	清和真珠(株), 新利根漁協
⑥	茨内区第6号	〃 〃	大湖真珠(株), 新利根漁協
15	内共第15号 (千葉県知事免許)	第5種共同漁業	新利根漁協, 鬼怒利根漁協, 千葉県2漁協(手賀沼漁協, 印旛沼漁協), 埼玉県1漁協(北埼玉利根漁協)

11-17 内水面の漁業権免許現況図 (平成 22 年 7 月 1 日現在)

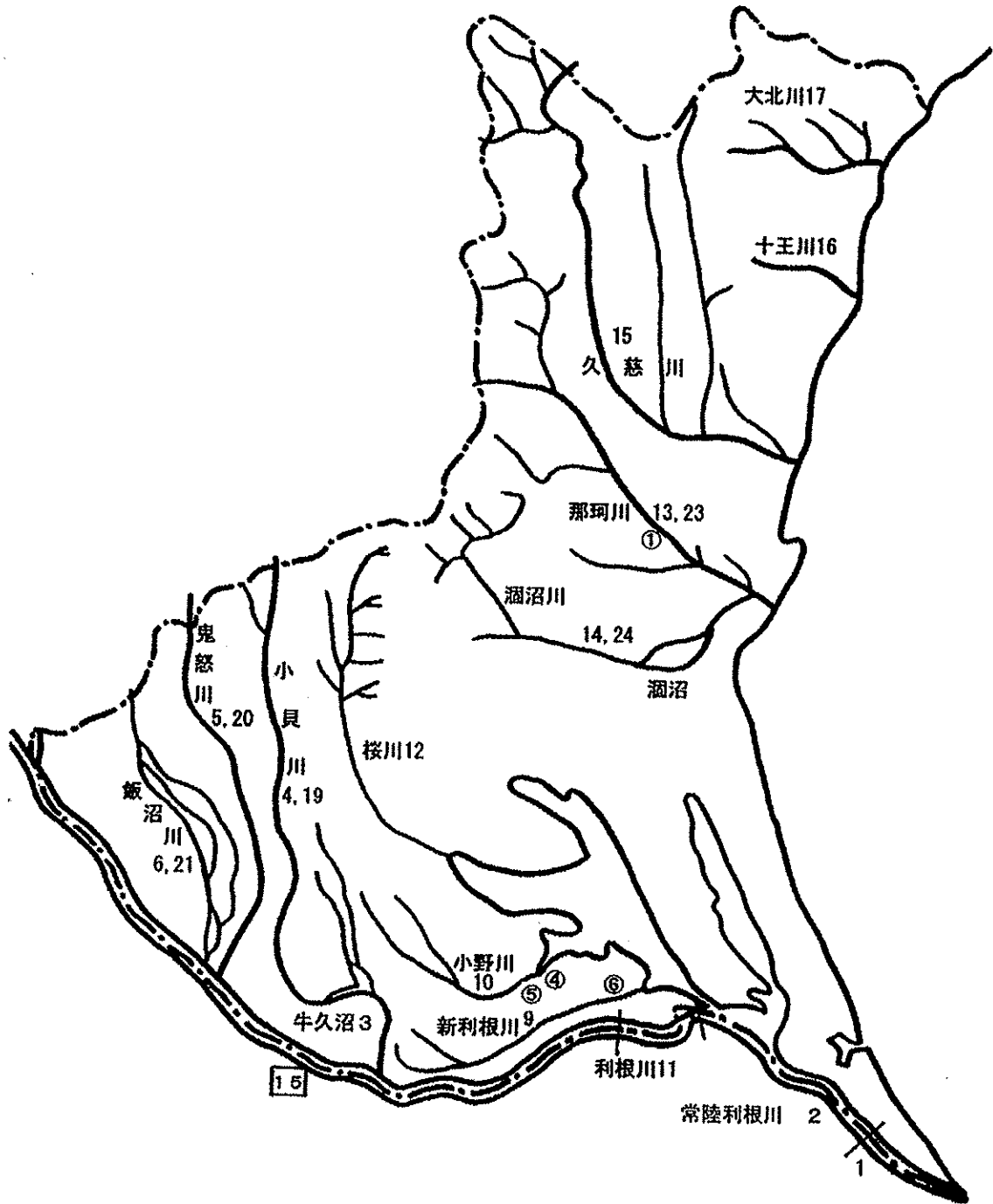

11-18 内水面の採捕許可現況

(平成22年7月1日現在)

採捕の種類		漁 協					合計
		はさき	大湊沼	那珂川	那珂川 第一	常陸川	
ひき網	しらうおひき網	46	0	0	0	0	46
	いさざひき網	0	1	0	0	0	1
まき網	ぼらまき網	6	0	0	0	0	6
さし網	流しさし網	79	0	0	0	0	79
	雑魚建さし網	77	0	0	0	0	77
	さより建さし網	0	10	0	0	0	10
	にしん建さし網	0	2	0	12	0	14
	しらうお建さし網	0	11	0	0	0	11
ふくろ網	しらうお こませ掛ふくろ網	48	0	0	0	0	48
	かに網	0	0	108	0	0	108
しじみかき		13	0	0	0	21	34
うなぎ鎌		0	0	0	0	16	16
竹筒		0	0	0	0	1	1
かにかご		0	0	10	37	0	47
合計		269	24	118	49	38	498

「漁政課」

第12 その他

12-1 水産関係予算額(一般会計当初予算)

(単位:千円)

	平成21年度予算額	平成22年度予算額	比率	備考	
県 全 体 ①	1,076,594,030	1,075,314,672	99.9		
農 林 水 産 部 計 ②	65,715,294	55,600,350	84.6		
※水 産 計 ③	5,037,219	4,780,935	94.9		
※漁 政 課 計 ④	2,301,531	2,404,280	104.5		
漁 政 課	1 水産総務費	287,459	440,009	153.1	
	2 水産振興費	144,662	125,344	86.6	
	(1)漁業振興対策費	32,429	23,046	71.1	
	(2)漁場保護対策費	12,553	10,298	82.0	
	(3)水産物流通加工振興対策費	5,995	13,800	230.2	
	(4)内水面漁業振興対策費	1,346	1,012	75.2	
	(5)霞ヶ浦北浦水産振興対策費	63,070	47,983	76.1	
	(6)水産業改良普及事業費	29,268	29,205	99.8	
	3 水産業協同組合指導費	985,521	978,003	99.2	
	(1)水産業協同組合育成対策費	6,087	2,647	43.5	
	(2)水産金融対策費	29,434	25,356	86.1	
	(3)水産業振興資金貸付金	950,000	950,000	100.0	
	(4)漁業共済事業促進費	0	0	0.0	
	4 漁業調整費	67,504	47,347	70.1	
(1)漁業調整費	2,754	4,492	163.1		
(2)漁業調整委員会費	64,750	42,855	66.2		
5 漁業取締費	28,041	59,615	212.6		
6 漁船管理費	3,230	3,098	95.9		
7 水産事務所費	122,214	108,808	89.0		
8 水産試験場費	398,802	386,693	97.0		
9 内水面水産試験場費	162,282	123,547	76.1		
水産振興課計⑤	2,735,688	2,376,655	86.9		
水 産 振 興 課	1 水産総務費	117,506	110,582	94.1	
	2 水産振興費	183,146	178,288	97.3	
	(1)漁業振興対策費	171,197	172,805	100.9	
	(2)水産経営構造改善事業費	5,066	0	0.0	
	(3)内水面漁業振興対策費	3,418	2,710	79.3	
	(4)霞ヶ浦北浦水産振興対策費	3,465	2,773	80.0	
	3 漁港管理費	118,379	118,588	100.2	
	4 水産基盤整備費	2,206,657	1,875,697	85.0	
	(1)広域漁港整備事業費	1,505,000	1,239,250	82.3	
	(2)漁場整備対策事業費	366,923	309,033	84.2	
(3)その他	334,734	327,414	97.8		
5 災害水産施設復旧費	110,000	93,500	85.0		

注)特別会計を含む

12-2 水産行政機構一覽

(平成22年7月1日現在)

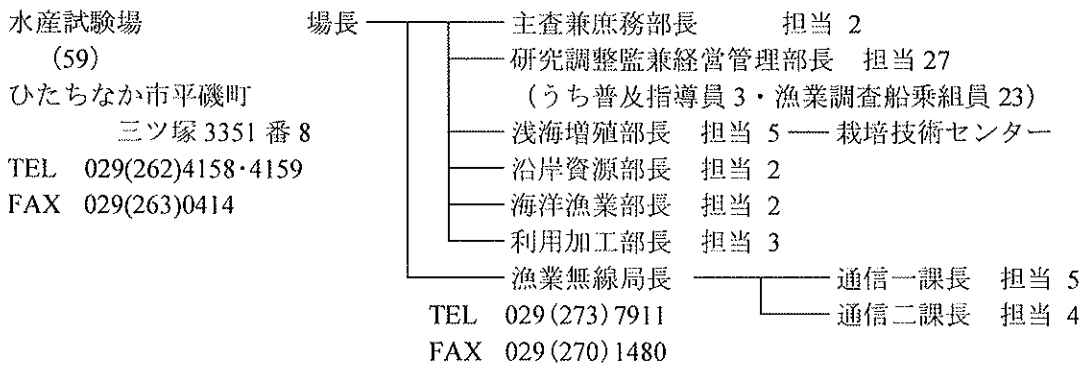
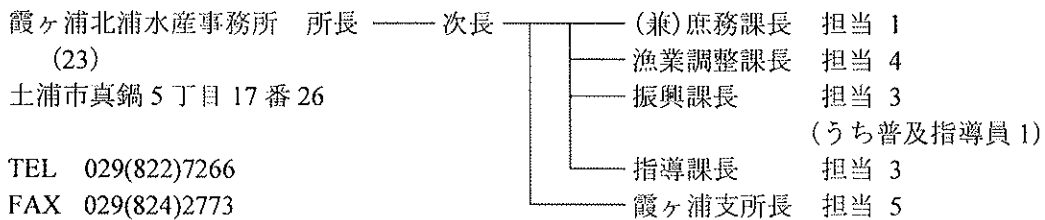
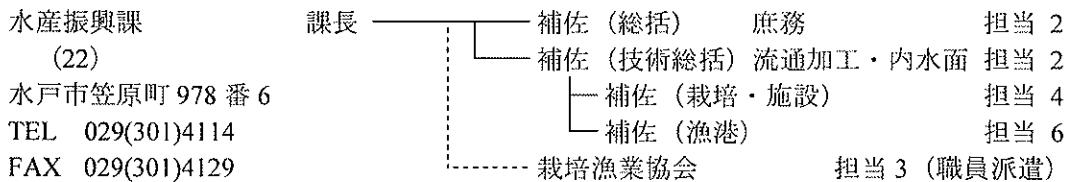
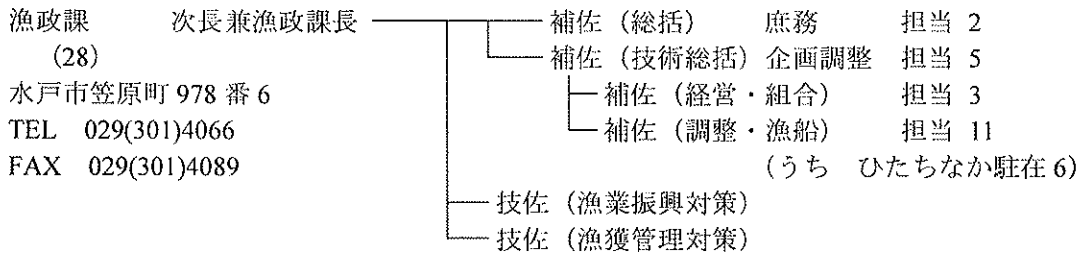

茨城海区漁業調整委員会 ————— 事務局 技佐兼事務局長 担当 3

茨城県内水面漁場管理委員会 ————— 事務局 (茨城海区漁業調整委員会と兼務)

霞ヶ浦北浦海区漁業調整委員会 ————— 事務局 技佐兼事務局長 担当 1

12-3 市町村水産主務課名簿

(平成22年8月 24日現在)

市町村名	市町村長	郵便番号	所在地	水産主務課名	電話番号 FAX番号 ホームページアドレス 電子メールアドレス
北茨城市	豊田 稔	319-1592	北茨城市磯原町磯原1630	環境産業部農林水産課 水産振興室	0293(43)1111 0293(43)1108 http://www.city-kitaibaraki.jp/ kouhou@city-kitaibaraki.jp
日立市	櫻村 千秋	317-8601	日立市助川町1-1-1	産業経済部農林水産課	0294(22)3111 0294(24)1713 http://www.city.hitachi.ibaraki.jp/ norin@city.hitachi.lg.jp
ひたちなか市	本間 源基	311-1292	ひたちなか市和田町2-12-1 (那珂湊総合支所)	経済部水産課	029(273)0111 029(262)6644 http://www.city.hitachinaka.ibaraki.jp/ kouhou@city.hitachinaka.ibaraki.jp
大洗町	小谷 隆亮	311-1392	大洗町磯浜町6881-275	農林水産課水産振興係	029(267)5111 029(266)2412 http://www.town.oarai.ibaraki.jp nousui@town.oarai.ibaraki.jp
鉾田市	鬼沢 保平	311-1592	鉾田市鉾田1444-1	産業経済部産業経済課 農政企画係	0291(33)2111 0291(32)4443 http://www.city.hokota.lg.jp/ keizai@city.hokota.lg.jp
鹿嶋市	内田 俊郎	314-8655	鹿嶋市平井1187-1	環境経済部農林水産課	0299(82)2911 0299(84)1213 http://city.kashima.ibaraki.jp/ nourin1@city.ibaraki-kashima.lg.jp
神栖市	保立 一男	314-0408	神栖市波崎6530	産業経済部農林水産課 水産振興室	0479(44)1111 0479(44)6615 http://www.city.kamisu.ibaraki.jp/ suisan@city.kamisu.ibaraki.jp
稲敷市	田口 久克	300-0792	稲敷市結佐1545(東庁舎)	産業建設部農政課	029(892)2000 029(892)0906 http://www.city.inashiki.lg.jp/ nousei@city.inashiki.lg.jp
かすみがうら市	宮嶋 光昭	300-0192	かすみがうら市大和田562 (霞ヶ浦庁舎)	環境経済部農林水産課 産業振興係	0299(59)2111 029(897)1111 http://www.city.kasumigaura.ibaraki.jp/
土浦市	中川 清	300-0812	土浦市下高津2-7-36 (高津庁舎)	産業部農林水産課	029(826)1111 029(823)9220 http://www.city.tsuchiura.ibaraki.jp/
石岡市	久保田 健一郎	315-8640	茨城県石岡市石岡1-1-1	経済部農政課	0299(23)1111 0299(22)3684 http://www.city.ishioka.lg.jp/ nousei@city.ishioka.lg.jp
小美玉市	島田 穰一	319-0192	小美玉市壱倉835	産業経済部農政課	0299(48)1111 0299(48)1199 http://www.city.omitama.lg.jp/
潮来市	杉田 千春	311-2493	潮来市辻626	環境経済部農政課	0299(63)1111 0299(63)3591 http://www.city.itako.ibaraki.jp/ nousei@city.itako.ibaraki.jp
行方市	伊藤 孝一	311-1792	行方市山田2564-10 (北浦庁舎)	経済部農林水産課	0291(35)2111 0291(35)1785 http://www.city.namegata.ibaraki.jp/
美浦村	中島 栄	300-0492	稲敷郡美浦村受領1515	経済建設部経済課	0298(85)0340 0298(85)4953 http://www.vill.miho.lg.jp/ keizai@vill.miho.lg.jp
阿見町	天田 富司男	300-0392	稲敷郡阿見町中央1-1-1	生活産業部農業振興課	0298(88)1111 0298(87)9560 http://www.town.ami.ibaraki.jp/ nogyoshinkoka-ofc@town.ami.lg.jp
茨城町	小林 宣夫	311-3192	東茨城郡茨城町小堤1080	経済建設部地域産業課	029(292)1111 029(292)6748 http://business2.plala.or.jp/ibarakit/ ibarakit@atlas.plala.or.jp

12-4 水産業協同組合名簿
(1) 地区漁業協同組合(45)

(平成22年8月24日現在)

組合名	代表理事 組合長	郵便番号	所在地	電話番号 FAX番号 ホームページアドレス 電子メールアドレス
平 潟	武子 寛	319-1701	北茨城市平潟町605	0293(46)1131~3 0293(46)6411
大 津	鈴木 将之	319-1702	北茨城市大津町121-55	0293(46)1117 0293(46)2403
川 尻	田山 敏一	319-1411	日立市川尻町1-10-10	igtacoatsu@peace.ocn.ne.jp 0294(43)5344 0294(42)8173
会 瀬	横田 政男	317-0076	日立市会瀬町1-1-8	igtactoyoura@coffee.ocn.ne.jp 0294(21)0065・1449 0294(21)0065
河原子	関 二三	316-0005	日立市河原子町3-1-14	if-ouse@world.ocn.ne.jp 0294(33)0069 0294(33)0296
久慈町	今橋 照男	319-1222	日立市久慈町1-1-2	kawarago-gyokyou@ak.wakwak.com 0294(52)3360 0294(52)6133
久慈浜丸小	宇佐美 寛	319-1222	日立市久慈町1-1-2	0294(52)2066~7 0294(52)1727
磯 崎	飛田 弘	311-1202	ひたちなか市磯崎町4643	029(265)8111~2 029(265)8076
那珂湊	大内 清一	311-1214	ひたちなか市和田町3-11-11	029(263)6311~2 029(263)6756
大洗町	石田 力	311-1301	東茨城郡大洗町磯浜町字東 8253-10	029(266)2165~7 029(266)1695
鹿島灘	小野 勲	314-0012	鹿嶋市大字平井字灘2289	0299(82)2089 0299(82)2292 http://www.sopia.or.jp/~kasima/ kasima@sopia.or.jp
はさき	石田 洋一	314-0407	神栖市波崎新港9	0479(44)1122 0479(44)3020 http://www.portland.ne.jp/~hasaki/ hasaki@portland.ne.jp
霞ヶ浦	薄井 征記	300-0823	土浦市小松1-21-9	029(821)6388 029(821)4446
麻生	吉崎 佐兵衛	311-3832	行方市麻生163-1	0299(72)0416 (FAX兼用)
きたうち広域	戸島 武男	311-3823	行方市白浜1570	0299(73)3037 0299(73)3280
潮来	小沼 政美	311-2406	潮来市新宮1942	0299(66)2711 (FAX兼用)
大北川	松川 壽郎	319-1543	北茨城市磯原町豊田1-53	0293(42)7788 0293(42)0557
十王川	大内 秀雄	319-1304	日立市十王町友部514	0294(39)2102
久慈川	高杉 則行	319-2202	常陸大宮市塩原2356-5	0295(52)0038 (FAX兼用)
箆 川	河西 敏夫	319-2601	常陸大宮市高部1929番地	0295(58)2921
那珂川	君島 恭一	311-4303	東茨城郡城里町石塚1684-1	029(288)3034 (FAX兼用)
那珂川第一	小林 益三	310-0823	水戸市東大野32-3	029(231)0415 (FAX兼用)
大湍沼	鶴志田 清美	311-3125	東茨城郡茨城町下石崎1652	029(293)7347 029(293)7349
常陸川	保立 達夫	314-0114	神栖市日川3744	0299(96)0903 (FAX兼用)
新利根	細谷 典幸	300-0504	稲敷市江戸崎甲4368-5	029(892)2941 (FAX兼用)
鬼怒利根	告 俊男	302-0107	守谷市大木929-1	0297-48-1738 0297-45-0041
小貝川	広瀬 清隆	302-0038	取手市下高井1405	0297(78)8762
牛久沼	堤 隆雄	300-1222	牛久市南6-6-3	029(878)3001 029(878)3009 http://www.ushikunumagogyokyo.or.jp/
桜 川	鈴木 清次	305-0015	つくば市松塚470	029(857)2485 (FAX兼用)
鬼怒小貝	中川 行雄	308-0854	筑西市女方107番地3	0296(28)0035
関 東	石塚 毅次郎	303-0006	常総市小山戸町383	0297(24)4790

(2) 業種別漁業協同組合(3)

組合名	代表理事 組合長	郵便番号	所在地	電話番号 FAX番号 ホームページアドレス 電子メールアドレス
茨城県旋網	鈴木 徳穂	310-0011	水戸市三の丸1-1-33	029(231)0771 029(231)0988 ibarakiemakiami@rose.ocn.ne.jp
茨城県無線	今橋 照男	310-0011	水戸市三の丸1-1-33	029(231)6592 029(231)6596 ibamukyo@aurora.ocn.ne.jp
霞ヶ浦北浦小割式養殖	竹石 正明	311-3513	行方市手賀786-3	0299(55)0289 0299(55)0244

(3) 水産加工業協同組合(8)

組合名	代表理事 組合長	郵便番号	所在地	電話番号 FAX番号 ホームページアドレス 電子メールアドレス
平 潟	日置 浩太	319-1701	北茨城市平潟町476	0293(46)0707 0293(46)1409
大津港	村山 祐一	319-1702	北茨城市大津町121-31	0293(46)0127 0293(46)5682 http://otsuko.or.jp/ mailvo@otsuko.or.jp
久慈浜	小泉 力	319-1222	日立市久慈町1-1-3	0294(52)2009 0294(53)9130
那珂湊	高田 亥助	311-1214	ひたちなか市和田町3-9-60	029(262)3555 029(263)0855 n-kakou@speedway.ne.jp
大 洗	関根 敏司	311-1301	東茨城郡大洗町磯浜町字東 8253-24	029(267)5231 029(267)5880
鹿島灘	安重 幸雄	314-0001	鹿嶋市武井釜880	0299(69)0015 0299(69)1622
波 崎	藤邨 輝行	314-0407	神栖市波崎新港9	0479(44)0201 0479(44)5313
霞ヶ浦北浦	戸田 廣	300-0134	かすみがうら市深谷2964-7 (かすみがうら市商工会霞ヶ浦支所)	029(897)0055 029(897)0956

(4) 協同組合連合会(6)

区分	連合会名	郵便番号	代表理事 会長	所在地	電話番号 FAX番号 ホームページアドレス 電子メールアドレス
地区漁連 (3)	茨城沿海地区	310-0011	宇佐美 實	水戸市三の丸1-1-33	029(224)5151 029(224)0070 http://www.j-net.ne.jp/iggyoren/
	茨城県内水面	310-0011	鈴木 清次	水戸市三の丸1-1-33	029(231)1506 (FAX兼用) http://www.h3.dion.ne.jp/~ib-netgr/
水産加工連 (1)	茨城県	310-0011	藤邨 輝行	水戸市三の丸1-1-33	029(226)8004 029(224)5186 http://www.ibaraki-sakana.jp/index.html iba-kako@dream.ocn.ne.jp
大臣許可 漁連 (1)	茨城県信用	310-0011	大内 清一	水戸市三の丸1-1-33	029(221)6281 029(226)4307 igco.gr@gamm.ocn.ne.jp

※現在、茨城県漁連は清算業務のみを行っており、その作業は茨城沿海地区漁連が委託を受けて実施

12-5 その他の水産関係団体、協議会等

(1) 法律に基づく水産関係団体(13)

(平成22年8月24日現在)

名称	代表者	郵便番号	所在地	電話番号 FAX番号 ホームページアドレス 電子メールアドレス
農林中央金庫 (関東業務部)	鈴木 規弘	100-8420	東京都千代田区有楽町1-13-2	03(5220)9669 03(5222)3560
茨城県漁業信用基金協会	渡辺 一夫	310-0011	水戸市三の丸1-1-33	029(226)0717 029(231)0342 iba_gyosin-ki@train.ocn.ne.jp
茨城県漁船保険組合	鈴木 将之	310-0011	水戸市三の丸1-1-33	029(221)8526 029(231)9365 ibaraki-gyoho@ghn.or.jp
全国合同漁業共済組合 茨城県事務所	小野 勲	310-0011	水戸市三の丸1-1-33	029(225)1036 029(222)1031 http://www.gyosai.or.jp/ gyosai08@proof.ocn.ne.jp
全国共済水産業協同組合連合会 茨城県事務所	金沢 恵子	310-0011	水戸市三の丸1-1-33	029(225)2036 029(231)7668 http://www.kvosuiren.or.jp/
(財)大洗町漁業振興協会	小谷 隆亮	310-0011	大洗町磯浜町字東8253-10	029(266)2165 029(224)0070
(財)霞ヶ浦漁業振興基金協会	羽生 誠	300-0823	上浦市小松1-21-9 霞ヶ浦漁連内	029(821)6388 029(821)4446
(財)日立市水産振興協会	今橋 照男	319-1222	日立市久慈町1-1-2 久慈町漁協内	0294(52)3360 0294(52)6133 http://www.hittechinosakana.com
(財)常陸那珂地域漁業振興協会	飛田 弘	310-0011	水戸市三の丸1-1-33 茨城沿海地区漁連内	029(224)5151 029(224)0070
茨城県水産救済会	石田 力	310-0011	水戸市三の丸1-1-33	029(224)5151 029(224)0070
(社)関東海事広報協会茨城支部	宇佐美 實	310-0084	水戸市住吉町353	029(247)5348 029(248)4773 http://www.kaijipr-kanto.or.jp/
関東漁業無線連合会 茨城県支部	今橋 照男	310-0011	水戸市三の丸1-1-33 茨城県無線漁協内	029(231)6592 029(231)6596 ibamuky@avrra.ocn.ne.jp
(財)茨城県栽培漁業協会	宮浦 浩司	314-0012	鹿嶋市大字平井2287	0299(83)3015 0299(83)3027 http://business2.plela.or.jp/i-saibai/ i-saibai@atlas.plela.or.jp

注) (財):財団法人、(社):社団法人

(2) その他の水産関係団体、協議会(17)

名称	代表者	郵便番号	所在地	電話番号 FAX番号 ホームページアドレス 電子メールアドレス
茨城県漁港協会	本間 源基	310-0011	水戸市三の丸1-1-33	029(225)5462 (FAX兼用) http://www2.ocn.ne.jp/~gyoko310/ iggvokou@crocus.ocn.ne.jp
霞ヶ浦北浦水産振興協議会	中川 清	300-0051	土浦市真鍮5-17-26 茨城県霞ヶ浦北浦水産事務所内	029(822)8511 029(824)2773 http://www.kasumikita-sinkou.jp/
茨城県小型船漁業協議会	本村 勲	310-0011	水戸市三の丸1-1-33 茨城沿海地区漁港内	029(224)5151 029(224)0070
茨城県漁業研究協議会	田井 進一	310-0011	水戸市三の丸1-1-33 茨城沿海地区漁港内	029(224)5151 029(224)0070
茨城県底曳網漁業協議会	高木 延保	310-0011	水戸市三の丸1-1-33 茨城沿海地区漁港内	029(224)5151 029(224)0070
鹿島漁業権 共有組合連合会	小野 勲	314-0012	鹿嶋市平井字澤2289 鹿島漁港内	0299(82)2089 0299(82)2292
茨城県漁協女性部 連絡協議会	伊藤 善子	310-0011	水戸市三の丸1-1-33 茨城県信濃港内	029(221)6281 029(226)4307 http://www.zengyoren.or.jp/zengyofuren/ member/m_ibaraki.html igco.gm@gamma.ocn.ne.jp
茨城県漁業無線 通信士会連合会	山本 秀之	310-0011	水戸市三の丸1-1-33 茨城県無線漁協内	029(231)6592 029(231)6596 ibamukyo@aurora.ocn.ne.jp
船員災害防止協会 関東支部茨城地区支部	杉山 光	310-0011	水戸市三の丸1-1-33 茨城沿海地区漁港内	029(224)5151 029(224)0070
茨城県漁業士会	大内 庸敏	311-1203	ひたちなか市平磯町三ツ塚3551-8	029(262)4179 029(263)2058
茨城県釣りインストラクター連絡機構 (JOF茨城)	五十嵐 宏	319-1231	日立市留町1270-16	0294(53)1711 0294(52)5773 jo5-ibaraki@hotmail.co.jp
茨城県釣り団体協議会	五十嵐 宏	319-1231	日立市留町1270-16	0294(53)1711 0294(52)5773
茨城県釣具商組合	富山 常男	310-0841	水戸市酒門町2544	029(221)9728
(財)日本釣振興会 茨城県支部	石川 多聞	310-0063	水戸市五軒町1-6-52 株式会社 横溝商会方	029(224)2253 029(224)2663 http://www.jsafishing.or.jp/ takoyokomizo@dream.com
茨城県水産物開発普及協会	高田 玄助	310-0011	水戸市三の丸1-1-33 すいさん会館内	029(226)8004 029(224)5186 http://www.ibaraki-sakana.jp/ info@ibaraki-sakana.jp
茨城県冷水性魚類養殖 振興協議会	山本 義勝	310-0011	水戸市三の丸1-1-33 内	029(231)1506 (FAX兼用)
茨城県遊漁船協議会	川崎 利明	310-0011	水戸市三の丸1-1-33 茨城沿海地区漁港内	029(224)5151 029(224)0070

(3) 船主会等(5)

名称	代表者	郵便番号	所在地	電話番号 FAX番号
平潟底曳網漁業船主会	武子 寛	319-1701	北茨城市平潟町602 平潟漁港内	0293(46)1131 0293(46)8411
茨城県鮎船主協会	山本 恒男	311-1214	ひたちなか市和田町3-11-11	029(263)6411 029(263)6756
波崎船員組合	斉藤 晟	314-0400	神栖市波崎9282-8	0479(44)0239 0479(44)0234
神栖市波崎町漁業後継者 育成対策協議会	石田 洋一	314-0400	神栖市波崎新港9 はきき漁協内	0479(44)1122 0479(44)3020
茨城県鮎船頭通信士会	新田 一二三	310-0011	水戸市三の丸1-1-33 茨城県鮎漁港内	029(231)0771 029(231)0988

(4) その他の関係機関(9)

名称	代表者	郵便番号	所在地	電話番号 FAX番号 ホームページアドレス 電子メールアドレス
海上保安庁 第三管区海上保安本部 茨城海上保安部	古場 誠也	311-1214	ひたちなか市和田町3-4-16	029(262)4106 029(262)4371 http://www.kaiho.mlit.go.jp/03kanku/ibaraki/ ibaraki-ketsu@kaiho.mlit.go.jp
海上保安庁 第三管区海上保安本部 鹿島海上保安署	竹野 次郎	314-0103	神栖市東深芝9 鹿島港湾合同庁舎	0299(92)2601 0299(92)4538 http://www.kaiho.mlit.go.jp/03kanku/ibaraki/ kashima@kaiho.mlit.go.jp
国土交通省 関東運輸局 茨城運輸支局	鬼澤 秀道	310-0844	水戸市住吉町353 本庁舎内	029(247)5348 029(248)4773 http://www.twb.mlit.go.jp/kanto/s_ibaraki/
農林水産省 関東農政局 茨城農政事務所統計部 茨城県立海洋高等学校	田中 洋 大沢 修	310-0061 311-1214	水戸市北見町1-11 ひたちなか市和田町3-1-26	029(231)2266 029(227)1535 029(262)2525 029(263)5593 http://www.ikb-kaiyo-h.ed.jp/ admin@iba-kaiyo-h.ed.jp
(独)水産総合研究センター 水産工学研究所	津端 英樹	314-0421	神栖市波崎7620-7	0479(44)5929 0479(44)1875 http://nific.ira.affrc.go.jp/
アควアワールド茨城県大洗水族館	河原井 志男	311-1301	東茨城郡大洗町磯浜町8252-3	029(267)5151 029(267)5920 http://www.aquaworld-oarai.com/ hukuu@aquaworld-oarai.com
国土交通省 関東地方整備局 霞ヶ浦河川事務所	望月 美知秋	311-2424	潮来市潮来3510	0299(63)2411 0299(63)2495 http://www.ktr.mlit.go.jp/ksumi/
(独)水資源機構 利根川下流総合管理所	村尾 浩太	300-0732	稲敷市上之島3112	0299(79)3311 0299(79)3316 http://www.water.go.jp/kanto/kasumiga/

注1) (独):独立行政法人

平成20年 茨城県の水産ガイド

○茨城県の漁業生産

区分	生産量(トン)	生産額(百万円)
総生産	195,573	20,919
海面計 ※海面養殖除く	191,010	20,075
内水面計	4,563	844
漁業	4,124	589
霞ヶ浦	1,802	-
北浦	266	-
その他内水面	2,056	-
養殖業	439	255
霞ヶ浦・北浦	406	-
内水面	33	-
淡水真珠養殖	87	-

○主な漁業種類別生産量

主な漁業種類	生産量(トン)	構成比(%)
海面		
大中型1そうまき網その他	161,750	84.7
船びき網	14,162	7.4
小型底びき網	2,698	1.4
その他刺し網	470	0.2
その他のはえ縄	160	0.1
ひき縄釣	76	0.0
その他の釣	64	0.0
その他	11,630	6.1
内水面		
底びき網	1,232	59.6
(霞ヶ浦北浦) 刺網	497	24.0
定置網	286	13.8
その他の漁業	52	2.5

○分類別割合

区分	生産量(トン)	構成比(%)
海面	184,879	96.8
魚類		
水産動物類	2,845	1.5
(えび類、かに類、おきあみ類)		
いか類	1,767	0.9
貝類	904	0.5
海藻類	9	0.0
その他	606	0.3
内水面	2,747	65.2
魚類		
貝類	899	21.3
水産動物類	569	13.5
(えび類、その他)		

○県内生産量上位魚種

区分	順位	魚種名	生産量(トン)	生産額(百万円)
海面	1	さば類	121,885	10,009
	2	かたくちいわし	28,988	1,364
	3	まいわし	6,369	726
	4	いかなご	4,222	212
	5	かつお	3,696	1,397
	6	しらす	3,313	1,003
	7	うるめいわし	2,825	148
	8	おきあみ類	2,766	89
	9	まあじ	1,967	228
	10	するめいか	1,116	168
内水面	1	しじみ	899	-
	2	あゆ	615	-
	3	えび類	496	145
	4	さけ類	253	-
	5	しらうお	192	206
	6	ふな	173	9
	7	わかさぎ	138	106
	8	こい	120	9
	9	はぜ類	94	19
	10	うぐい・おいかわ	48	-

○栽培対象魚種

魚種名	生産量(トン)	生産額(百万円)
ひらめ	349	475
すずき	77	58
あわび類	26	173

○沿海市町村別漁獲量

区分	漁獲量	構成比(%)
海面漁獲量計	191,010	100.0
神栖市	92,321	48.3
北茨城市	71,807	37.6
日立市	18,362	9.6
大洗町	4,842	2.5
ひたちなか市	1,985	1.0
鹿嶋市	1,470	0.8
高萩市	X	-
銚田市	X	-
東海村	-	-

○海面経営体階層別漁業経営体数

区分	経営体数	構成比(%)
海面経営体数計	479	100.0
漁船非使用階層	15	3.1
無動力漁船	-	-
船外機付漁船	39	8.1
動力漁船計	424	88.5
1t未満	17	3.5
1-3t未満	52	10.9
3-5t未満	294	61.4
5-10t未満	22	4.6
10-20t未満	20	4.2
20-50t未満	3	0.6
50-100t未満	3	0.6
100t以上	13	2.7
定置網	1	0.2

○海面経営組織別経営体数

区分	経営体数	構成比(%)
計	479	100.0
個人経営体計	462	96.5
団体経営体計	17	3.5
会社	16	3.3
漁業協同組合	1	0.2

○内水面経営体階層別経営体数

区分	経営体数				
	計	霞ヶ浦	外浪逆浦	北浦	澗沼
計	496	313	25	91	67
漁船非使用階層	1	1	-	-	-
無動力漁船	7	4	-	3	-
船外機付漁船	200	90	14	29	67
動力漁船計	247	178	11	58	-
1t未満	1	-	1	-	-
1-3t未満	192	134	10	48	-
3-5t未満	45	36	-	9	-
5t以上	9	8	-	1	-
魚類養殖	37	36	-	1	-
その他の養殖	4	4	-	-	-

○年齢階層別漁業就業者数

年齢層	茨城県		
	計	男	女
計	1,551	1,466	85
15~24歳	73	71	2
25~39歳	255	248	7
40~59歳	668	620	48
60~74歳	456	430	26
75歳以上	99	97	2