

（第1面）

産業廃棄物処理計画書

令和5年6月23日

茨城県知事 殿

提出者

住 所 東京都千代田区岩本町二丁目3番3号

氏 名 株式会社守谷商会 東京支店

執行役員支店長 小林康俊

（法人にあつては、名称及び代表者の氏名）

電話番号 03-6858-3110

廃棄物の処理及び清掃に関する法律第12条第9項の規定に基づき、産業廃棄物の減量その他その処理に関する計画を作成したので、提出します。

| | |
|---------|--------------------|
| 事業場の名称 | 株式会社守谷商会 東京支店 |
| 事業場の所在地 | 東京都千代田区岩本町二丁目3番3号 |
| 計画期間 | 令和5年4月1日～令和6年3月31日 |

当該事業場において現に行っている事業に関する事項

| | |
|-----------------|-----------------|
| ①事業の種類 | 総合工事業 |
| ②事業の規模 | 65億（前年度完成工事高実績） |
| ③従業員数 | 65人 |
| ④産業廃棄物の一連の処理の工程 | 別添1 処理工程図のとおり |



（日本産業規格 A列4番）

産業廃棄物の処理に係る管理体制に関する事項

(管理体制図)

別添2 管理体制図のとおり

産業廃棄物の排出の抑制に関する事項

| | | | |
|-----|---|-----------|---|
| ①現状 | 【前年度（令和4年度）実績】 | | |
| | 産業廃棄物の種類 | 別紙集計表のとおり | — |
| | 排 出 量 | t | t |
| | （これまでに実施した取組） ・ 施工前に廃棄物処理計画書を作成し、見込まれる発生量を把握したうえで、工法・管理方法を検討し、減量化を図った。 ・ 専門工事業者との事前打ち合わせで、包装の簡略化等、作業所への搬入段階での減量のため指導を行った。 | | |
| ②計画 | 【目標】 | | |
| | 産業廃棄物の種類 | 別紙集計表のとおり | — |
| | 排 出 量 | t | t |
| | （今後実施する予定の取組） ・ 社内研修において発生量の抑制について指導を行う。 | | |

産業廃棄物の分別に関する事項

| | |
|-----|--|
| ①現状 | （分別している産業廃棄物の種類及び分別に関する取組） ・ 月2回のパトロールによる分別排出状況のチェック。 ・ 産廃BOXの複数設置と品目プレートを設置し、分別を徹底している。 |
| ②計画 | （今後分別する予定の産業廃棄物の種類及び分別に関する取組） ・ 上記事項を徹底するとともに新たな取り組みへの策定。 |

(第3面)

自ら行う産業廃棄物の再生利用に関する事項

| | | | |
|-----|-----------------------|-----|---|
| ①現状 | 【前年度（令和4年度）実績】 | | |
| | 産業廃棄物の種類 | — | — |
| | 自ら再生利用を行った産業廃棄物の量 | — t | t |
| | （これまでに実施した取組） ・無し。 | | |
| ②計画 | 【目標】 | | |
| | 産業廃棄物の種類 | — | — |
| | 自ら再生利用を行う産業廃棄物の量 | — t | t |
| | （今後実施する予定の取組） ・無し。 | | |

自ら行う産業廃棄物の中間処理に関する事項

| | | | |
|-----|-----------------------|-----|-----|
| ①現状 | 【前年度（令和4年度）実績】 | | |
| | 産業廃棄物の種類 | — | — |
| | 自ら熱回収を行った産業廃棄物の量 | — t | t |
| | 自ら中間処理により減量した産業廃棄物の量 | — t | t |
| ②計画 | 【目標】 | | |
| | 産業廃棄物の種類 | — | — |
| | 自ら熱回収を行う産業廃棄物の量 | — t | — t |
| | 自ら中間処理により減量する産業廃棄物の量 | — t | — t |
| | （今後実施する予定の取組） ・無し。 | | |

(第4面)

自ら行う産業廃棄物の埋立処分又は海洋投入処分に関する事項

| | | | |
|-----|-----------------------------------|-----|---|
| ①現状 | 【前年度（令和4年度）実績】 | | |
| | 産業廃棄物の種類 | — | — |
| | 自ら埋立処分又は 海洋投入処分を行った 産業廃棄物の量 | — t | t |
| | （これまでに実施した取組） ・無し。 | | |
| ②計画 | 【目標】 | | |
| | 産業廃棄物の種類 | — | — |
| | 自ら埋立処分又は 海洋投入処分を行う 産業廃棄物の量 | — t | t |
| | （今後実施する予定の取組） ・無し。 | | |

産業廃棄物の処理の委託に関する事項

| | | | |
|-----|---|-----------|---|
| ①現状 | 【前年度（令和4年度）実績】 | | |
| | 産業廃棄物の種類 | 別紙集計表のとおり | |
| | 全 処 理 委 託 量 | t | t |
| | 優良認定処理業者への 処 理 委 託 量 | t | t |
| | 再生利用業者への 処 理 委 託 量 | t | t |
| | 認定熱回収業者への 処 理 委 託 量 | t | t |
| | 認定熱回収業者以外の 熱回収を行う業者への 処 理 委 託 量 | t | t |
| | （これまでに実施した取組） ・委託基準に従って、産業廃棄物を委託できる業者を選定し、契約を締結している。委託契約業者の処分地の確認を行った。 ・電子契約できるものに関しては、電子契約を締結している。 | | |

| | | | |
|--------|--|-----------|---|
| ②計画 | 【目標】 | | |
| | 産業廃棄物の種類 | 別紙集計表のとおり | |
| | 全 処 理 委 託 量 | t | t |
| | 優良認定処理業者への 処 理 委 託 量 | t | t |
| | 再生利用業者への 処 理 委 託 量 | t | t |
| | 認定熱回収業者への 処 理 委 託 量 | t | t |
| | 認定熱回収業者以外の 熱回収を行う業者への 処 理 委 託 量 | t | t |
| | (今後実施する予定の取組) ・可能な限り優良認定処理業者の中から委託先を選定する。 また、再生利用、熱回収が可能な廃棄物については、再生利用業者、熱回収業者へ処理を委託する。 ・電子マニフェスト、電子契約利用業者を積極的に選定する他、現在委託している業者についても、利用を推奨する。 | | |
| ※事務処理欄 | | | |

備考

- 1 前年度の産業廃棄物の発生量が1,000トン以上の事業場ごとに1枚作成すること。
- 2 当該年度の6月30日までに提出すること。
- 3 「当該事業場において現に行っている事業に関する事項」の欄は、以下に従って記入すること。
 - (1)①欄には、日本標準産業分類の区分を記入すること。
 - (2)②欄には、製造業の場合における製造品出荷額(前年度実績)、建設業の場合における元請完成工事高(前年度実績)、医療機関の場合における病床数(前年度末時点)等の業種に応じ事業規模が分かるような前年度の実績を記入すること。
 - (3)④欄には、当該事業場において生ずる産業廃棄物についての発生から最終処分が終了するまでの一連の処理の工程(当該処理を委託する場合は、委託の内容を含む。)を記入すること。
- 4 「自ら行う産業廃棄物の中間処理に関する事項」の欄には、産業廃棄物の種類ごとに、自ら中間処理を行うに際して熱回収を行った場合における熱回収を行った産業廃棄物の量と、自ら中間処理を行うことによって減量した量について、前年度の実績、目標及び取組を記入すること。
- 5 「産業廃棄物の処理の委託に関する事項」の欄には、産業廃棄物の種類ごとに、全処理委託量を記入するほか、その内数として、優良認定処理業者(廃棄物の処理及び清掃に関する法律施行令第6条の11第2号に該当する者)への処理委託量、処理業者への再生利用委託量、認定熱回収施設設置者(廃棄物の処理及び清掃に関する法律第15条の3の3第1項の認定を受けた者)である処理業者への焼却処理委託量及び認定熱回収施設設置者以外の熱回収を行っている処理業者への焼却処理委託量について、前年度実績、目標及び取組を記入すること。
- 6 それぞれの欄に記入すべき事項の全てを記入することができないときは、当該欄に「別紙のとおり」と記入し、当該欄に記入すべき内容を記入した別紙を添付すること。また、産業廃棄物の種類が3以上あるときは、前年度実績及び目標の欄に「別紙のとおり」と記入し、当該欄に記入すべき内容を記入した別紙を添付すること。また、それぞれの欄に記入すべき事項がないときは、「―」を記入すること。
- 7 ※欄は記入しないこと。

別添 1 処理工程図



別添2 管理体制図

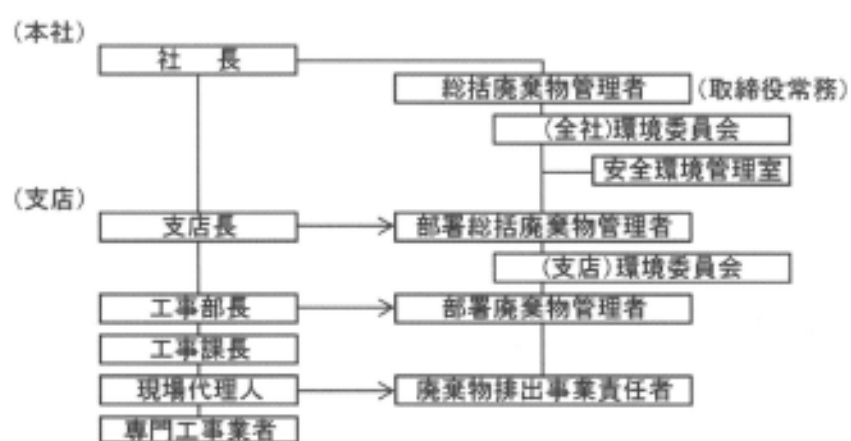

計画：今年度（令和5年度）計画量（目標）

單位: 千噸

| 産業廃棄物の種類 | 排出抑制 | | 自らの中間処理 | | | | | | | | 自ら増立処分又は海洋投入処分を行った(行)量 | 処理の委託 | | | | | | | | | |
|--------------|----------|----------|----------------|----|---------------|----|------------------|----|-------------|----|------------------------|----------|-----------------|--------|--------------|--------|----------------|------|---------------------------|------|----|
| | 排 出 量 | | 自ら再生利用を行った(行)量 | | 自ら熱回収を行った(行)量 | | 自ら中間処理に減量した(する)量 | | 全 処 理 委 託 量 | | | | 優良認定処理業者への処理委託量 | | 再生利用者への処理委託量 | | 認定熱回収業者への処理委託量 | | 認定熱回収業者以外の熱回収を行う業者への処理委託量 | | |
| | 現状 | 計画 | 現状 | 計画 | 現状 | 計画 | 現状 | 計画 | 現状 | 計画 | | 現状 | 計画 | 現状 | 計画 | 現状 | 計画 | 現状 | 計画 | 現状 | 計画 |
| 汚泥 | 510.12 | 408.10 | - | - | - | - | - | - | - | - | 510.12 | 408.10 | 509.60 | 407.68 | 509.60 | 407.68 | 0.00 | 0.00 | 0.00 | 0.00 | |
| 廃プラスチック類 | 14.00 | 11.20 | - | - | - | - | - | - | - | - | 14.00 | 11.20 | 14.00 | 11.20 | 0.00 | 0.00 | 0.00 | 0.00 | 0.00 | 0.00 | |
| 紙くず | 13.09 | 10.47 | - | - | - | - | - | - | - | - | 13.09 | 10.47 | 13.09 | 10.47 | 0.00 | 0.00 | 0.00 | 0.00 | 0.00 | 0.00 | |
| 木くず | 9.57 | 7.66 | - | - | - | - | - | - | - | - | 9.57 | 7.66 | 8.64 | 6.91 | 0.00 | 0.00 | 0.00 | 0.00 | 0.00 | 0.00 | |
| 金属くず | 0.29 | 0.23 | - | - | - | - | - | - | - | - | 0.29 | 0.23 | 0.29 | 0.23 | 0.00 | 0.00 | 0.00 | 0.00 | 0.00 | 0.00 | |
| ガラス陶磁器等くず | 7.20 | 5.76 | - | - | - | - | - | - | - | - | 7.20 | 5.76 | 7.20 | 5.76 | 0.00 | 0.00 | 0.00 | 0.00 | 0.00 | 0.00 | |
| 腐石骨ゴード | 12.60 | 10.08 | - | - | - | - | - | - | - | - | 12.60 | 10.08 | 12.60 | 10.08 | 0.00 | 0.00 | 0.00 | 0.00 | 0.00 | 0.00 | |
| コンクリート片 | 172.20 | 137.76 | - | - | - | - | - | - | - | - | 172.20 | 137.76 | 29.70 | 23.76 | 0.00 | 0.00 | 0.00 | 0.00 | 0.00 | 0.00 | |
| アス・コン片 | 3,099.40 | 2,479.52 | - | - | - | - | - | - | - | - | 3,099.40 | 2,479.52 | 0.00 | 0.00 | 0.00 | 0.00 | 0.00 | 0.00 | 0.00 | 0.00 | |
| その他がれき類 | 21.60 | 17.28 | - | - | - | - | - | - | - | - | 21.60 | 17.28 | 21.60 | 17.28 | 0.00 | 0.00 | 0.00 | 0.00 | 0.00 | 0.00 | |
| 建設総合廃棄物(安定型) | 1.56 | 1.25 | - | - | - | - | - | - | - | - | 1.56 | 1.25 | 1.56 | 1.25 | 0.00 | 0.00 | 0.00 | 0.00 | 0.00 | 0.00 | |
| 建設総合廃棄物(管理型) | 14.04 | 11.23 | - | - | - | - | - | - | - | - | 14.04 | 11.23 | 14.04 | 11.23 | 0.00 | 0.00 | 0.00 | 0.00 | 0.00 | 0.00 | |
| | | | | | | | | | | | | | | | | | | | | | |
| | | | | | | | | | | | | | | | | | | | | | |
| | | | | | | | | | | | | | | | | | | | | | |
| | | | | | | | | | | | | | | | | | | | | | |
| | | | | | | | | | | | | | | | | | | | | | |
| | | | | | | | | | | | | | | | | | | | | | |
| | | | | | | | | | | | | | | | | | | | | | |
| | | | | | | | | | | | | | | | | | | | | | |
| | | | | | | | | | | | | | | | | | | | | | |
| | | | | | | | | | | | | | | | | | | | | | |
| | | | | | | | | | | | | | | | | | | | | | |
| | | | | | | | | | | | | | | | | | | | | | |
| | | | | | | | | | | | | | | | | | | | | | |
| | | | | | | | | | | | | | | | | | | | | | |
| | | | | | | | | | | | | | | | | | | | | | |
| | | | | | | | | | | | | | | | | | | | | | |
| | | | | | | | | | | | | | | | | | | | | | |
| | | | | | | | | | | | | | | | | | | | | | |
| | | | | | | | | | | | | | | | | | | | | | |
| | | | | | | | | | | | | | | | | | | | | | |
| | | | | | | | | | | | | | | | | | | | | | |
| | | | | | | | | | | | | | | | | | | | | | |
| | | | | | | | | | | | | | | | | | | | | | |
| | | | | | | | | | | | | | | | | | | | | | |
| | | | | | | | | | | | | | | | | | | | | | |
| | | | | | | | | | | | | | | | | | | | | | |
| | | | | | | | | | | | | | | | | | | | | | |
| | | | | | | | | | | | | | | | | | | | | | |
| | | | | | | | | | | | | | | | | | | | | | |
| | | | | | | | | | | | | | | | | | | | | | |
| | | | | | | | | | | | | | | | | | | | | | |
| | | | | | | | | | | | | | | | | | | | | | |
| | | | | | | | | | | | | | | | | | | | | | |
| | | | | | | | | | | | | | | | | | | | | | |
| | | | | | | | | | | | | | | | | | | | | | |
| | | | | | | | | | | | | | | | | | | | | | |
| | | | | | | | | | | | | | | | | | | | | | |
| | | | | | | | | | | | | | | | | | | | | | |
| | | | | | | | | | | | | | | | | | | | | | |
| | | | | | | | | | | | | | | | | | | | | | |
| | | | | | | | | | | | | | | | | | | | | | |
| | | | | | | | | | | | | | | | | | | | | | |
| | | | | | | | | | | | | | | | | | | | | | |