



茨城県

平成 30 年 度

# 茨城県税務統計書

茨城県総務部税務課

# 県税事務所管轄区域図

(平成31年4月1日現在)

- ①水戸県税事務所  
水戸市柵町1丁目3番1号
- ②常陸太田県税事務所  
常陸太田市山下町4119番地
- ③常陸太田県税事務所 高萩支所  
高萩市春日町3丁目1番地
- ④行方県税事務所  
行方市麻生1700番地6
- ⑤土浦県税事務所  
土浦市真鍋5丁目17番26号
- ⑥土浦県税事務所 稲敷支所  
稲敷市江戸崎甲541番地
- ⑦筑西県税事務所  
筑西市二木成615番地
- ⑧筑西県税事務所 境支所  
猿島郡境町長井戸320番地

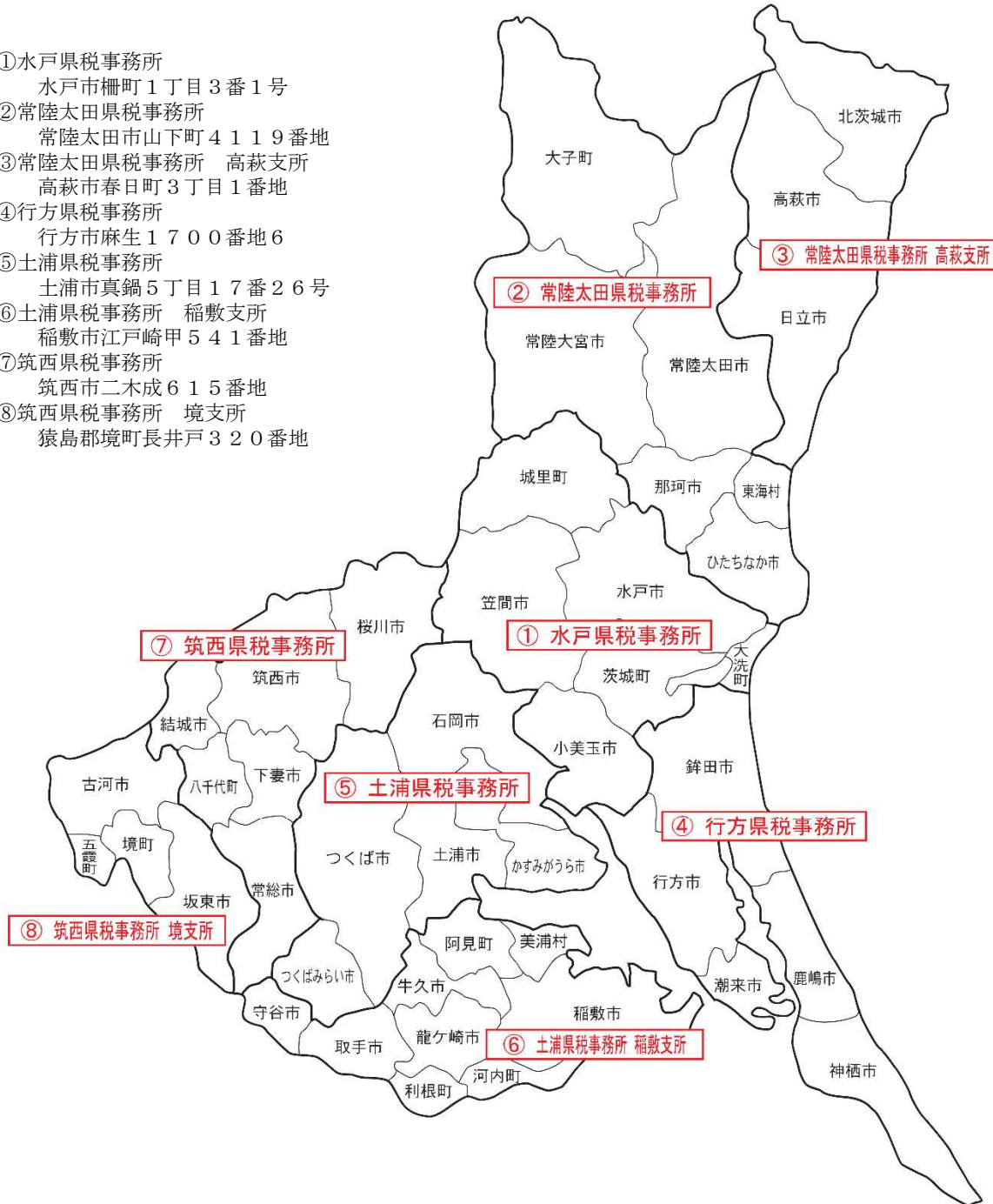

注1 自動車税（証紙徴収に係るもののみ）及び自動車取得税の管轄区域は、次のとおりです。

管轄事務所	管 轄 区 域
水戸県税事務所 (自動車税分室)	上の図の水戸県税事務所、常陸太田県税事務所、常陸太田県税事務所高萩支所及び行方県税事務所の管轄区域
土浦県税事務所 (自動車税分室)	上の図の土浦県税事務所、土浦県税事務所稲敷支所、筑西県税事務所及び筑西県税事務所境支所の管轄区域

注2 個人県民税、県民税利子割、不動産取得税（住宅用土地の減額申請を除く）、ゴルフ場利用税、軽油引取税（免税軽油を除く）、自動車税（減免申請を除く）及び狩猟税の管轄区域は、次のとおりです。

管轄事務所	管 轄 区 域
水戸県税事務所	上の図のとおり
常陸太田県税事務所	上の図の常陸太田県税事務所及び常陸太田県税事務所高萩支所の管轄区域
行方県税事務所	上の図のとおり
土浦県税事務所	上の図の土浦県税事務所及び土浦県税事務所稲敷支所の管轄区域
筑西県税事務所	上の図の筑西県税事務所及び筑西県税事務所境支所の管轄区域

注3 県民税配当割、県民税株式等譲渡所得割及び外形標準課税調査の管轄区域は次のとおりです。

管轄事務所	管 轄 区 域
水戸県税事務所	県 内 全 域

# 目 次

第 1 県財政と県税	1
図表 1 歳入構成の累年比較（一般会計）	2
1 歳入歳出決算額（一般会計）	3
2 県税予算と収入実績	3
第 2 県税決算状況	5
図表 2 県税の構成割合	6
図表 3 県税収入額の推移	7
図表 4 主要税目別県税徴収率の推移（現年・滞納繰越 計）	8
図表 5 県税収入未済額の推移	9
図表 6 不納欠損状況の推移	10
図表 7 平成 30 年度調定額・収入額の比較（県税事務所別）	11
1 県税の調定及び収入の決算状況	12
(1) 県税決算額総括表（税目別）	12
(2) 県税決算額の前年度決算額・予算額対比（税目別）	14
(3) 県税決算額の前年度対比（県税事務所別）	16
(4) 県税決算額総括表（県税事務所別）	18
(5) 県税決算額内訳（税目別・県税事務所別）	20
(6) 月別の調定及び収入の内訳表	44
(7) 調定・収入等件数内訳表（税目別）	48
(8) 調定・収入等件数内訳表（県税事務所別）	48
(9) 収入形態別徴収状況（税目別）	50
(10) 収入形態別徴収状況（県税事務所別）	50
2 県税事務所別納税義務者数	52
3 県税不納欠損額	53
(1) 税目別	53
(2) 県税事務所別	53
4 税外収入の調定及び収入	54
(1) 税外収入決算額総括表（科目別）	54
(2) 税外収入決算額内訳（科目別・県税事務所別）	56
第 3 滞納状況	67
1 滞納処分の停止状況	68

(1) 税目別 .....	68
(2) 県税事務所別 .....	68
(3) 処分年度別（県税事務所別） .....	69
2 滞納処分の状況 .....	70
3 財産差押の状況 .....	72
(1) 年度別差押財産別内訳 .....	72
(2) 税目別・課税年度別内訳 .....	72
4 滞納額の処理状況 .....	74
(1) 税目別（個人県民税を除く） .....	74
(2) 県税事務所別（個人県民税を除く） .....	74
5 県税事務所別（年度別・税目別）収入未済額の状況 .....	76
6 県税事務所別（年度別・税目別）収入未済件数の状況 .....	80
<b>第4 課税状況等</b> .....	<b>85</b>
1 個人県民税に関する事項 .....	86
(1) 市町村別実績表 .....	86
(2) 個人県民税の課税実績調 .....	92
(3) 超過課税の調定実績 .....	92
2 法人県民税に関する事項 .....	94
(1) 県民税等に関する調 .....	94
(2) 超過課税の調定実績 .....	96
3 事業税に関する事項 .....	97
(1) 個人事業税 .....	97
(2) 法人事業税 .....	100
4 地方消費税に関する事項 .....	107
(1) 調定額 .....	107
(2) 清算金収入額，清算金支出額等 .....	107
5 不動産取得税に関する事項 .....	108
(1) 家屋 .....	108
(2) 土地 .....	110
6 県たばこ税に関する事項 .....	112
7 ゴルフ場利用税に関する事項 .....	113
8 自動車税に関する事項 .....	114
9 鉦区税に関する事項 .....	118
10 固定資産税に関する事項 .....	118
11 軽油引取税に関する事項 .....	119
12 狩猟税に関する事項 .....	119



13	自動車取得税に関する事項	120
(1)	新車分	120
(2)	中古車分	120
<b>第5</b>	<b>県税の税率等</b>	123
1	平成31年度適用の税率	124
(別表)	自動車税税率表	138
2	延滞金の計算方法	140
3	県税の交付金等一覧	142
<b>第6</b>	<b>徴税費、税務機構等</b>	143
1	徴税費	144
2	税務機構一覧	145
3	税務課及び県税事務所所在地並びに管轄区域一覧表	150
<b>第7</b>	<b>口座振替等による納税</b>	153
1	口座振替及びクレジットカードによる納税	154
2	コンビニエンスストアによる納税	154
<b>第8</b>	<b>茨城県へのふるさと納税（大好きいばらき応援寄附金）</b>	155
1	茨城県へのふるさと納税（大好きいばらき応援寄附金）の実績	156
<b>第9</b>	<b>参考資料</b>	157
1	県歳入及び県税徴収実績の累年比較	158
2	県税調定額の累年比較	160
3	県税調定額の伸び率及び構成比の累年比較	162
4	県税収入額の累年比較	164
5	県税収入額の伸び率及び構成比の累年比較	166
6	県民1人当たり県税負担の累年比較	168
7	県税収入額の伸長の状況	170
8	平成30年度都道府県税の決算見込額	172
9	全国都道府県税の税目別収入額の累年比較	186
10	全国都道府県税の税目別収入額伸び率及び構成比の累年比較	188
11	国民所得に対する国税及び地方税負担率の累年比較	190
12	県民所得に対する租税負担率の累年比較（茨城県）	191



- 第1 県 財 政 と 県 税
- 第2 県 税 決 算 状 況
- 第3 滞 納 状 況
- 第4 課 税 状 況 等
- 第5 県 税 の 税 率 等
- 第6 徴 税 費 ， 税 務 機 構 等
- 第7 口座振替等による納税
- 第8 茨城県へのふるさと納税  
(大好きいばらき応援寄附金)
- 第9 参 考 資 料



# 第 1 県財政と県税

図表1 歳入構成の累年比較(一般会計)

(単位:千円, %)

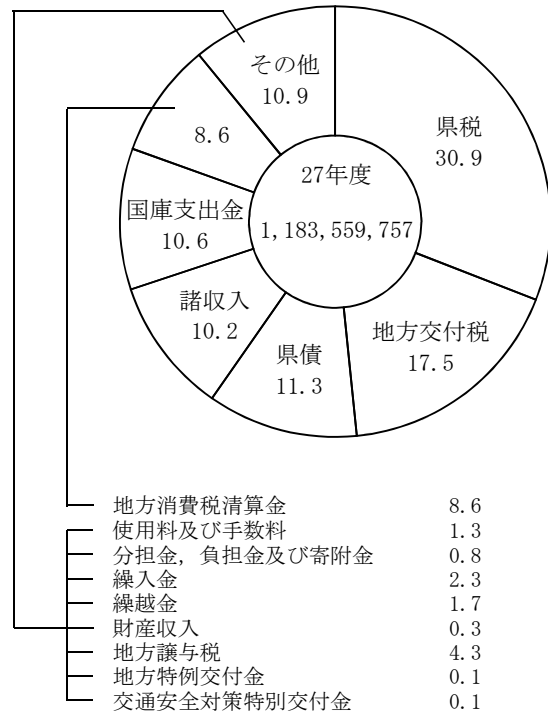
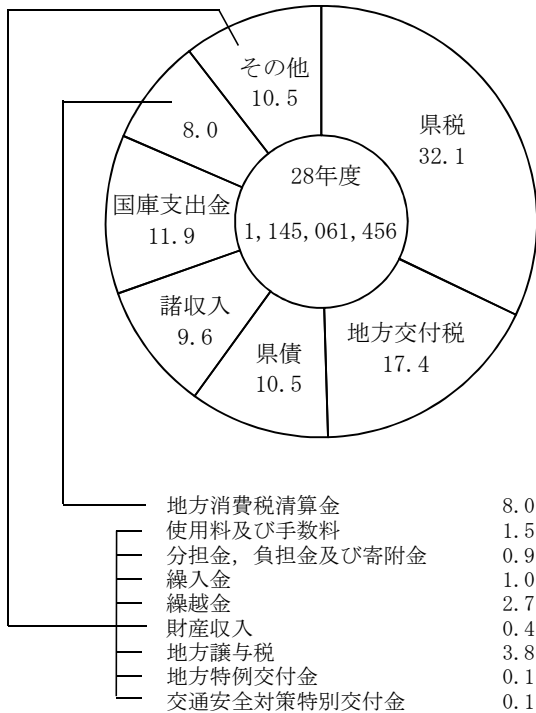
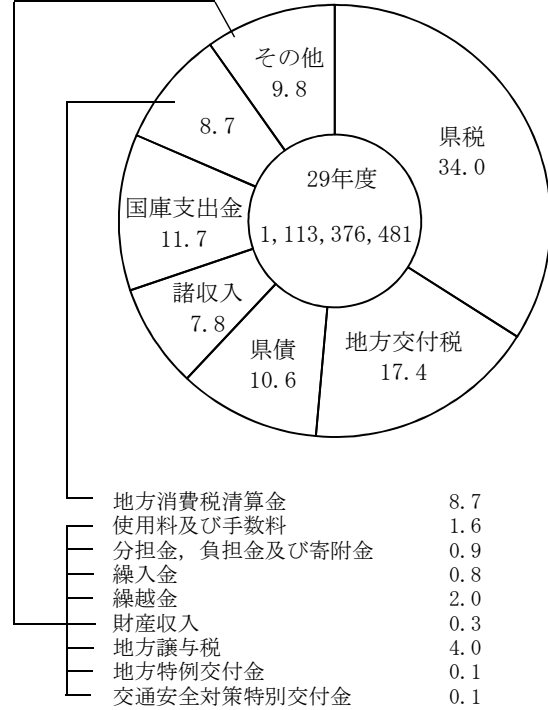
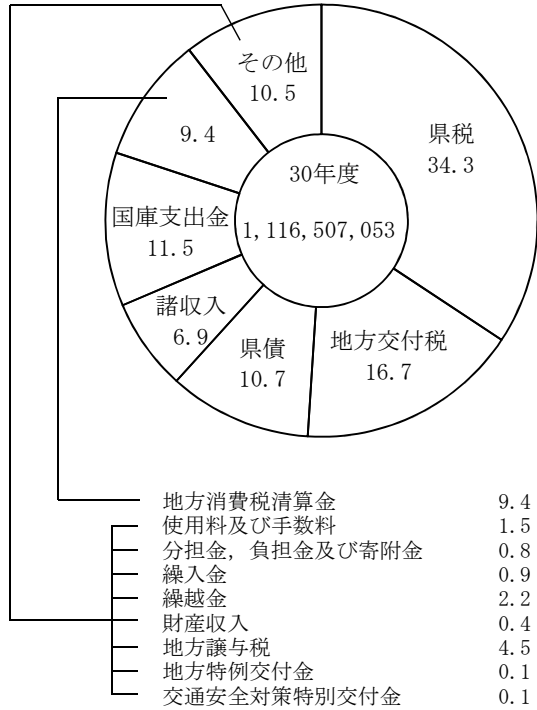

# 1 歳入歳出決算額(一般会計)

(単位:千円, %)

歳 入			歳 出		
科 目	金 額	割 合	科 目	金 額	割 合
県 税	382,972,298	34.3	議 会 費	1,687,137	0.2
地方消費税清算金	104,733,516	9.4	総 務 費	40,608,868	3.7
地方譲与税	50,363,989	4.5	企 画 開 発 費	20,299,799	1.8
地方特例交付金	1,405,468	0.1	生 活 環 境 費	7,961,744	0.7
地方交付税	186,696,078	16.7	保 健 福 祉 費	190,640,876	17.5
交通安全対策特別交付金	726,600	0.1	労 働 費	2,622,642	0.2
分担金・負担金・寄附金	9,157,273	0.8	農 林 水 産 業 費	39,703,997	3.6
使用料・手数料	17,251,478	1.5	商 工 費	56,603,280	5.2
国庫支出金	128,416,686	11.5	土 木 費	120,747,547	11.1
財産収入	4,077,770	0.4	警 察 費	60,974,814	5.6
繰入金	9,611,519	0.9	教 育 費	271,499,508	24.9
繰越金	24,444,638	2.2	災 害 復 旧 費	456,676	0.1
諸収入	77,530,087	6.9	公 債 費	149,621,462	13.7
県 債	119,119,653	10.7	諸 支 出 金	127,712,163	11.7
<b>計</b>	<b>1,116,507,053</b>	<b>100.0</b>	<b>計</b>	<b>1,091,140,513</b>	<b>100.0</b>

# 2 県税予算と収入実績

(単位:千円, %)

税 目	(A)最終予算額	(B)収入済額	(B) - (A)	(B)/(A) × 100
<b>県 税</b>	<b>382,556,888</b>	<b>382,972,298</b>	<b>415,410</b>	<b>100.1</b>
法 定 普 通 税	381,283,800	381,699,063	415,263	100.1
<b>県</b>	125,878,506	125,909,608	31,102	100.0
<b>計</b>	110,800,979	110,824,576	23,597	100.0
<b>民</b>	106,413,405	106,443,461	30,056	100.0
均等割及び所得割	2,353,796	2,353,051	△ 745	100.0
配 当 割	2,033,778	2,028,064	△ 5,714	99.7
株式等譲渡所得割	14,082,008	14,089,512	7,504	100.1
<b>法 人</b>	995,519	995,520	1	100.0
利 子 割	86,276,855	86,361,110	84,255	100.1
<b>事 業</b>	3,130,178	3,145,589	15,411	100.5
個 人	83,146,677	83,215,521	68,844	100.1
<b>法 人</b>	68,521,490	68,521,490	0	100.0
<b>地 方 消 費 税</b>	50,612,113	50,612,113	0	100.0
譲 渡 割	17,909,377	17,909,377	0	100.0
貨 物 割	6,237,220	6,344,481	107,261	101.7
不 動 産 取 得 税	3,384,302	3,384,750	448	100.0
県 た ば こ 税	2,604,173	2,626,490	22,317	100.9
ゴ ル フ 場 利 用 税	5,247,517	5,249,394	1,877	100.0
自 動 車 取 得 税	32,611,898	32,799,317	187,419	100.6
軽 油 引 取 税	50,517,591	50,498,125	△ 19,466	100.0
自 動 車 税	4,248	4,298	50	101.2
鉦 区 税	0	0	0	-
固 定 資 産 税	42,474	42,621	147	100.3
目 的 税	42,174	42,321	147	100.3
狩 猟 税	300	300	0	100.0
旧 法 に よ る 税	300	300	0	100.0
軽 油 引 取 税	1,230,614	1,230,614	0	100.0
法定外普通税(核燃料等取扱税)				
<b>&lt;参考&gt;</b>				
法 人 二 税	97,228,685	97,305,033	76,348	100.1
軽油引取税(新法・旧法計)	32,612,198	32,799,617	187,419	100.6





## 第 2 県税決算状況

## 図表2 県税の構成割合

(単位:千円, %)

平成30年度

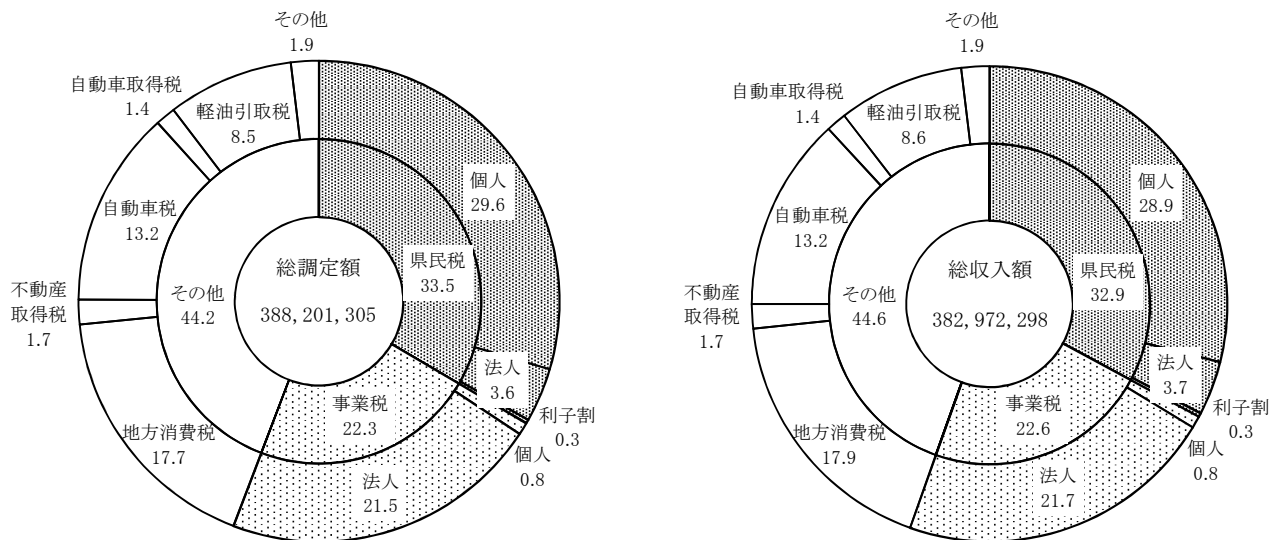

平成29年度

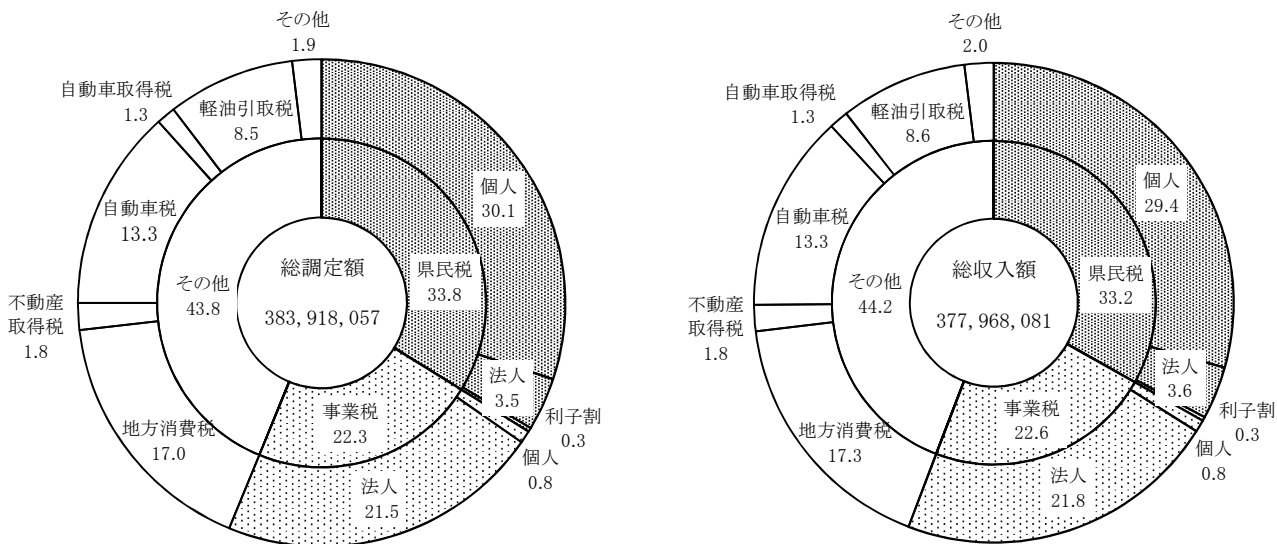

(注) 1 表示単位未満四捨五入の関係で、積上げが100%とまらない箇所がある。  
 2 軽油引取税については新法分、旧法分の合計値による。

図表3 県税収入額の推移

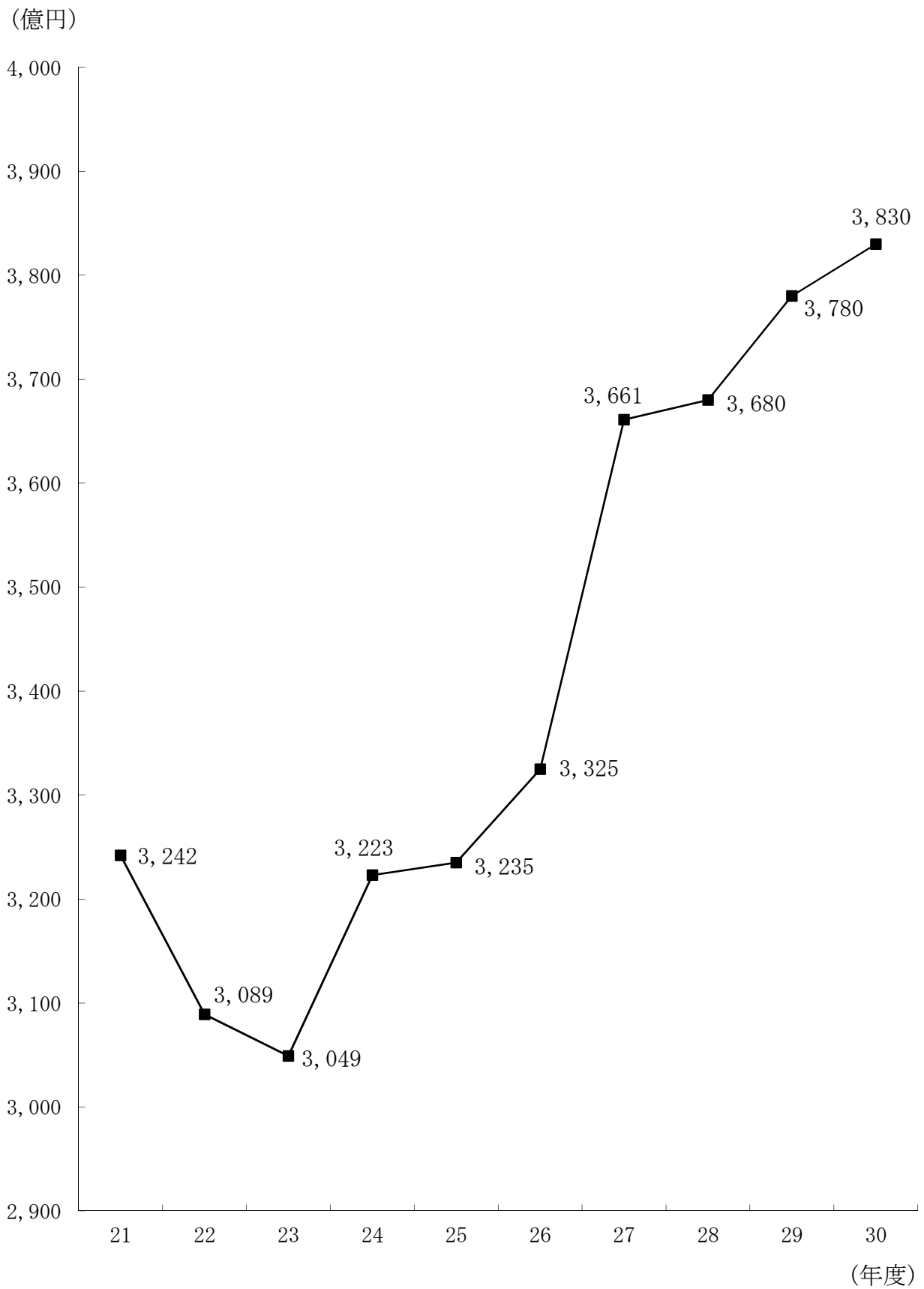

図表4 主要税目別県税徴収率の推移(現年・滞納繰越計)

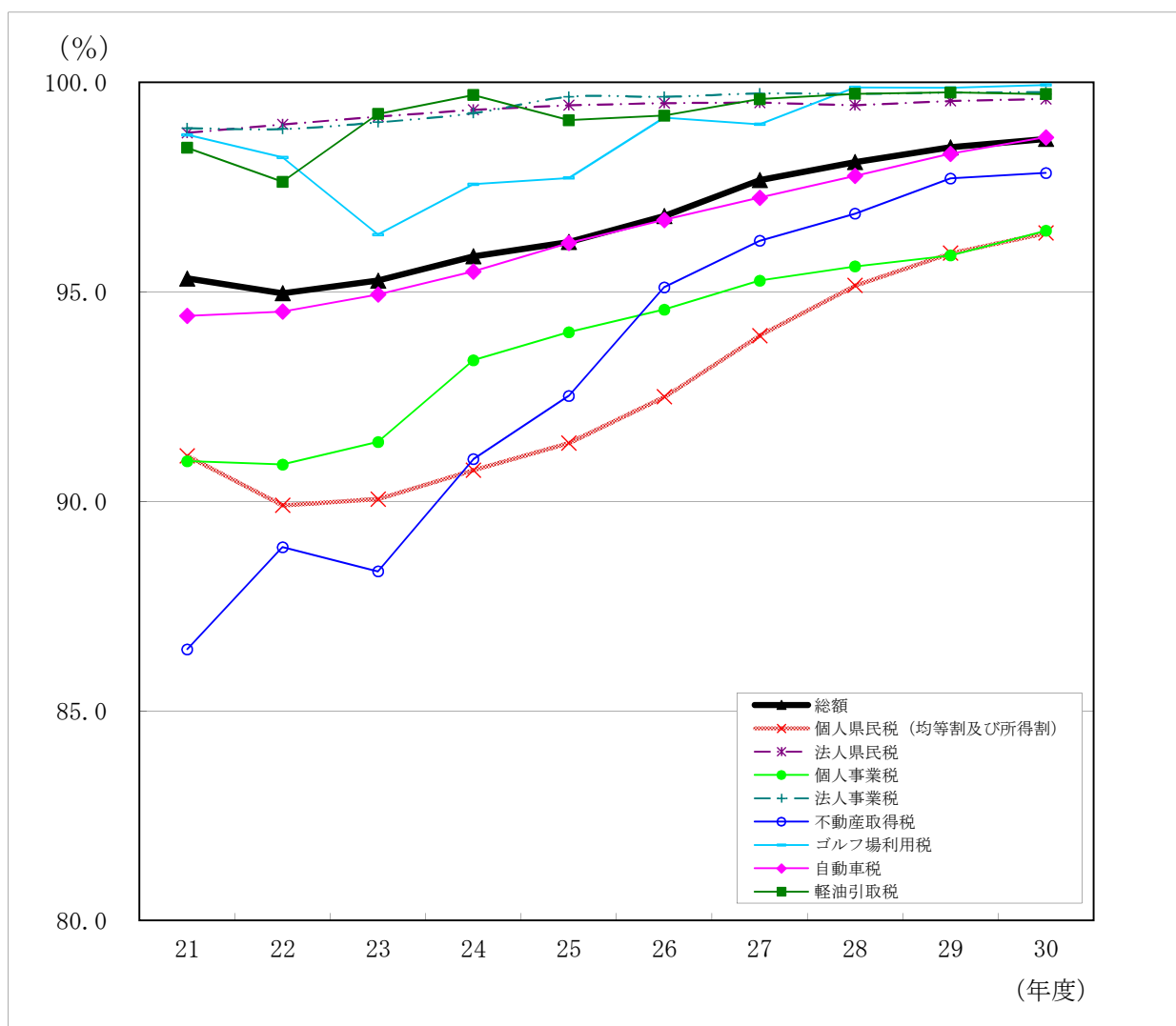

(単位:%)

年度	21	22	23	24	25	26	27	28	29	30
総額	95.32	94.97	95.27	95.85	96.19	96.81	97.67	98.10	98.45	98.65
個人県民税 (均等割及び所得割)	91.09	89.91	90.06	90.75	91.40	92.50	93.96	95.16	95.93	96.41
法人県民税	98.80	99.00	99.19	99.35	99.46	99.51	99.52	99.46	99.56	99.61
個人事業税	90.96	90.88	91.42	93.37	94.04	94.58	95.27	95.61	95.87	96.46
法人事業税	98.91	98.89	99.05	99.27	99.66	99.66	99.74	99.73	99.76	99.77
不動産取得税	86.47	88.91	88.33	91.01	92.52	95.11	96.22	96.87	97.71	97.84
ゴルフ場利用税	98.75	98.21	96.37	97.57	97.72	99.16	99.00	99.88	99.87	99.94
自動車税	94.43	94.53	94.94	95.49	96.17	96.72	97.25	97.77	98.30	98.69
軽油引取税	98.44	97.63	99.25	99.70	99.10	99.21	99.60	99.73	99.76	99.72

(注) 軽油引取税については新法分, 旧法分の合計値による。

### 図表5 県税収入未済額の推移

(億円)

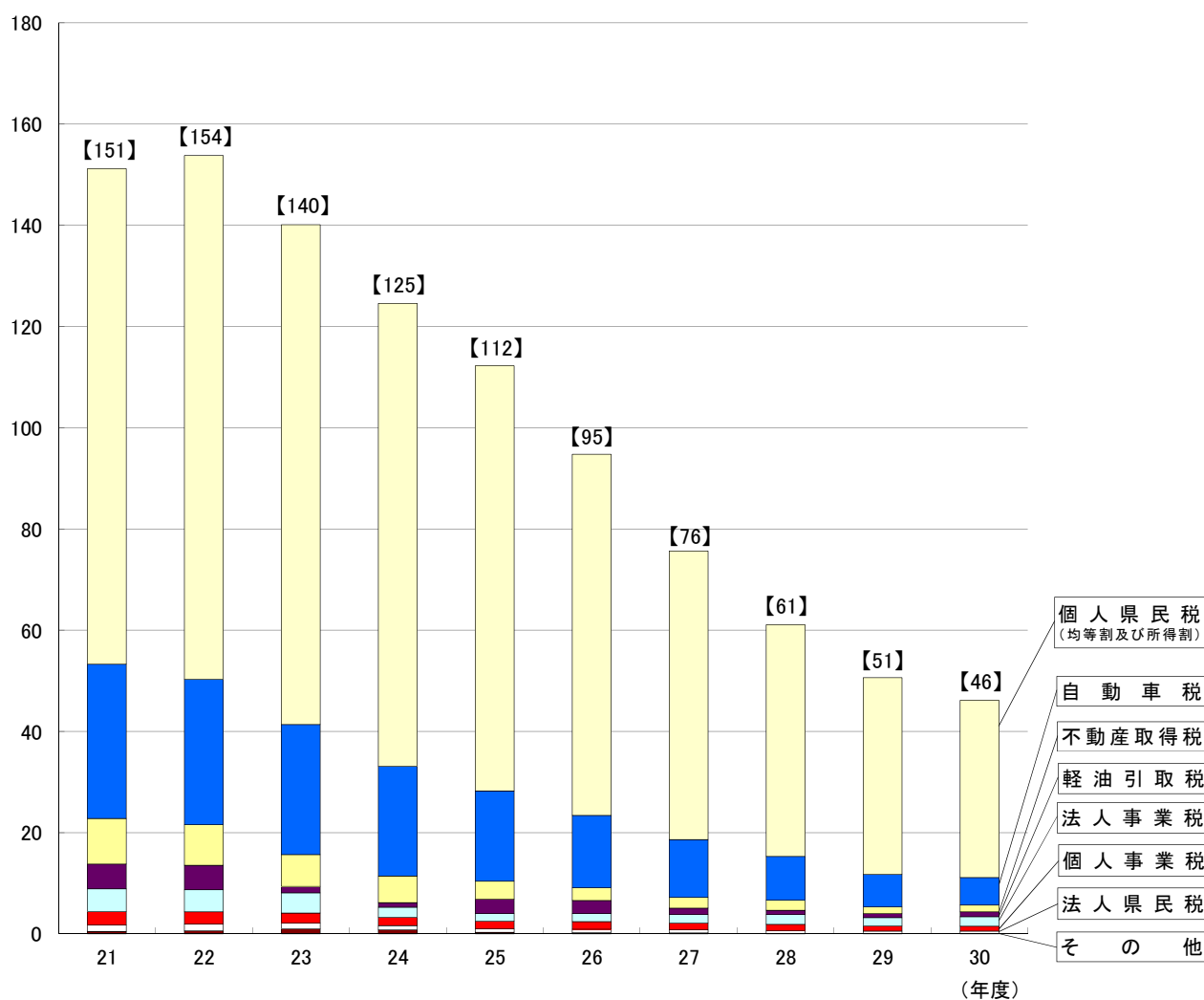

(単位:百万円)

税目 \ 年度	21	22	23	24	25	26	27	28	29	30
個人県民税 (均等割及び所得割)	9,794	10,347	9,882	9,146	8,397	7,134	5,704	4,577	3,886	3,501
法人県民税	125	132	112	81	69	70	62	62	48	50
個人事業税	268	240	198	165	148	147	133	125	106	102
法人事業税	449	437	400	201	152	162	164	193	161	187
不動産取得税	902	806	631	528	352	259	213	202	135	133
自動車税	3,049	2,875	2,569	2,173	1,789	1,426	1,144	859	641	548
軽油引取税	490	482	121	87	288	255	127	85	81	94
その他	46	62	102	80	28	21	18	2	3	0
合計	15,123	15,381	14,015	12,461	11,223	9,474	7,565	6,105	5,061	4,615

(注)軽油引取税については新法分、旧法分の合計値による。

図表6 不納欠損状況の推移

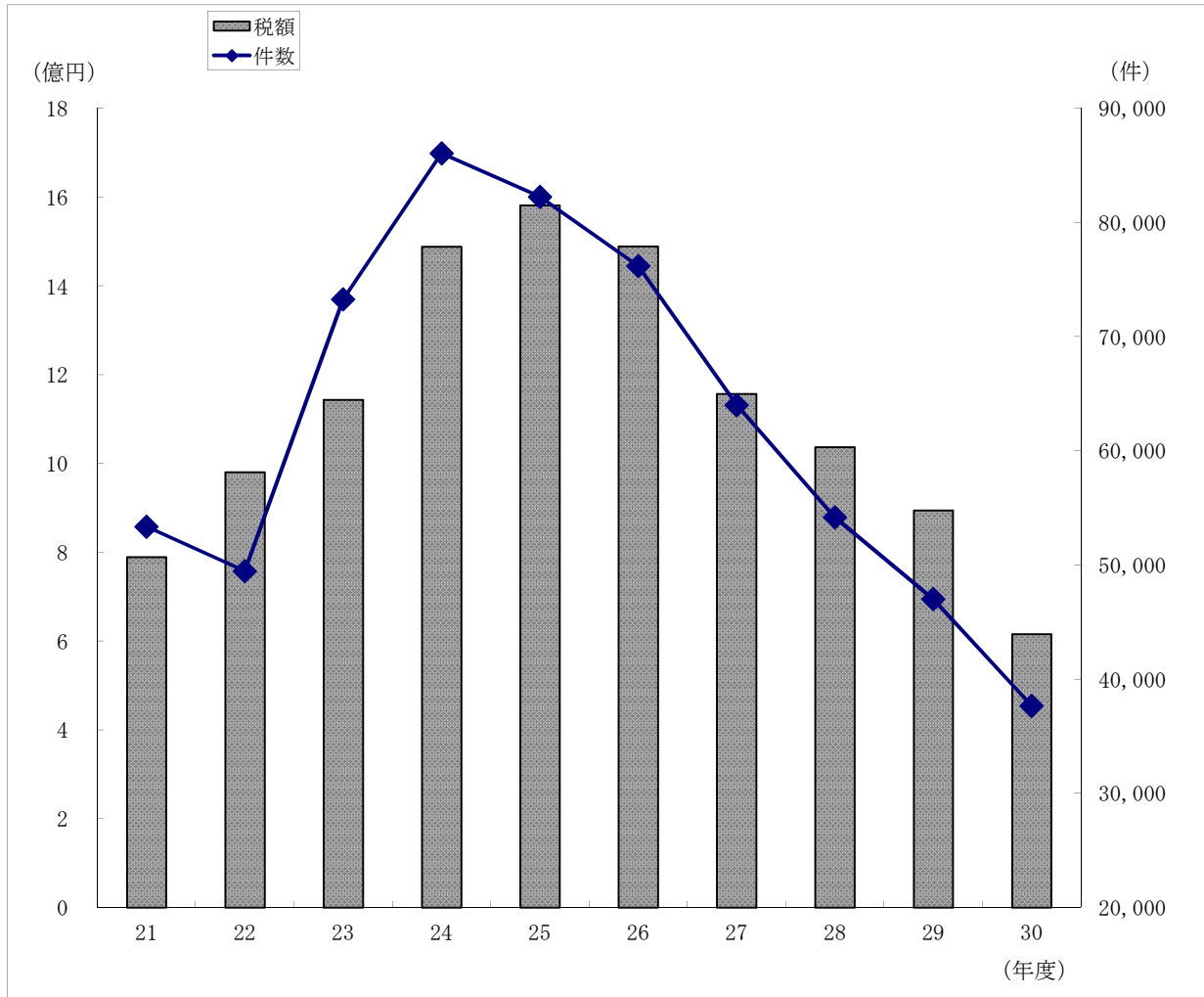

(単位: 件, 円)

区分 年度	時効によるもの				滞納処分停止後 3年経過によるもの		納税義務を直ちに 消滅させたもの		合 計	
	滞納処分停止中		その他		件数	税 額	件数	税 額	件数	税 額
	件数	税 額	件数	税 額						
21	14,009	143,739,666	21,568	123,449,845	10,076	114,661,215	7,714	407,384,594	53,367	789,235,320
22	15,138	204,165,328	13,966	81,146,237	10,335	159,639,527	10,026	535,904,414	49,465	980,855,506
23	28,039	221,569,816	21,598	130,916,142	12,183	383,001,226	11,452	408,004,237	73,272	1,143,491,421
24	29,277	423,690,726	21,375	214,062,456	24,447	407,634,191	10,956	443,280,947	86,055	1,488,668,320
25	22,647	501,901,954	21,603	222,697,543	27,411	593,468,544	10,588	263,716,220	82,249	1,581,784,261
26	19,970	362,568,168	14,591	190,090,561	29,149	591,333,932	12,482	345,296,264	76,192	1,489,288,925
27	14,928	265,257,082	11,339	136,917,051	23,106	477,954,892	14,634	276,950,955	64,007	1,157,079,980
28	13,186	214,034,703	7,883	90,295,303	22,527	489,243,720	10,576	243,531,102	54,172	1,037,104,828
29	11,839	183,535,459	5,577	66,694,237	23,318	492,318,566	6,283	151,773,613	47,017	894,321,875
30	8,565	158,161,736	5,481	56,778,537	17,885	307,757,454	5,739	93,078,075	37,670	615,775,802

図表7 平成30年度調定額・収入額の比較(県税事務所別)

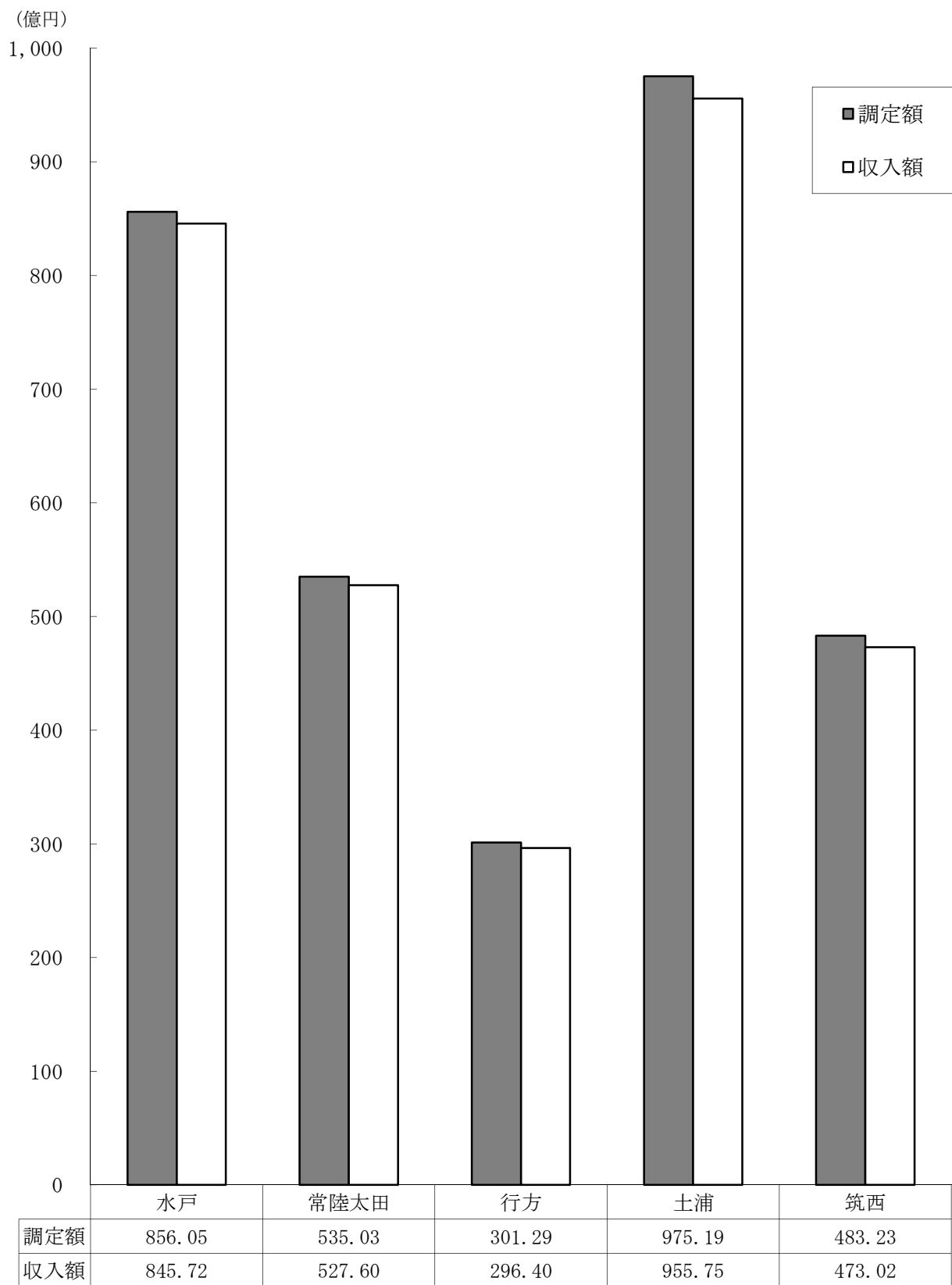

# 1 県税の調定及び収入の決算状況

## (1) 県税決算額総括表(税目別)(令和元年5月31日現在)

(単位:円, %)

税 目		予 算 現 額 ①	調 定 済 額 ②	収 入 済 額 ③	過 誤 納 金	不 納 欠 損 額	収 入 未 済 額	比 率			
								③/②	③/①		
県 税	現	380,921,043,000	383,109,643,072	381,277,866,384	1,445,800	10,978,414	1,822,244,074	99.52	100.09		
	繰	1,635,845,000	5,091,661,793	1,694,432,156	27,001	604,797,388	2,792,459,250	33.28	103.58		
	計	<b>382,556,888,000</b>	<b>388,201,304,865</b>	<b>382,972,298,540</b>	<b>1,472,801</b>	<b>615,775,802</b>	<b>4,614,703,324</b>	<b>98.65</b>	<b>100.11</b>		
民 人 税	計	現	124,554,919,000	125,943,160,478	124,539,833,434	351,100	9,318,200	1,394,359,944	98.89	99.99	
		繰	1,323,587,000	3,980,248,213	1,369,773,475	0	453,181,347	2,157,293,391	34.41	103.49	
		計	<b>125,878,506,000</b>	<b>129,923,408,691</b>	<b>125,909,606,909</b>	<b>351,100</b>	<b>462,499,547</b>	<b>3,551,653,335</b>	<b>96.91</b>	<b>100.02</b>	
	均 等 割 及 び 所 得 割	現	109,492,310,000	110,850,674,188	109,469,719,419	0	9,173,056	1,371,781,713	98.75	99.98	
		繰	1,308,669,000	3,932,338,082	1,354,855,707	0	448,097,486	2,129,384,889	34.45	103.53	
		計	<b>110,800,979,000</b>	<b>114,783,012,270</b>	<b>110,824,575,126</b>	<b>0</b>	<b>457,270,542</b>	<b>3,501,166,602</b>	<b>96.55</b>	<b>100.02</b>	
	配 当 割	現	105,104,736,000	106,469,558,892	105,088,604,123	0	9,173,056	1,371,781,713	98.70	99.98	
		繰	1,308,669,000	3,932,338,082	1,354,855,707	0	448,097,486	2,129,384,889	34.45	103.53	
		計	<b>106,413,405,000</b>	<b>110,401,896,974</b>	<b>106,443,459,830</b>	<b>0</b>	<b>457,270,542</b>	<b>3,501,166,602</b>	<b>96.41</b>	<b>100.03</b>	
	株 式 等 譲 渡 所 得 割	現	2,353,796,000	2,353,051,202	2,353,051,202	0	0	0	100.00	99.97	
		繰	0	0	0	0	0	0	-	-	
		計	<b>2,353,796,000</b>	<b>2,353,051,202</b>	<b>2,353,051,202</b>	<b>0</b>	<b>0</b>	<b>0</b>	<b>100.00</b>	<b>99.97</b>	
	法 人 税	現	2,033,778,000	2,028,064,094	2,028,064,094	0	0	0	100.00	99.72	
		繰	0	0	0	0	0	0	-	-	
		計	<b>2,033,778,000</b>	<b>2,028,064,094</b>	<b>2,028,064,094</b>	<b>0</b>	<b>0</b>	<b>0</b>	<b>100.00</b>	<b>99.72</b>	
	利 子 割	現	14,067,090,000	14,096,966,700	14,074,594,425	351,100	145,144	22,578,231	99.84	100.05	
		繰	14,918,000	47,910,131	14,917,768	0	5,083,861	27,908,502	31.14	100.00	
		計	<b>14,082,008,000</b>	<b>14,144,876,831</b>	<b>14,089,512,193</b>	<b>351,100</b>	<b>5,229,005</b>	<b>50,486,733</b>	<b>99.61</b>	<b>100.05</b>	
	事 業 税	現	995,519,000	995,519,590	995,519,590	0	0	0	100.00	100.00	
		繰	0	0	0	0	0	0	-	-	
		計	<b>995,519,000</b>	<b>995,519,590</b>	<b>995,519,590</b>	<b>0</b>	<b>0</b>	<b>0</b>	<b>100.00</b>	<b>100.00</b>	
	地 方 税	計	現	86,223,441,000	86,404,377,500	86,305,535,553	668,500	0	99,510,447	99.89	100.10
			繰	53,414,000	264,183,064	55,574,055	0	18,972,947	189,636,062	21.04	104.04
			計	<b>86,276,855,000</b>	<b>86,668,560,564</b>	<b>86,361,109,608</b>	<b>668,500</b>	<b>18,972,947</b>	<b>289,146,509</b>	<b>99.65</b>	<b>100.10</b>
消 費 税	計	現	3,105,579,000	3,154,749,100	3,118,831,143	228,700	0	36,146,657	98.86	100.43	
		繰	24,599,000	106,324,079	26,758,446	0	13,586,557	65,979,076	25.17	108.78	
		計	<b>3,130,178,000</b>	<b>3,261,073,179</b>	<b>3,145,589,589</b>	<b>228,700</b>	<b>13,586,557</b>	<b>102,125,733</b>	<b>96.46</b>	<b>100.49</b>	
貨 物 税	計	現	83,117,862,000	83,249,628,400	83,186,704,410	439,800	0	63,363,790	99.92	100.08	
		繰	28,815,000	157,858,985	28,815,609	0	5,386,390	123,656,986	18.25	100.00	
		計	<b>83,146,677,000</b>	<b>83,407,487,385</b>	<b>83,215,520,019</b>	<b>439,800</b>	<b>5,386,390</b>	<b>187,020,776</b>	<b>99.77</b>	<b>100.08</b>	
費 用 税	計	現	68,521,490,000	68,521,490,550	68,521,490,550	0	0	0	100.00	100.00	
		繰	0	0	0	0	0	0	-	-	
		計	<b>68,521,490,000</b>	<b>68,521,490,550</b>	<b>68,521,490,550</b>	<b>0</b>	<b>0</b>	<b>0</b>	<b>100.00</b>	<b>100.00</b>	
貨 物 税	計	現	50,612,113,000	50,612,113,478	50,612,113,478	0	0	0	100.00	100.00	
		繰	0	0	0	0	0	0	-	-	
		計	<b>50,612,113,000</b>	<b>50,612,113,478</b>	<b>50,612,113,478</b>	<b>0</b>	<b>0</b>	<b>0</b>	<b>100.00</b>	<b>100.00</b>	
貨 物 税	計	現	17,909,377,000	17,909,377,072	17,909,377,072	0	0	0	100.00	100.00	
		繰	0	0	0	0	0	0	-	-	
		計	<b>17,909,377,000</b>	<b>17,909,377,072</b>	<b>17,909,377,072</b>	<b>0</b>	<b>0</b>	<b>0</b>	<b>100.00</b>	<b>100.00</b>	



(単位:円, %)

税 目		予 算 現 額 ①	調 定 済 額 ②	収 入 済 額 ③	過 誤 納 金	不 納 欠 損 額	収 入 未 済 額	比 率	
								③/②	③/①
不動産取得税	現	6,194,656,000	6,360,805,700	6,300,626,906	136,000	0	60,314,794	99.05	101.71
	繰	42,564,000	123,894,878	43,853,804	0	7,767,131	72,273,943	35.40	103.03
	計	<b>6,237,220,000</b>	<b>6,484,700,578</b>	<b>6,344,480,710</b>	<b>136,000</b>	<b>7,767,131</b>	<b>132,588,737</b>	<b>97.84</b>	<b>101.72</b>
県たばこ税	現	3,384,302,000	3,384,757,330	3,384,750,454	0	0	6,876	100.00	100.01
	繰	0	0	0	0	0	0	-	-
	計	<b>3,384,302,000</b>	<b>3,384,757,330</b>	<b>3,384,750,454</b>	<b>0</b>	<b>0</b>	<b>6,876</b>	<b>100.00</b>	<b>100.01</b>
ゴルフ場利用税	現	2,602,252,000	2,624,568,975	2,624,568,975	0	0	0	100.00	100.86
	繰	1,921,000	3,627,942	1,921,000	0	1,706,942	0	52.95	100.00
	計	<b>2,604,173,000</b>	<b>2,628,196,917</b>	<b>2,626,489,975</b>	<b>0</b>	<b>1,706,942</b>	<b>0</b>	<b>99.94</b>	<b>100.86</b>
自動車取得税	現	5,247,517,000	5,249,394,100	5,249,394,100	0	0	0	100.00	100.04
	繰	0	0	0	0	0	0	-	-
	計	<b>5,247,517,000</b>	<b>5,249,394,100</b>	<b>5,249,394,100</b>	<b>0</b>	<b>0</b>	<b>0</b>	<b>100.00</b>	<b>100.04</b>
軽油引取税	現	32,559,033,000	32,812,681,139	32,746,452,340	0	0	66,228,799	99.80	100.58
	繰	52,865,000	78,922,754	52,865,413	0	4,200	26,053,141	66.98	100.00
	計	<b>32,611,898,000</b>	<b>32,891,603,893</b>	<b>32,799,317,753</b>	<b>0</b>	<b>4,200</b>	<b>92,281,940</b>	<b>99.72</b>	<b>100.57</b>
自動車税	現	50,356,397,000	50,531,173,900	50,327,980,672	290,200	1,660,214	201,823,214	99.60	99.94
	繰	161,194,000	638,933,290	170,144,409	27,001	122,926,921	345,888,961	26.63	105.55
	計	<b>50,517,591,000</b>	<b>51,170,107,190</b>	<b>50,498,125,081</b>	<b>317,201</b>	<b>124,587,135</b>	<b>547,712,175</b>	<b>98.69</b>	<b>99.96</b>
鉾 区 税	現	4,248,000	4,298,400	4,298,400	0	0	0	100.00	101.19
	繰	0	157,500	0	0	107,900	49,600	0.00	-
	計	<b>4,248,000</b>	<b>4,455,900</b>	<b>4,298,400</b>	<b>0</b>	<b>107,900</b>	<b>49,600</b>	<b>96.47</b>	<b>101.19</b>
固定資産税	現	0	0	0	0	0	0	-	-
	繰	0	0	0	0	0	0	-	-
	計	<b>0</b>	<b>0</b>	<b>0</b>	<b>0</b>	<b>0</b>	<b>0</b>	<b>-</b>	<b>-</b>
核燃料等取扱税	現	1,230,614,000	1,230,614,100	1,230,614,100	0	0	0	100.00	100.00
	繰	0	0	0	0	0	0	-	-
	計	<b>1,230,614,000</b>	<b>1,230,614,100</b>	<b>1,230,614,100</b>	<b>0</b>	<b>0</b>	<b>0</b>	<b>100.00</b>	<b>100.00</b>
狩 猟 税	現	42,174,000	42,320,900	42,320,900	0	0	0	100.00	100.35
	繰	0	0	0	0	0	0	-	-
	計	<b>42,174,000</b>	<b>42,320,900</b>	<b>42,320,900</b>	<b>0</b>	<b>0</b>	<b>0</b>	<b>100.00</b>	<b>100.35</b>
旧 法	現	0	0	0	0	0	0	-	-
	繰	300,000	1,694,152	300,000	0	130,000	1,264,152	17.71	100.00
	計	<b>300,000</b>	<b>1,694,152</b>	<b>300,000</b>	<b>0</b>	<b>130,000</b>	<b>1,264,152</b>	<b>17.71</b>	<b>100.00</b>
<参考>									
法 人 二 税	現	97,184,952,000	97,346,595,100	97,261,298,835	790,900	145,144	85,942,021	99.91	100.08
	繰	43,733,000	205,769,116	43,733,377	0	10,470,251	151,565,488	21.25	100.00
	計	<b>97,228,685,000</b>	<b>97,552,364,216</b>	<b>97,305,032,212</b>	<b>790,900</b>	<b>10,615,395</b>	<b>237,507,509</b>	<b>99.75</b>	<b>100.08</b>
軽油引取税 (新法・旧法計)	現	32,559,033,000	32,812,681,139	32,746,452,340	0	0	66,228,799	99.80	100.58
	繰	53,165,000	80,616,906	53,165,413	0	134,200	27,317,293	65.95	100.00
	計	<b>32,612,198,000</b>	<b>32,893,298,045</b>	<b>32,799,617,753</b>	<b>0</b>	<b>134,200</b>	<b>93,546,092</b>	<b>99.72</b>	<b>100.57</b>

(注)調定済額には過誤納金を含まない。

## (2) 県税決算額の前年度決算額・予算額対比(税目別)

税 目	30 年 度 決 算 額			29 年 度 決 算 額			30 年 度 最 終 予 算 額 ⑦
	調 定 ①	収 入 ②	徴収率 ③	調 定 ④	収 入 ⑤	徴収率 ⑥	
個 人 県 民 税	114,783,012	110,824,576	96.55	115,433,311	110,982,997	96.14	110,800,979
均等割及び所得割	110,401,897	106,443,461	96.41	109,431,812	104,981,498	95.93	106,413,405
配 当 割	2,353,051	2,353,051	100.00	3,010,666	3,010,666	100.00	2,353,796
株式等譲渡所得割	2,028,064	2,028,064	100.00	2,990,833	2,990,833	100.00	2,033,778
法 人 県 民 税	14,144,877	14,089,512	99.61	13,506,353	13,446,465	99.56	14,082,008
県民税利子割	995,520	995,520	100.00	1,005,558	1,005,558	100.00	995,519
個 人 事 業 税	3,261,073	3,145,589	96.46	3,254,088	3,119,625	95.87	3,130,178
法 人 事 業 税	83,407,488	83,215,521	99.77	82,539,364	82,340,105	99.76	83,146,677
地方消費税譲渡割	50,612,113	50,612,113	100.00	50,299,479	50,299,479	100.00	50,612,113
地方消費税貨物割	17,909,377	17,909,377	100.00	15,027,059	15,027,059	100.00	17,909,377
不 動 産 取 得 税	6,484,701	6,344,481	97.84	6,873,690	6,716,578	97.71	6,237,220
県 た ば こ 税	3,384,757	3,384,750	100.00	3,446,229	3,446,229	100.00	3,384,302
ゴルフ場利用税	2,628,197	2,626,490	99.94	2,701,765	2,698,137	99.87	2,604,173
自 動 車 取 得 税	5,249,394	5,249,394	100.00	4,853,120	4,853,120	100.00	5,247,517
軽 油 引 取 税	32,891,604	32,799,317	99.72	32,550,191	32,474,636	99.77	32,611,898
自 動 車 税	51,170,107	50,498,125	98.69	51,171,639	50,303,894	98.30	50,517,591
鉦 区 税	4,456	4,298	96.45	4,279	3,961	92.57	4,248
固 定 資 産 税	0	0	-	0	0	-	0
核燃料等取扱税	1,230,614	1,230,614	100.00	1,205,898	1,205,898	100.00	1,230,614
狩 猟 税	42,321	42,321	100.00	43,499	43,499	100.00	42,174
〈旧法による税〉							
軽 油 引 取 税	1,694	300	17.71	2,535	841	33.18	300
計	<b>388,201,305</b>	<b>382,972,298</b>	<b>98.65</b>	<b>383,918,057</b>	<b>377,968,081</b>	<b>98.45</b>	<b>382,556,888</b>

<参考>

法 人 二 税	97,552,365	97,305,033	99.75	96,045,717	95,786,570	99.73	97,228,685
軽 油 引 取 税 (新法・旧法計)	32,893,298	32,799,617	99.72	32,552,726	32,475,477	99.76	32,612,198

(注) 1 本表は過誤納金を含まない。

2 表示単位未満四捨五入等の関係で、積上げと計とが一致しない箇所がある。

(単位:千円, %)

比較 増 減				収入額構成割合			伸 長 率		
対 調 定 ①-④	対 収 入 ②-⑤	対 最 終 予 算 ②-⑦	対 徴 収 率 ③-⑥	30 年 度	29 年 度	比 較	①/④	②/⑤	②/⑦
△ 650,299	△ 158,421	23,597	0.41	28.94	29.36	△ 0.42	99.44	99.86	100.02
970,085	1,461,963	30,056	0.48	27.79	27.78	0.01	100.89	101.39	100.03
△ 657,615	△ 657,615	△ 745	0.00	0.61	0.80	△ 0.19	78.16	78.16	99.97
△ 962,769	△ 962,769	△ 5,714	0.00	0.53	0.79	△ 0.26	67.81	67.81	99.72
638,524	643,047	7,504	0.05	3.68	3.56	0.12	104.73	104.78	100.05
△ 10,038	△ 10,038	1	0.00	0.26	0.27	△ 0.01	99.00	99.00	100.00
6,985	25,964	15,411	0.59	0.82	0.83	△ 0.01	100.21	100.83	100.49
868,124	875,416	68,844	0.01	21.73	21.78	△ 0.05	101.05	101.06	100.08
312,634	312,634	0	0.00	13.22	13.31	△ 0.09	100.62	100.62	100.00
2,882,318	2,882,318	0	0.00	4.68	3.98	0.70	119.18	119.18	100.00
△ 388,989	△ 372,097	107,261	0.13	1.66	1.78	△ 0.12	94.34	94.46	101.72
△ 61,472	△ 61,479	448	0.00	0.88	0.91	△ 0.03	98.22	98.22	100.01
△ 73,568	△ 71,647	22,317	0.07	0.69	0.71	△ 0.02	97.28	97.34	100.86
396,274	396,274	1,877	0.00	1.37	1.28	0.09	108.17	108.17	100.04
341,413	324,681	187,419	△ 0.05	8.56	8.59	△ 0.03	101.05	101.00	100.57
△ 1,532	194,231	△ 19,466	0.39	13.19	13.31	△ 0.12	100.00	100.39	99.96
177	337	50	3.88	0.00	0.00	0.00	104.14	108.51	101.18
0	0	0	-	-	-	-	-	-	-
24,716	24,716	0	0.00	0.32	0.32	0.00	102.05	102.05	100.00
△ 1,178	△ 1,178	147	0.00	0.01	0.01	0.00	97.29	97.29	100.35
△ 841	△ 541	0	△ 15.47	0.00	0.00	0.00	66.82	35.67	100.00
<b>4,283,248</b>	<b>5,004,217</b>	<b>415,410</b>	<b>0.20</b>	<b>100.00</b>	<b>100.00</b>	<b>0.00</b>	<b>101.12</b>	<b>101.32</b>	<b>100.11</b>
1,506,648	1,518,463	76,348	0.02	25.41	25.34	0.07	101.57	101.59	100.08
340,572	324,140	187,419	△ 0.04	8.56	8.59	△ 0.03	101.05	101.00	100.57

(3) 県税決算額の前年度対比(県税事務所別) (令和元年5月31日現在)

県税事務所	30年度決算額			29年度決算額			比較増減			
	調定 ①	収入 ②	徴収率 ③	調定 ④	収入 ⑤	徴収率 ⑥	対 調定 ①-④	対 収入 ②-⑤	対 徴収率 ③-⑥	
水戸	85,605,516	84,572,336	98.79	86,548,263	85,363,942	98.63	△ 942,747	△ 791,606	0.16	
常陸太田	53,503,028	52,760,509	98.61	55,756,933	54,871,910	98.41	△ 2,253,905	△ 2,111,401	0.20	
行方	30,129,084	29,640,229	98.38	29,805,972	29,295,816	98.29	323,112	344,413	0.09	
土浦	97,518,852	95,574,957	98.01	94,248,673	92,015,612	97.63	3,270,179	3,559,345	0.38	
筑西	48,322,598	47,302,041	97.89	47,579,886	46,442,472	97.61	742,712	859,569	0.28	
小計	<b>315,079,079</b>	<b>309,850,072</b>	<b>98.34</b>	<b>313,939,728</b>	<b>307,989,752</b>	<b>98.10</b>	<b>1,139,351</b>	<b>1,860,320</b>	<b>0.24</b>	
税務課	地方消費税	68,521,491	68,521,491	100.00	65,326,538	65,326,538	100.00	3,194,953	3,194,953	0.00
	県たばこ税	3,370,121	3,370,121	100.00	3,445,893	3,445,893	100.00	△ 75,772	△ 75,772	0.00
	核燃料等 取扱税	1,230,614	1,230,614	100.00	1,205,898	1,205,898	100.00	24,716	24,716	0.00
	小計	73,122,226	73,122,226	100.00	69,978,329	69,978,329	100.00	3,143,897	3,143,897	0.00
合計	<b>388,201,305</b>	<b>382,972,298</b>	<b>98.65</b>	<b>383,918,057</b>	<b>377,968,081</b>	<b>98.45</b>	<b>4,283,248</b>	<b>5,004,217</b>	<b>0.20</b>	

(注) 1 調定額は過誤納金を含まない。

2 表示単位未満四捨五入の関係で、積上げと計とが一致しない箇所がある。

(単位:千円, %)

収入額構成割合			伸 長 率				収 入 未 済 額		
30 年 度	29 年 度	比 較	調 定		収 入		30 年 度	29 年 度	比 較
			30 / 29	29 / 28	30 / 29	29 / 28			
22.08	22.58	△ 0.50	98.91	101.32	99.07	101.58	898,479	1,005,030	△ 106,551
13.78	14.52	△ 0.74	95.96	107.50	96.15	108.14	653,480	736,358	△ 82,878
7.74	7.75	△ 0.01	101.08	115.97	101.18	116.83	423,112	435,897	△ 12,785
24.96	24.34	0.62	103.47	101.25	103.87	101.79	1,721,593	1,900,499	△ 178,906
12.35	12.29	0.06	101.56	102.61	101.85	103.09	918,039	983,025	△ 64,986
<b>80.91</b>	<b>81.49</b>	<b>△ 0.58</b>	<b>100.36</b>	<b>103.80</b>	<b>100.60</b>	<b>104.30</b>	<b>4,614,703</b>	<b>5,060,809</b>	<b>△ 446,106</b>
17.89	17.28	0.61	104.89	96.30	104.89	96.30	0	0	0
0.88	0.91	△ 0.03	97.80	94.07	97.80	94.07	0	0	0
0.32	0.32	0.00	102.05	99.26	102.05	99.26	0	0	0
19.09	18.51	0.58	104.49	96.24	104.49	96.24	0	0	0
<b>100.00</b>	<b>100.00</b>	<b>0.00</b>	<b>101.12</b>	<b>102.34</b>	<b>101.32</b>	<b>102.70</b>	<b>4,614,703</b>	<b>5,060,809</b>	<b>△ 446,106</b>

(4) 県税決算額総括表(県税事務所別)(令和元年5月31日現在)

(単位:円, %)

県 税 事 務 所		調 定 済 額	収 入 済 額	過 誤 納 金	不 納 欠 損 額	収 入 未 済 額	徴 収 率	
水 戸	現	84,610,236,135	84,244,221,008	439,600	712,266	365,742,461	99.57	
	繰	995,279,471	328,114,492	0	134,428,237	532,736,742	32.97	
	計	<b>85,605,515,606</b>	<b>84,572,335,500</b>	<b>439,600</b>	<b>135,140,503</b>	<b>898,479,203</b>	<b>98.79</b>	
常 陸 太 田	現	52,766,674,352	52,524,254,407	25,300	1,128,075	241,317,170	99.54	
	繰	736,353,864	236,254,817	8,800	87,945,297	412,162,550	32.08	
	計	<b>53,503,028,216</b>	<b>52,760,509,224</b>	<b>34,100</b>	<b>89,073,372</b>	<b>653,479,720</b>	<b>98.61</b>	
行 方	現	29,638,292,525	29,479,967,658	212,000	4,328,759	154,208,108	99.47	
	繰	490,791,680	160,261,349	0	61,626,511	268,903,820	32.65	
	計	<b>30,129,084,205</b>	<b>29,640,229,007</b>	<b>212,000</b>	<b>65,955,270</b>	<b>423,111,928</b>	<b>98.38</b>	
土 浦	現	95,628,939,848	94,917,472,893	684,900	1,859,076	710,292,779	99.26	
	繰	1,889,912,544	657,484,441	0	221,128,099	1,011,300,004	34.79	
	計	<b>97,518,852,392</b>	<b>95,574,957,334</b>	<b>684,900</b>	<b>222,987,175</b>	<b>1,721,592,783</b>	<b>98.01</b>	
筑 西	現	47,343,274,029	46,989,724,235	84,000	2,950,238	350,683,556	99.25	
	繰	979,324,234	312,317,057	18,201	99,669,244	567,356,134	31.89	
	計	<b>48,322,598,263</b>	<b>47,302,041,292</b>	<b>102,201</b>	<b>102,619,482</b>	<b>918,039,690</b>	<b>97.89</b>	
税 務 課	地方消費税	譲渡割	50,612,113,478	50,612,113,478	0	0	0	100.00
		貨物割	17,909,377,072	17,909,377,072	0	0	0	100.00
		計	68,521,490,550	68,521,490,550	0	0	0	100.00
	県たばこ税	現	3,370,121,533	3,370,121,533	0	0	0	100.00
		繰	0	0	0	0	0	-
		計	3,370,121,533	3,370,121,533	0	0	0	100.00
	核燃料等取扱税	現	1,230,614,100	1,230,614,100	0	0	0	100.00
	小 計	<b>73,122,226,183</b>	<b>73,122,226,183</b>	<b>0</b>	<b>0</b>	<b>0</b>	<b>100.00</b>	
	合 計	現	383,109,643,072	381,277,866,384	1,445,800	10,978,414	1,822,244,074	99.52
		繰	5,091,661,793	1,694,432,156	27,001	604,797,388	2,792,459,250	33.28
計		<b>388,201,304,865</b>	<b>382,972,298,540</b>	<b>1,472,801</b>	<b>615,775,802</b>	<b>4,614,703,324</b>	<b>98.65</b>	

(注) 調定済額には過誤納金を含まない。



## (5) 県税決算額内訳(税目別・県税事務所別)

### ア 県民税(総合)

合 計

(単位:円, %)

県税事務所	調定済額	収入済額	過誤納金	不納欠損額	収入未済額	徴収率
水 戸	26,376,067,321	25,617,215,731	73,400	104,195,308	654,729,682	97.12
常陸太田	24,693,617,110	24,118,562,266	22,000	64,266,600	510,810,244	97.67
行 方	11,190,787,915	10,798,641,624	44,600	54,239,968	337,950,923	96.50
土 浦	46,358,469,246	44,873,215,245	211,100	165,233,040	1,320,232,061	96.80
筑 西	21,304,467,099	20,501,972,043	0	74,564,631	727,930,425	96.23
合 計	129,923,408,691	125,909,606,909	351,100	462,499,547	3,551,653,335	96.91

### 現年課税分

水 戸	25,638,612,363	25,377,935,147	73,400	545,166	260,205,450	98.98
常陸太田	24,113,529,145	23,921,567,135	22,000	1,065,075	190,918,935	99.20
行 方	10,778,703,594	10,655,397,474	44,600	4,328,759	119,021,961	98.86
土 浦	44,865,558,321	44,335,175,575	211,100	1,669,576	528,924,270	98.82
筑 西	20,546,757,055	20,249,758,103	0	1,709,624	295,289,328	98.55
合 計	125,943,160,478	124,539,833,434	351,100	9,318,200	1,394,359,944	98.89

### 滞納繰越分

水 戸	737,454,958	239,280,584	0	103,650,142	394,524,232	32.45
常陸太田	580,087,965	196,995,131	0	63,201,525	319,891,309	33.96
行 方	412,084,321	143,244,150	0	49,911,209	218,928,962	34.76
土 浦	1,492,910,925	538,039,670	0	163,563,464	791,307,791	36.04
筑 西	757,710,044	252,213,940	0	72,855,007	432,641,097	33.29
合 計	3,980,248,213	1,369,773,475	0	453,181,347	2,157,293,391	34.41

(注) 調定済額には過誤納金を含まない。



**(ア) 個人県民税(総合)**

合 計

(単位:円, %)

県税事務所	調定済額	収入済額	過誤納金	不納欠損額	収入未済額	徴収率
水戸	22,041,481,233	21,292,601,813	0	103,017,893	645,861,527	96.60
常陸太田	22,441,586,119	21,872,481,646	0	62,899,532	506,204,941	97.46
行方	9,860,495,375	9,469,924,446	0	54,147,456	336,423,473	96.04
土浦	41,633,402,199	40,170,228,033	0	163,385,197	1,299,788,969	96.49
筑西	18,806,047,344	18,019,339,188	0	73,820,464	712,887,692	95.82
<b>合 計</b>	<b>114,783,012,270</b>	<b>110,824,575,126</b>	<b>0</b>	<b>457,270,542</b>	<b>3,501,166,602</b>	<b>96.55</b>

## 現年課税分

水戸	21,314,163,116	21,056,736,977	0	504,422	256,921,717	98.79
常陸太田	21,867,051,739	21,677,446,163	0	1,043,075	188,562,501	99.13
行方	9,449,930,271	9,327,258,652	0	4,328,759	118,342,860	98.70
土浦	40,157,601,576	39,638,771,701	0	1,587,176	517,242,699	98.71
筑西	18,061,927,486	17,769,505,926	0	1,709,624	290,711,936	98.38
<b>合 計</b>	<b>110,850,674,188</b>	<b>109,469,719,419</b>	<b>0</b>	<b>9,173,056</b>	<b>1,371,781,713</b>	<b>98.75</b>

## 滞納繰越分

水戸	727,318,117	235,864,836	0	102,513,471	388,939,810	32.43
常陸太田	574,534,380	195,035,483	0	61,856,457	317,642,440	33.95
行方	410,565,104	142,665,794	0	49,818,697	218,080,613	34.75
土浦	1,475,800,623	531,456,332	0	161,798,021	782,546,270	36.01
筑西	744,119,858	249,833,262	0	72,110,840	422,175,756	33.57
<b>合 計</b>	<b>3,932,338,082</b>	<b>1,354,855,707</b>	<b>0</b>	<b>448,097,486</b>	<b>2,129,384,889</b>	<b>34.45</b>

① 個人県民税(均等割及び所得割)

合 計

(単位:円, %)

県税事務所	調定済額	収入済額	過誤納金	不納欠損額	収入未済額	徴収率
水戸	17,660,365,937	16,911,486,517	0	103,017,893	645,861,527	95.76
常陸太田	22,441,586,119	21,872,481,646	0	62,899,532	506,204,941	97.46
行方	9,860,495,375	9,469,924,446	0	54,147,456	336,423,473	96.04
土浦	41,633,402,199	40,170,228,033	0	163,385,197	1,299,788,969	96.49
筑西	18,806,047,344	18,019,339,188	0	73,820,464	712,887,692	95.82
<b>合 計</b>	<b>110,401,896,974</b>	<b>106,443,459,830</b>	<b>0</b>	<b>457,270,542</b>	<b>3,501,166,602</b>	<b>96.41</b>

現年課税分

水戸	16,933,047,820	16,675,621,681	0	504,422	256,921,717	98.48
常陸太田	21,867,051,739	21,677,446,163	0	1,043,075	188,562,501	99.13
行方	9,449,930,271	9,327,258,652	0	4,328,759	118,342,860	98.70
土浦	40,157,601,576	39,638,771,701	0	1,587,176	517,242,699	98.71
筑西	18,061,927,486	17,769,505,926	0	1,709,624	290,711,936	98.38
<b>合 計</b>	<b>106,469,558,892</b>	<b>105,088,604,123</b>	<b>0</b>	<b>9,173,056</b>	<b>1,371,781,713</b>	<b>98.70</b>

滞納繰越分

水戸	727,318,117	235,864,836	0	102,513,471	388,939,810	32.43
常陸太田	574,534,380	195,035,483	0	61,856,457	317,642,440	33.95
行方	410,565,104	142,665,794	0	49,818,697	218,080,613	34.75
土浦	1,475,800,623	531,456,332	0	161,798,021	782,546,270	36.01
筑西	744,119,858	249,833,262	0	72,110,840	422,175,756	33.57
<b>合 計</b>	<b>3,932,338,082</b>	<b>1,354,855,707</b>	<b>0</b>	<b>448,097,486</b>	<b>2,129,384,889</b>	<b>34.45</b>

## ② 個人県民税(配当割)

合 計

(単位:円, %)

県税事務所	調定済額	収入済額	過誤納金	不納欠損額	収入未済額	徴収率
水 戸	2,353,051,202	2,353,051,202	0	0	0	100.00
常陸太田	0	0	0	0	0	-
行 方	0	0	0	0	0	-
土 浦	0	0	0	0	0	-
筑 西	0	0	0	0	0	-
合 計	2,353,051,202	2,353,051,202	0	0	0	100.00

現年課税分

水 戸	2,353,051,202	2,353,051,202	0	0	0	100.00
常陸太田	0	0	0	0	0	-
行 方	0	0	0	0	0	-
土 浦	0	0	0	0	0	-
筑 西	0	0	0	0	0	-
合 計	2,353,051,202	2,353,051,202	0	0	0	100.00

滞納繰越分

水 戸	0	0	0	0	0	-
常陸太田	0	0	0	0	0	-
行 方	0	0	0	0	0	-
土 浦	0	0	0	0	0	-
筑 西	0	0	0	0	0	-
合 計	0	0	0	0	0	-

③ 個人県民税(株式等譲渡所得割)

合 計

(単位:円, %)

県税事務所	調定済額	収入済額	過誤納金	不納欠損額	収入未済額	徴収率
水 戸	2,028,064,094	2,028,064,094	0	0	0	100.00
常陸太田	0	0	0	0	0	-
行 方	0	0	0	0	0	-
土 浦	0	0	0	0	0	-
筑 西	0	0	0	0	0	-
合 計	2,028,064,094	2,028,064,094	0	0	0	100.00

現年課税分

水 戸	2,028,064,094	2,028,064,094	0	0	0	100.00
常陸太田	0	0	0	0	0	-
行 方	0	0	0	0	0	-
土 浦	0	0	0	0	0	-
筑 西	0	0	0	0	0	-
合 計	2,028,064,094	2,028,064,094	0	0	0	100.00

滞納繰越分

水 戸	0	0	0	0	0	-
常陸太田	0	0	0	0	0	-
行 方	0	0	0	0	0	-
土 浦	0	0	0	0	0	-
筑 西	0	0	0	0	0	-
合 計	0	0	0	0	0	-

(イ) 法人県民税

合 計

(単位:円, %)

県税事務所	調定済額	収入済額	過誤納金	不納欠損額	収入未済額	徴収率
水 戸	3,436,732,941	3,426,760,771	73,400	1,177,415	8,868,155	99.71
常陸太田	2,232,192,085	2,226,241,714	22,000	1,367,068	4,605,303	99.73
行 方	1,324,902,117	1,323,326,755	44,600	92,512	1,527,450	99.88
土 浦	4,675,663,102	4,653,583,267	211,100	1,847,843	20,443,092	99.53
筑 西	2,475,386,586	2,459,599,686	0	744,167	15,042,733	99.36
<b>合 計</b>	<b>14,144,876,831</b>	<b>14,089,512,193</b>	<b>351,100</b>	<b>5,229,005</b>	<b>50,486,733</b>	<b>99.61</b>

現年課税分

水 戸	3,426,596,100	3,423,345,023	73,400	40,744	3,283,733	99.91
常陸太田	2,226,638,500	2,224,282,066	22,000	22,000	2,356,434	99.89
行 方	1,323,382,900	1,322,748,399	44,600	0	679,101	99.95
土 浦	4,658,552,800	4,646,999,929	211,100	82,400	11,681,571	99.75
筑 西	2,461,796,400	2,457,219,008	0	0	4,577,392	99.81
<b>合 計</b>	<b>14,096,966,700</b>	<b>14,074,594,425</b>	<b>351,100</b>	<b>145,144</b>	<b>22,578,231</b>	<b>99.84</b>

滞納繰越分

水 戸	10,136,841	3,415,748	0	1,136,671	5,584,422	33.70
常陸太田	5,553,585	1,959,648	0	1,345,068	2,248,869	35.29
行 方	1,519,217	578,356	0	92,512	848,349	38.07
土 浦	17,110,302	6,583,338	0	1,765,443	8,761,521	38.48
筑 西	13,590,186	2,380,678	0	744,167	10,465,341	17.52
<b>合 計</b>	<b>47,910,131</b>	<b>14,917,768</b>	<b>0</b>	<b>5,083,861</b>	<b>27,908,502</b>	<b>31.14</b>

(注) 調定済額には過誤納金を含まない。

### (ウ) 県民税利子割

合 計

(単位:円, %)

県税事務所	調 定 済 額	収 入 済 額	過誤納金	不納欠損額	収入未済額	徴収率
水 戸	897,853,147	897,853,147	0	0	0	100.00
常陸太田	19,838,906	19,838,906	0	0	0	100.00
行 方	5,390,423	5,390,423	0	0	0	100.00
土 浦	49,403,945	49,403,945	0	0	0	100.00
筑 西	23,033,169	23,033,169	0	0	0	100.00
合 計	<b>995,519,590</b>	<b>995,519,590</b>	<b>0</b>	<b>0</b>	<b>0</b>	<b>100.00</b>

現年課税分

水 戸	897,853,147	897,853,147	0	0	0	100.00
常陸太田	19,838,906	19,838,906	0	0	0	100.00
行 方	5,390,423	5,390,423	0	0	0	100.00
土 浦	49,403,945	49,403,945	0	0	0	100.00
筑 西	23,033,169	23,033,169	0	0	0	100.00
合 計	<b>995,519,590</b>	<b>995,519,590</b>	<b>0</b>	<b>0</b>	<b>0</b>	<b>100.00</b>

滞納繰越分

水 戸	0	0	0	0	0	-
常陸太田	0	0	0	0	0	-
行 方	0	0	0	0	0	-
土 浦	0	0	0	0	0	-
筑 西	0	0	0	0	0	-
合 計	<b>0</b>	<b>0</b>	<b>0</b>	<b>0</b>	<b>0</b>	<b>-</b>

## イ 事業税(総合)

合 計

(単位:円, %)

県税事務所	調定済額	収入済額	過誤納金	不納欠損額	収入未済額	徴収率
水 戸	19,900,561,122	19,812,307,050	295,300	13,011,815	75,537,557	99.56
常陸太田	16,903,641,102	16,858,893,553	400	2,155,500	42,592,449	99.74
行 方	11,807,242,616	11,788,824,265	127,700	703,105	17,842,946	99.84
土 浦	26,306,498,890	26,204,631,250	245,100	2,400,527	99,712,213	99.61
筑 西	11,750,616,834	11,696,453,490	0	702,000	53,461,344	99.54
<b>合 計</b>	<b>86,668,560,564</b>	<b>86,361,109,608</b>	<b>668,500</b>	<b>18,972,947</b>	<b>289,146,509</b>	<b>99.65</b>

現年課税分

水 戸	19,811,187,100	19,798,045,456	295,300	0	13,436,944	99.93
常陸太田	16,864,726,800	16,850,765,809	400	0	13,961,391	99.92
行 方	11,793,215,000	11,785,257,388	127,700	0	8,085,312	99.93
土 浦	26,230,657,800	26,182,100,191	245,100	0	48,802,709	99.81
筑 西	11,704,590,800	11,689,366,709	0	0	15,224,091	99.87
<b>合 計</b>	<b>86,404,377,500</b>	<b>86,305,535,553</b>	<b>668,500</b>	<b>0</b>	<b>99,510,447</b>	<b>99.89</b>

滞納繰越分

水 戸	89,374,022	14,261,594	0	13,011,815	62,100,613	15.96
常陸太田	38,914,302	8,127,744	0	2,155,500	28,631,058	20.89
行 方	14,027,616	3,566,877	0	703,105	9,757,634	25.43
土 浦	75,841,090	22,531,059	0	2,400,527	50,909,504	29.71
筑 西	46,026,034	7,086,781	0	702,000	38,237,253	15.40
<b>合 計</b>	<b>264,183,064</b>	<b>55,574,055</b>	<b>0</b>	<b>18,972,947</b>	<b>189,636,062</b>	<b>21.04</b>

(注) 調定済額には過誤納金を含まない。

## (ア) 個人事業税

合 計

(単位:円, %)

県税事務所	調 定 済 額	収 入 済 額	過誤納金	不納欠損額	収入未済額	徴収率
水 戸	643,090,950	593,142,301	55,900	10,754,815	39,249,734	92.23
常陸太田	585,076,107	566,046,522	0	459,000	18,570,585	96.75
行 方	292,718,535	282,122,553	0	681,005	9,914,977	96.38
土 浦	1,210,352,575	1,181,488,860	172,800	1,141,537	27,894,978	97.62
筑 西	529,835,012	522,789,353	0	550,200	6,495,459	98.67
合 計	<b>3,261,073,179</b>	<b>3,145,589,589</b>	<b>228,700</b>	<b>13,586,557</b>	<b>102,125,733</b>	<b>96.46</b>

### 現年課税分

水 戸	594,203,700	586,829,203	55,900	0	7,430,397	98.76
常陸太田	568,570,400	561,080,219	0	0	7,490,181	98.68
行 方	284,851,400	279,447,987	0	0	5,403,413	98.10
土 浦	1,184,323,700	1,171,897,326	172,800	0	12,599,174	98.95
筑 西	522,799,900	519,576,408	0	0	3,223,492	99.38
合 計	<b>3,154,749,100</b>	<b>3,118,831,143</b>	<b>228,700</b>	<b>0</b>	<b>36,146,657</b>	<b>98.86</b>

### 滞納繰越分

水 戸	48,887,250	6,313,098	0	10,754,815	31,819,337	12.91
常陸太田	16,505,707	4,966,303	0	459,000	11,080,404	30.09
行 方	7,867,135	2,674,566	0	681,005	4,511,564	34.00
土 浦	26,028,875	9,591,534	0	1,141,537	15,295,804	36.85
筑 西	7,035,112	3,212,945	0	550,200	3,271,967	45.67
合 計	<b>106,324,079</b>	<b>26,758,446</b>	<b>0</b>	<b>13,586,557</b>	<b>65,979,076</b>	<b>25.17</b>

(注) 調定済額には過誤納金を含まない。



(イ) 法人事業税

合 計

(単位:円, %)

県税事務所	調定済額	収入済額	過誤納金	不納欠損額	収入未済額	徴収率
水 戸	19,257,470,172	19,219,164,749	239,400	2,257,000	36,287,823	99.80
常陸太田	16,318,564,995	16,292,847,031	400	1,696,500	24,021,864	99.84
行 方	11,514,524,081	11,506,701,712	127,700	22,100	7,927,969	99.93
土 浦	25,096,146,315	25,023,142,390	72,300	1,258,990	71,817,235	99.71
筑 西	11,220,781,822	11,173,664,137	0	151,800	46,965,885	99.58
<b>合 計</b>	<b>83,407,487,385</b>	<b>83,215,520,019</b>	<b>439,800</b>	<b>5,386,390</b>	<b>187,020,776</b>	<b>99.77</b>

現年課税分

水 戸	19,216,983,400	19,211,216,253	239,400	0	6,006,547	99.97
常陸太田	16,296,156,400	16,289,685,590	400	0	6,471,210	99.96
行 方	11,508,363,600	11,505,809,401	127,700	0	2,681,899	99.98
土 浦	25,046,334,100	25,010,202,865	72,300	0	36,203,535	99.86
筑 西	11,181,790,900	11,169,790,301	0	0	12,000,599	99.89
<b>合 計</b>	<b>83,249,628,400</b>	<b>83,186,704,410</b>	<b>439,800</b>	<b>0</b>	<b>63,363,790</b>	<b>99.92</b>

滞納繰越分

水 戸	40,486,772	7,948,496	0	2,257,000	30,281,276	19.63
常陸太田	22,408,595	3,161,441	0	1,696,500	17,550,654	14.11
行 方	6,160,481	892,311	0	22,100	5,246,070	14.48
土 浦	49,812,215	12,939,525	0	1,258,990	35,613,700	25.98
筑 西	38,990,922	3,873,836	0	151,800	34,965,286	9.94
<b>合 計</b>	<b>157,858,985</b>	<b>28,815,609</b>	<b>0</b>	<b>5,386,390</b>	<b>123,656,986</b>	<b>18.25</b>

(注) 調定済額には過誤納金を含まない。

## ウ 不動産取得税

合 計

(単位:円, %)

県税事務所	調定済額	収入済額	過誤納金	不納欠損額	収入未済額	徴収率
水 戸	1,121,760,969	1,087,223,109	63,300	1,292,825	33,308,335	96.92
常陸太田	914,769,138	903,458,401	0	225,812	11,084,925	98.76
行 方	508,058,054	503,408,538	0	66,174	4,583,342	99.08
土 浦	2,514,863,485	2,441,309,813	23,200	4,456,740	69,120,132	97.08
筑 西	1,425,248,932	1,409,080,849	49,500	1,725,580	14,492,003	98.87
<b>合 計</b>	<b>6,484,700,578</b>	<b>6,344,480,710</b>	<b>136,000</b>	<b>7,767,131</b>	<b>132,588,737</b>	<b>97.84</b>

### 現年課税分

水 戸	1,098,795,100	1,081,420,221	63,300	0	17,438,179	98.42
常陸太田	905,037,000	900,424,974	0	0	4,612,026	99.49
行 方	503,334,600	501,542,300	0	0	1,792,300	99.64
土 浦	2,449,252,400	2,418,876,900	23,200	0	30,398,700	98.76
筑 西	1,404,386,600	1,398,362,511	49,500	0	6,073,589	99.57
<b>合 計</b>	<b>6,360,805,700</b>	<b>6,300,626,906</b>	<b>136,000</b>	<b>0</b>	<b>60,314,794</b>	<b>99.05</b>

### 滞納繰越分

水 戸	22,965,869	5,802,888	0	1,292,825	15,870,156	25.27
常陸太田	9,732,138	3,033,427	0	225,812	6,472,899	31.17
行 方	4,723,454	1,866,238	0	66,174	2,791,042	39.51
土 浦	65,611,085	22,432,913	0	4,456,740	38,721,432	34.19
筑 西	20,862,332	10,718,338	0	1,725,580	8,418,414	51.38
<b>合 計</b>	<b>123,894,878</b>	<b>43,853,804</b>	<b>0</b>	<b>7,767,131</b>	<b>72,273,943</b>	<b>35.40</b>

(注) 調定済額には過誤納金を含まない。

## エ 県たばこ税

合 計

(単位:円, %)

県税事務所	調 定 済 額	収 入 済 額	過誤納金	不納欠損額	収入未済額	徴収率
水 戸	2,458,291	2,458,291	0	0	0	100.00
常陸太田	2,912,759	2,912,759	0	0	0	100.00
行 方	1,612,512	1,612,512	0	0	0	100.00
土 浦	4,829,013	4,822,137	0	0	6,876	99.86
筑 西	2,823,222	2,823,222	0	0	0	100.00
税 務 課	3,370,121,533	3,370,121,533	0	0	0	100.00
<b>合 計</b>	<b>3,384,757,330</b>	<b>3,384,750,454</b>	<b>0</b>	<b>0</b>	<b>6,876</b>	<b>100.00</b>

現年課税分

水 戸	2,458,291	2,458,291	0	0	0	100.00
常陸太田	2,912,759	2,912,759	0	0	0	100.00
行 方	1,612,512	1,612,512	0	0	0	100.00
土 浦	4,829,013	4,822,137	0	0	6,876	99.86
筑 西	2,823,222	2,823,222	0	0	0	100.00
税 務 課	3,370,121,533	3,370,121,533	0	0	0	100.00
<b>合 計</b>	<b>3,384,757,330</b>	<b>3,384,750,454</b>	<b>0</b>	<b>0</b>	<b>6,876</b>	<b>100.00</b>

滞納繰越分

水 戸	0	0	0	0	0	-
常陸太田	0	0	0	0	0	-
行 方	0	0	0	0	0	-
土 浦	0	0	0	0	0	-
筑 西	0	0	0	0	0	-
税 務 課	0	0	0	0	0	-
<b>合 計</b>	<b>0</b>	<b>0</b>	<b>0</b>	<b>0</b>	<b>0</b>	<b>-</b>

## オ ゴルフ場利用税

合 計

(単位:円, %)

県税事務所	調 定 済 額	収 入 済 額	過誤納金	不納欠損額	収入未済額	徴収率
水 戸	577,962,725	577,962,725	0	0	0	100.00
常陸太田	306,980,517	305,273,575	0	1,706,942	0	99.44
行 方	286,748,725	286,748,725	0	0	0	100.00
土 浦	1,161,589,325	1,161,589,325	0	0	0	100.00
筑 西	294,915,625	294,915,625	0	0	0	100.00
<b>合 計</b>	<b>2,628,196,917</b>	<b>2,626,489,975</b>	<b>0</b>	<b>1,706,942</b>	<b>0</b>	<b>99.94</b>

現年課税分

水 戸	577,962,725	577,962,725	0	0	0	100.00
常陸太田	303,352,575	303,352,575	0	0	0	100.00
行 方	286,748,725	286,748,725	0	0	0	100.00
土 浦	1,161,589,325	1,161,589,325	0	0	0	100.00
筑 西	294,915,625	294,915,625	0	0	0	100.00
<b>合 計</b>	<b>2,624,568,975</b>	<b>2,624,568,975</b>	<b>0</b>	<b>0</b>	<b>0</b>	<b>100.00</b>

滞納繰越分

水 戸	0	0	0	0	0	-
常陸太田	3,627,942	1,921,000	0	1,706,942	0	52.95
行 方	0	0	0	0	0	-
土 浦	0	0	0	0	0	-
筑 西	0	0	0	0	0	-
<b>合 計</b>	<b>3,627,942</b>	<b>1,921,000</b>	<b>0</b>	<b>1,706,942</b>	<b>0</b>	<b>52.95</b>

## 力 自動車取得税

合 計

(単位:円, %)

県税事務所	調 定 済 額	収 入 済 額	過誤納金	不納欠損額	収入未済額	徴収率
水 戸	2,828,318,300	2,828,318,300	0	0	0	100.00
常陸太田	0	0	0	0	0	-
行 方	0	0	0	0	0	-
土 浦	2,421,075,800	2,421,075,800	0	0	0	100.00
筑 西	0	0	0	0	0	-
合 計	5,249,394,100	5,249,394,100	0	0	0	100.00

現年課税分

水 戸	2,828,318,300	2,828,318,300	0	0	0	100.00
常陸太田	0	0	0	0	0	-
行 方	0	0	0	0	0	-
土 浦	2,421,075,800	2,421,075,800	0	0	0	100.00
筑 西	0	0	0	0	0	-
合 計	5,249,394,100	5,249,394,100	0	0	0	100.00

滞納繰越分

水 戸	0	0	0	0	0	-
常陸太田	0	0	0	0	0	-
行 方	0	0	0	0	0	-
土 浦	0	0	0	0	0	-
筑 西	0	0	0	0	0	-
合 計	0	0	0	0	0	-

## キ 軽油引取税(総合)

合 計

(単位:円, %)

県税事務所	調定済額	収入済額	過誤納金	不納欠損額	収入未済額	徴収率
水 戸	24,981,356,128	24,938,034,982	0	0	43,321,146	99.83
常陸太田	955,551,263	955,316,273	0	0	234,990	99.98
行 方	1,277,941,394	1,277,941,394	0	0	0	100.00
土 浦	2,146,197,235	2,115,437,536	0	0	30,759,699	98.57
筑 西	3,532,252,025	3,512,887,568	0	134,200	19,230,257	99.45
<b>合 計</b>	<b>32,893,298,045</b>	<b>32,799,617,753</b>	<b>0</b>	<b>134,200</b>	<b>93,546,092</b>	<b>99.72</b>

現年課税分

水 戸	24,944,103,656	24,900,782,510	0	0	43,321,146	99.83
常陸太田	955,316,273	955,316,273	0	0	0	100.00
行 方	1,277,941,394	1,277,941,394	0	0	0	100.00
土 浦	2,137,985,189	2,115,077,536	0	0	22,907,653	98.93
筑 西	3,497,334,627	3,497,334,627	0	0	0	100.00
<b>合 計</b>	<b>32,812,681,139</b>	<b>32,746,452,340</b>	<b>0</b>	<b>0</b>	<b>66,228,799</b>	<b>99.80</b>

滞納繰越分

水 戸	37,252,472	37,252,472	0	0	0	100.00
常陸太田	234,990	0	0	0	234,990	0.00
行 方	0	0	0	0	0	-
土 浦	8,212,046	360,000	0	0	7,852,046	4.38
筑 西	34,917,398	15,552,941	0	134,200	19,230,257	44.54
<b>合 計</b>	<b>80,616,906</b>	<b>53,165,413</b>	<b>0</b>	<b>134,200</b>	<b>27,317,293</b>	<b>65.95</b>

**(ア) 新法(普通税)分**

合 計

(単位:円, %)

県税事務所	調 定 済 額	収 入 済 額	過誤納金	不納欠損額	収入未済額	徴収率
水 戸	24,981,356,128	24,938,034,982	0	0	43,321,146	99.83
常陸太田	955,551,263	955,316,273	0	0	234,990	99.98
行 方	1,277,941,394	1,277,941,394	0	0	0	100.00
土 浦	2,144,633,083	2,115,137,536	0	0	29,495,547	98.62
筑 西	3,532,122,025	3,512,887,568	0	4,200	19,230,257	99.46
<b>合 計</b>	<b>32,891,603,893</b>	<b>32,799,317,753</b>	<b>0</b>	<b>4,200</b>	<b>92,281,940</b>	<b>99.72</b>

## 現年課税分

水 戸	24,944,103,656	24,900,782,510	0	0	43,321,146	99.83
常陸太田	955,316,273	955,316,273	0	0	0	100.00
行 方	1,277,941,394	1,277,941,394	0	0	0	100.00
土 浦	2,137,985,189	2,115,077,536	0	0	22,907,653	98.93
筑 西	3,497,334,627	3,497,334,627	0	0	0	100.00
<b>合 計</b>	<b>32,812,681,139</b>	<b>32,746,452,340</b>	<b>0</b>	<b>0</b>	<b>66,228,799</b>	<b>99.80</b>

## 滞納繰越分

水 戸	37,252,472	37,252,472	0	0	0	100.00
常陸太田	234,990	0	0	0	234,990	0.00
行 方	0	0	0	0	0	-
土 浦	6,647,894	60,000	0	0	6,587,894	0.90
筑 西	34,787,398	15,552,941	0	4,200	19,230,257	44.71
<b>合 計</b>	<b>78,922,754</b>	<b>52,865,413</b>	<b>0</b>	<b>4,200</b>	<b>26,053,141</b>	<b>66.98</b>

(イ) 旧法(目的税)分

合 計

(単位:円, %)

県税事務所	調 定 済 額	収 入 済 額	過誤納金	不納欠損額	収入未済額	徴収率
水 戸	0	0	0	0	0	-
常陸太田	0	0	0	0	0	-
行 方	0	0	0	0	0	-
土 浦	1,564,152	300,000	0	0	1,264,152	19.18
筑 西	130,000	0	0	130,000	0	0.00
合 計	1,694,152	300,000	0	130,000	1,264,152	17.71

現年課税分

水 戸	0	0	0	0	0	-
常陸太田	0	0	0	0	0	-
行 方	0	0	0	0	0	-
土 浦	0	0	0	0	0	-
筑 西	0	0	0	0	0	-
合 計	0	0	0	0	0	-

滞納繰越分

水 戸	0	0	0	0	0	-
常陸太田	0	0	0	0	0	-
行 方	0	0	0	0	0	-
土 浦	1,564,152	300,000	0	0	1,264,152	19.18
筑 西	130,000	0	0	130,000	0	0.00
合 計	1,694,152	300,000	0	130,000	1,264,152	17.71



## ク 自動車税

合 計

(単位:円, %)

県税事務所	調定済額	収入済額	過誤納金	不納欠損額	収入未済額	徴収率
水 戸	9,796,234,850	9,688,019,412	7,600	16,640,555	91,582,483	98.90
常陸太田	9,716,299,627	9,606,993,197	11,700	20,610,618	88,707,512	98.88
行 方	5,054,583,789	4,980,942,749	39,700	10,946,023	62,734,717	98.54
土 浦	16,595,132,798	16,342,679,628	205,500	50,896,868	201,761,802	98.48
筑 西	10,007,856,126	9,879,490,095	52,701	25,493,071	102,925,661	98.72
<b>合 計</b>	<b>51,170,107,190</b>	<b>50,498,125,081</b>	<b>317,201</b>	<b>124,587,135</b>	<b>547,712,175</b>	<b>98.69</b>

現年課税分

水 戸	9,688,002,700	9,656,502,458	7,600	167,100	31,340,742	99.67
常陸太田	9,612,700,600	9,580,815,682	2,900	63,000	31,824,818	99.67
行 方	4,994,627,500	4,969,358,665	39,700	0	25,308,535	99.49
土 浦	16,347,795,400	16,268,558,829	205,500	189,500	79,252,571	99.52
筑 西	9,888,047,700	9,852,745,038	34,500	1,240,614	34,096,548	99.64
<b>合 計</b>	<b>50,531,173,900</b>	<b>50,327,980,672</b>	<b>290,200</b>	<b>1,660,214</b>	<b>201,823,214</b>	<b>99.60</b>

滞納繰越分

水 戸	108,232,150	31,516,954	0	16,473,455	60,241,741	29.12
常陸太田	103,599,027	26,177,515	8,800	20,547,618	56,882,694	25.27
行 方	59,956,289	11,584,084	0	10,946,023	37,426,182	19.32
土 浦	247,337,398	74,120,799	0	50,707,368	122,509,231	29.97
筑 西	119,808,426	26,745,057	18,201	24,252,457	68,829,113	22.32
<b>合 計</b>	<b>638,933,290</b>	<b>170,144,409</b>	<b>27,001</b>	<b>122,926,921</b>	<b>345,888,961</b>	<b>26.63</b>

(注) 調定済額には過誤納金を含まない。

## ケ 鉾区税

合 計

(単位:円, %)

県税事務所	調 定 済 額	収 入 済 額	過誤納金	不納欠損額	収入未済額	徴収率
水 戸	260,000	260,000	0	0	0	100.00
常陸太田	3,043,300	2,885,800	0	107,900	49,600	94.82
行 方	0	0	0	0	0	-
土 浦	1,088,800	1,088,800	0	0	0	100.00
筑 西	63,800	63,800	0	0	0	100.00
合 計	4,455,900	4,298,400	0	107,900	49,600	96.47

現年課税分

水 戸	260,000	260,000	0	0	0	100.00
常陸太田	2,885,800	2,885,800	0	0	0	100.00
行 方	0	0	0	0	0	-
土 浦	1,088,800	1,088,800	0	0	0	100.00
筑 西	63,800	63,800	0	0	0	100.00
合 計	4,298,400	4,298,400	0	0	0	100.00

滞納繰越分

水 戸	0	0	0	0	0	-
常陸太田	157,500	0	0	107,900	49,600	0.00
行 方	0	0	0	0	0	-
土 浦	0	0	0	0	0	-
筑 西	0	0	0	0	0	-
合 計	157,500	0	0	107,900	49,600	0.00

## □ 固定資産税

合 計

(単位:円, %)

県税事務所	調 定 済 額	収 入 済 額	過誤納金	不納欠損額	収入未済額	徴収率
水 戸	0	0	0	0	0	-
常陸太田	0	0	0	0	0	-
行 方	0	0	0	0	0	-
土 浦	0	0	0	0	0	-
筑 西	0	0	0	0	0	-
合 計	0	0	0	0	0	-

現年課税分

水 戸	0	0	0	0	0	-
常陸太田	0	0	0	0	0	-
行 方	0	0	0	0	0	-
土 浦	0	0	0	0	0	-
筑 西	0	0	0	0	0	-
合 計	0	0	0	0	0	-

滞納繰越分

水 戸	0	0	0	0	0	-
常陸太田	0	0	0	0	0	-
行 方	0	0	0	0	0	-
土 浦	0	0	0	0	0	-
筑 西	0	0	0	0	0	-
合 計	0	0	0	0	0	-

## サ 狩猟税

合 計

(単位:円, %)

県税事務所	調 定 済 額	収 入 済 額	過誤納金	不納欠損額	収入未済額	徴収率
水 戸	20,535,900	20,535,900	0	0	0	100.00
常陸太田	6,213,400	6,213,400	0	0	0	100.00
行 方	2,109,200	2,109,200	0	0	0	100.00
土 浦	9,107,800	9,107,800	0	0	0	100.00
筑 西	4,354,600	4,354,600	0	0	0	100.00
<b>合 計</b>	<b>42,320,900</b>	<b>42,320,900</b>	<b>0</b>	<b>0</b>	<b>0</b>	<b>100.00</b>

現年課税分

水 戸	20,535,900	20,535,900	0	0	0	100.00
常陸太田	6,213,400	6,213,400	0	0	0	100.00
行 方	2,109,200	2,109,200	0	0	0	100.00
土 浦	9,107,800	9,107,800	0	0	0	100.00
筑 西	4,354,600	4,354,600	0	0	0	100.00
<b>合 計</b>	<b>42,320,900</b>	<b>42,320,900</b>	<b>0</b>	<b>0</b>	<b>0</b>	<b>100.00</b>

滞納繰越分

水 戸	0	0	0	0	0	-
常陸太田	0	0	0	0	0	-
行 方	0	0	0	0	0	-
土 浦	0	0	0	0	0	-
筑 西	0	0	0	0	0	-
<b>合 計</b>	<b>0</b>	<b>0</b>	<b>0</b>	<b>0</b>	<b>0</b>	<b>-</b>

## シ 地方消費税

合 計

(単位:円, %)

	調 定 済 額	収 入 済 額	過 誤 納 金	不 納 欠 損 額	収 入 未 済 額	徴 収 率
税 務 課	68,521,490,550	68,521,490,550	0	0	0	100.00

譲渡割

税 務 課	50,612,113,478	50,612,113,478	0	0	0	100.00
-------	----------------	----------------	---	---	---	--------

貨物割

税 務 課	17,909,377,072	17,909,377,072	0	0	0	100.00
-------	----------------	----------------	---	---	---	--------

## ス 核燃料等取扱税

(単位:円, %)

	調 定 済 額	収 入 済 額	過 誤 納 金	不 納 欠 損 額	収 入 未 済 額	徴 収 率
税 務 課	1,230,614,100	1,230,614,100	0	0	0	100.00

## セ 法人二税 (参考)

合 計

(単位:円, %)

県税事務所	調定済額	収入済額	過誤納金	不納欠損額	収入未済額	徴収率
水 戸	22,694,203,113	22,645,925,520	312,800	3,434,415	45,155,978	99.79
常陸太田	18,550,757,080	18,519,088,745	22,400	3,063,568	28,627,167	99.83
行 方	12,839,426,198	12,830,028,467	172,300	114,612	9,455,419	99.93
土 浦	29,771,809,417	29,676,725,657	283,400	3,106,833	92,260,327	99.68
筑 西	13,696,168,408	13,633,263,823	0	895,967	62,008,618	99.54
<b>合 計</b>	<b>97,552,364,216</b>	<b>97,305,032,212</b>	<b>790,900</b>	<b>10,615,395</b>	<b>237,507,509</b>	<b>99.75</b>

現年課税分

水 戸	22,643,579,500	22,634,561,276	312,800	40,744	9,290,280	99.96
常陸太田	18,522,794,900	18,513,967,656	22,400	22,000	8,827,644	99.95
行 方	12,831,746,500	12,828,557,800	172,300	0	3,361,000	99.98
土 浦	29,704,886,900	29,657,202,794	283,400	82,400	47,885,106	99.84
筑 西	13,643,587,300	13,627,009,309	0	0	16,577,991	99.88
<b>合 計</b>	<b>97,346,595,100</b>	<b>97,261,298,835</b>	<b>790,900</b>	<b>145,144</b>	<b>85,942,021</b>	<b>99.91</b>

滞納繰越分

水 戸	50,623,613	11,364,244	0	3,393,671	35,865,698	22.45
常陸太田	27,962,180	5,121,089	0	3,041,568	19,799,523	18.31
行 方	7,679,698	1,470,667	0	114,612	6,094,419	19.15
土 浦	66,922,517	19,522,863	0	3,024,433	44,375,221	29.17
筑 西	52,581,108	6,254,514	0	895,967	45,430,627	11.89
<b>合 計</b>	<b>205,769,116</b>	<b>43,733,377</b>	<b>0</b>	<b>10,470,251</b>	<b>151,565,488</b>	<b>21.25</b>

(注) 調定済額には過誤納金を含まない。



## (6) 月別の調定及び収入の内訳表

税 目		平成30年4月		平成30年5月		平成30年6月		平成30年7月	
		調 定	収 入	調 定	収 入	調 定	収 入	調 定	収 入
県 民 税	個 人	15,845,990	91,420	2,554,438	775,508	5,226,701	7,675,990	85,955,931	10,739,644
	均等割及び 所得割	15,765,136	10,566	2,536,255	757,359	5,141,340	7,590,611	85,514,589	10,298,286
	配 当 割	77,876	77,876	12,760	12,726	81,996	82,014	436,229	436,245
	株式等譲渡 所得割	2,978	2,978	5,423	5,423	3,365	3,365	5,113	5,113
	法 人	785,884	552,434	1,039,930	879,985	3,042,977	3,171,753	1,600,793	1,655,996
	利 子 割	125,602	125,602	76,291	76,291	72,799	72,799	97,694	97,657
事 業 税	個 人	93,289	3,361	9,449	13,110	36,949	12,800	9,292	9,109
	法 人	3,601,329	2,423,626	5,122,719	4,376,804	19,566,466	19,353,289	8,931,766	10,720,082
地 方 消 費 税		6,853,943	6,853,943	2,759,540	2,759,540	6,584,064	6,584,064	10,835,626	10,835,626
	譲 渡 割	5,215,763	5,215,763	1,910,028	1,910,028	5,562,033	5,562,033	8,183,872	8,183,872
	貨 物 割	1,638,180	1,638,180	849,512	849,512	1,022,031	1,022,031	2,651,754	2,651,754
不 動 産 取 得 税		695,367	271,037	380,157	489,453	399,838	353,017	422,391	455,409
県 た ば こ 税		282,189	282,189	266,324	266,324	289,830	289,745	281,520	281,475
ゴ ル フ 場 利 用 税		212,962	205,638	231,445	233,604	265,732	258,094	234,327	235,944
自 動 車 取 得 税		381,543	381,543	368,282	368,282	445,529	445,529	446,198	446,198
軽 油 引 取 税		2,936,505	76,921	2,690,049	1,674,503	2,674,117	1,625,762	2,689,349	2,835,260
自 動 車 税		51,155,671	369,223	△ 64,071	27,034,175	195,830	16,945,126	31,346	2,491,429
鉦 区 税		158	0	4,178	2,254	0	1,874	121	0
固 定 資 産 税		0	0	0	0	0	0	0	0
核 燃 料 等 取 扱 税		0	0	0	0	883,948	883,948	0	0
狩 猟 税		0	0	0	0	0	0	0	0
旧 法	軽 油 引 取 税	1,694	0	0	0	0	30	0	30
合 計		82,972,126	11,636,937	15,438,731	38,949,833	39,684,779	57,673,820	111,536,353	40,803,859

(注) 1 調定額は過誤納金を含まない。

2 表示単位未満四捨五入の関係で、積上げと計とが一致しない箇所がある。



(単位:千円)

平成30年8月		平成30年9月		平成30年10月		平成30年11月		平成30年12月	
調定	収入	調定	収入	調定	収入	調定	収入	調定	収入
178,485	13,714,740	260,267	7,986,220	203,071	9,576,786	201,181	7,910,872	279,609	9,856,222
160,765	13,697,020	221,492	7,947,445	146,917	9,520,632	178,389	7,888,080	149,510	9,726,198
14,017	14,017	35,116	35,116	52,528	52,528	19,341	19,341	127,053	126,978
3,703	3,703	3,659	3,659	3,626	3,626	3,451	3,451	3,046	3,046
1,087,598	475,716	586,894	1,232,864	497,654	384,867	3,103,661	1,129,436	982,594	3,104,470
123,336	123,373	98,532	98,532	123,109	123,109	81,130	81,130	57,433	57,433
2,914,268	833,134	66,702	580,301	35,221	91,159	16,639	849,386	32,084	607,050
5,778,208	2,063,046	2,464,449	5,721,370	2,076,779	1,623,733	19,700,586	6,828,384	8,864,653	22,256,146
1,450,995	1,450,995	6,939,717	6,939,717	6,302,048	6,302,048	3,815,183	3,815,183	6,068,036	6,068,036
608,163	608,163	4,587,118	4,587,118	5,094,812	5,094,812	3,256,815	3,256,815	4,424,340	4,424,340
842,832	842,832	2,352,599	2,352,599	1,207,236	1,207,236	558,368	558,368	1,643,696	1,643,696
625,836	529,490	829,137	714,135	654,782	684,995	425,785	579,754	505,414	487,323
281,394	281,423	292,770	292,833	366,353	366,391	223,503	223,503	277,990	276,542
206,139	205,518	198,799	200,506	213,396	214,500	254,799	255,457	260,546	259,779
360,236	360,236	454,755	454,755	400,378	400,378	459,976	459,976	374,308	374,308
2,819,545	2,702,110	2,659,119	2,568,361	2,631,901	2,867,023	2,801,793	2,694,440	2,817,654	2,582,714
△ 75,073	1,923,176	2,961	539,696	8,569	487,361	△ 1,194	274,769	537	226,094
0	121	0	0	△ 1	△ 1	1	1	0	0
0	0	0	0	0	0	0	0	0	0
0	0	107,765	107,765	23,370	23,370	0	0	107,766	107,766
0	0	11,878	11,861	29,362	29,244	643	778	361	361
0	30	0	30	0	30	0	30	0	30
15,750,968	24,663,108	14,973,745	27,448,946	13,565,992	23,174,993	31,083,686	25,103,099	20,628,985	46,264,274

税 目		平成31年1月		平成31年2月		平成31年3月		平成31年4月	
		調定	収入	調定	収入	調定	収入	調定	収入
県 民 税	個人	3,615,448	10,996,615	163,264	8,474,387	142,940	8,798,330	121,626	7,713,445
	均等割及び 所得割	149,773	7,530,865	151,555	8,462,678	130,489	8,785,879	121,626	7,713,445
	配当割	1,473,644	1,473,719	10,822	10,822	11,669	11,669	0	0
	株式等譲渡 所得割	1,992,031	1,992,031	887	887	782	782	0	0
	法人	247,154	246,802	400,009	346,996	769,729	907,900	0	△ 6,145
	利子割	62,503	62,460	44,223	44,266	32,868	32,868	0	0
事業 税	個人	18,266	63,254	28,118	42,850	796	20,877	0	12,508
	法人	987,206	1,137,340	1,953,226	1,703,424	4,362,892	4,626,555	0	291,442
地方消費税		7,465,849	7,465,849	3,113,524	3,113,524	6,332,965	6,332,965	0	0
	譲渡割	5,682,445	5,682,445	2,329,532	2,329,532	3,757,192	3,757,192	0	0
	貨物割	1,783,404	1,783,404	783,992	783,992	2,575,773	2,575,773	0	0
不動産取得税		512,405	452,810	732,451	510,088	340,808	769,767	△ 39,621	47,772
県たばこ税		300,014	296,441	266,012	267,989	256,858	258,910	0	930
ゴルフ場利用税		242,642	241,505	177,041	176,096	130,369	132,231	0	4,312
自動車取得税		515,428	515,428	430,228	430,228	612,533	612,521	0	12
軽油引取税		2,927,006	2,901,971	2,557,553	2,850,296	2,687,013	2,597,873	0	2,437,035
自動車税		△ 2,169	112,288	△ 10,895	60,442	△ 71,001	△ 39,072	△ 386	41,807
鉦区税		0	0	0	49	0	0	0	0
固定資産税		0	0	0	0	0	0	0	0
核燃料等取扱税		0	0	0	0	107,765	107,765	0	0
狩猟税		63	63	25	25	△ 11	△ 11	0	0
旧法	軽油引取税	0	30	0	30	0	30	0	0
合 計		16,891,814	24,492,856	9,854,780	18,020,690	15,706,524	25,159,509	81,619	10,543,118

(単位:千円)

令和元年5月		合 計			
		税 額		割 合(%)	
調 定	収 入	調 定	収 入	調 定	収 入
34,061	6,514,396	114,783,012	110,824,576	29.57	28.94
34,061	6,514,396	110,401,897	106,443,461	28.44	27.79
0	0	2,353,051	2,353,051	0.61	0.61
0	0	2,028,064	2,028,064	0.52	0.53
0	6,438	14,144,877	14,089,512	3.64	3.68
0	0	995,520	995,520	0.26	0.26
0	6,690	3,261,073	3,145,589	0.84	0.82
△ 2,792	90,280	83,407,488	83,215,521	21.49	21.73
0	0	68,521,490	68,521,490	17.65	17.89
0	0	50,612,113	50,612,113	13.04	13.22
0	0	17,909,377	17,909,377	4.61	4.68
△ 49	△ 569	6,484,701	6,344,481	1.67	1.66
0	55	3,384,757	3,384,750	0.87	0.88
0	3,306	2,628,197	2,626,490	0.68	0.69
0	0	5,249,394	5,249,394	1.35	1.37
0	2,385,049	32,891,604	32,799,317	8.47	8.56
△ 18	31,611	51,170,107	50,498,125	13.18	13.19
0	0	4,456	4,298	0.00	0.00
0	0	0	0	-	-
0	0	1,230,614	1,230,614	0.32	0.32
0	0	42,321	42,321	0.01	0.01
0	0	1,694	300	0.00	0.00
31,202	9,037,256	388,201,305	382,972,298	100.00	100.00

### (7) 調定・収入等件数内訳表(税目別)

税目	現年課税分				調定
	調定	収入	不納欠損	収入未済	
県民税	92,716	92,016	7	693	1,172
配当割	8,211	8,211	-	-	-
株式等譲渡所得割	473	473	-	-	-
法人	78,903	78,203	7	693	1,172
利子割	5,129	5,129	-	-	-
事業税	77,078	76,459	-	619	1,273
個人	35,719	35,328	-	391	882
法人	41,359	41,131	-	228	391
地方消費税	24	24	-	-	-
譲渡割	12	12	-	-	-
貨物割	12	12	-	-	-
不動産取得税	35,569	35,014	-	555	763
県たばこ税	3,343	3,342	-	1	-
ゴルフ場利用税	1,409	1,409	-	-	6
自動車取得税	118,554	118,554	-	-	-
軽油引取税	2,704	2,700	-	4	71
自動車税	1,434,647	1,429,576	44	5,027	16,851
鉱区税	84	84	-	-	3
固定資産税	-	-	-	-	-
核燃料等取扱税	20	20	-	-	-
狩猟税	728	728	-	-	-
旧法 軽油引取税	-	-	-	-	8
<b>合計</b>	<b>1,766,876</b>	<b>1,759,926</b>	<b>51</b>	<b>6,899</b>	<b>20,147</b>

### (8) 調定・収入等件数内訳表(県税事務所別)

県税事務所	現年課税分				調定
	調定	収入	不納欠損	収入未済	
水戸	423,522	422,379	7	1,136	3,462
常陸太田	300,131	299,111	3	1,017	3,254
行方	165,302	164,487	-	815	1,835
土浦	557,508	554,766	8	2,734	7,841
筑西	320,263	319,033	33	1,197	3,755
<b>小計</b>	<b>1,766,726</b>	<b>1,759,776</b>	<b>51</b>	<b>6,899</b>	<b>20,147</b>
税務課 地方消費税	24	24	-	-	-
県たばこ税	106	106	-	-	-
核燃料等取扱税	20	20	-	-	-
<b>合計</b>	<b>1,766,876</b>	<b>1,759,926</b>	<b>51</b>	<b>6,899</b>	<b>20,147</b>

- (注) 1 本表は、個人県民税(均等割及び所得割)を除く。  
 2 件数は、延べ件数、収入件数は完結件数を示す。  
 3 過誤納件数を含む。

(単位:件)

滞 納 繰 越 分			合 計			
収 入	不納欠損	収入未済	調 定	収 入	不納欠損	収入未済
436	169	567	93,888	92,452	176	1,260
-	-	-	8,211	8,211	-	-
-	-	-	473	473	-	-
436	169	567	80,075	78,639	176	1,260
-	-	-	5,129	5,129	-	-
438	142	693	78,351	76,897	142	1,312
302	109	471	36,601	35,630	109	862
136	33	222	41,750	41,267	33	450
-	-	-	24	24	-	-
-	-	-	12	12	-	-
-	-	-	12	12	-	-
350	82	331	36,332	35,364	82	886
-	-	-	3,343	3,342	-	1
3	3	-	1,415	1,412	3	-
-	-	-	118,554	118,554	-	-
7	1	63	2,775	2,707	1	67
4,457	3,300	9,094	1,451,498	1,434,033	3,344	14,121
-	2	1	87	84	2	1
-	-	-	-	-	-	-
-	-	-	20	20	-	-
-	-	-	728	728	-	-
1	3	4	8	1	3	4
<b>5,692</b>	<b>3,702</b>	<b>10,753</b>	<b>1,787,023</b>	<b>1,765,618</b>	<b>3,753</b>	<b>17,652</b>

(単位:件)

滞 納 繰 越 分			合 計			
収 入	不納欠損	収入未済	調 定	収 入	不納欠損	収入未済
1,029	509	1,924	426,984	423,408	516	3,060
847	647	1,760	303,385	299,958	650	2,777
395	325	1,115	167,137	164,882	325	1,930
2,457	1,508	3,876	565,349	557,223	1,516	6,610
964	713	2,078	324,018	319,997	746	3,275
<b>5,692</b>	<b>3,702</b>	<b>10,753</b>	<b>1,786,873</b>	<b>1,765,468</b>	<b>3,753</b>	<b>17,652</b>
-	-	-	24	24	-	-
-	-	-	106	106	-	-
-	-	-	20	20	-	-
<b>5,692</b>	<b>3,702</b>	<b>10,753</b>	<b>1,787,023</b>	<b>1,765,618</b>	<b>3,753</b>	<b>17,652</b>

### (9) 収入形態別徴収状況(税目別)

税目	調定額	納付書による払込み			
		納期限内		納期限後	
		金額	割合	金額	割合
<b>現年課税分</b>	<b>276,640,084</b>	<b>246,427,082</b>	<b>89.2</b>	<b>29,539,891</b>	<b>10.7</b>
県民税	19,473,602	19,175,087	98.6	274,316	1.4
配当割	2,353,051	2,351,911	100.0	1,140	0.0
株式等譲渡所得割	2,028,064	2,027,819	100.0	245	0.0
法人	14,096,967	13,799,935	98.0	272,834	1.9
利子割	995,520	995,422	100.0	97	0.0
事業税	86,404,378	85,114,015	98.6	1,184,140	1.4
個人	3,154,749	2,795,238	89.6	317,513	10.2
法人	83,249,628	82,318,777	99.0	866,627	1.0
地方消費税	68,521,490	68,521,490	100.0	-	-
譲渡割	50,612,113	50,612,113	100.0	-	-
貨物割	17,909,377	17,909,377	100.0	-	-
不動産取得税	6,360,806	5,828,355	92.5	469,467	7.5
県たばこ税	3,384,757	3,384,713	100.0	38	0.0
ゴルフ場利用税	2,624,569	2,550,246	97.2	74,323	2.8
自動車取得税	5,249,394	5,249,394	100.0	-	-
軽油引取税	32,812,681	16,741,205	51.1	15,842,633	48.4
自動車税	50,531,174	38,585,479	76.7	11,694,838	23.2
鉱区税	4,298	4,163	96.9	136	3.2
固定資産税	-	-	-	-	-
核燃料等取扱税	1,230,614	1,230,614	100.0	-	-
狩猟税	42,321	42,321	100.0	-	-
旧法軽油引取税	-	-	-	-	-
<b>滞納繰越分</b>	<b>1,159,324</b>	<b>-</b>	<b>-</b>	<b>286,466</b>	<b>84.4</b>
<b>合計</b>	<b>277,799,408</b>	<b>246,427,082</b>	<b>89.1</b>	<b>29,826,357</b>	<b>10.8</b>

### (10) 収入形態別徴収状況(県税事務所別)

県税事務所	調定額	納付書による払込み			
		納期限内		納期限後	
		金額	割合	金額	割合
水戸	67,945,150	53,055,704	78.4	14,587,465	21.6
常陸太田	31,061,442	27,399,380	88.7	3,473,199	11.2
行方	20,268,589	18,505,445	91.7	1,655,236	8.2
土浦	55,885,450	50,729,737	91.6	4,473,395	8.1
筑西	29,516,551	23,614,589	80.6	5,637,062	19.3
<b>小計</b>	<b>204,677,182</b>	<b>173,304,856</b>	<b>85.2</b>	<b>29,826,357</b>	<b>14.7</b>
税務課					
地方消費税	68,521,490	68,521,490	100.0	-	-
県たばこ税	3,370,122	3,370,122	100.0	-	-
核燃料等取扱税	1,230,614	1,230,614	100.0	-	-
<b>合計</b>	<b>277,799,408</b>	<b>246,427,082</b>	<b>89.1</b>	<b>29,826,357</b>	<b>10.8</b>

(注) 1 本表は、個人県民税(均等割及び所得割)を除く。

2 その他の収入は、公売による徴収、交付要求及び嘱託徴収による収入である。

3 表示単位未満四捨五入の関係で、積上げと計とが一致しない箇所がある。

(単位:千円, %)

小 計		出張徴収		その他の収入		収入額合計
金額	割合	金額	割合	金額	割合	金額
<b>275,966,973</b>	<b>99.9</b>	<b>448</b>	<b>0.0</b>	<b>221,842</b>	<b>0.1</b>	<b>276,189,262</b>
19,449,404	100.0	-	-	1,825	0.0	19,451,229
2,353,051	100.0	-	-	-	-	2,353,051
2,028,064	100.0	-	-	-	-	2,028,064
14,072,769	100.0	-	-	1,825	0.0	14,074,594
995,520	100.0	-	-	-	-	995,520
86,298,155	100.0	-	-	7,381	0.0	86,305,536
3,112,751	99.8	-	-	6,080	0.2	3,118,831
83,185,404	100.0	-	-	1,301	0.0	83,186,704
68,521,490	100.0	-	-	-	-	68,521,490
50,612,113	100.0	-	-	-	-	50,612,113
17,909,377	100.0	-	-	-	-	17,909,377
6,297,822	100.0	-	-	2,805	0.0	6,300,627
3,384,750	100.0	-	-	-	-	3,384,750
2,624,569	100.0	-	-	-	-	2,624,569
5,249,394	100.0	-	-	-	-	5,249,394
32,583,838	99.5	-	-	162,614	0.5	32,746,452
50,280,317	99.9	448	0.0	47,216	0.1	50,327,981
4,298	100.0	-	-	-	-	4,298
-	-	-	-	-	-	-
1,230,614	100.0	-	-	-	-	1,230,614
42,321	100.0	-	-	-	-	42,321
-	-	-	-	-	-	-
<b>286,466</b>	<b>84.4</b>	<b>1,295</b>	<b>0.4</b>	<b>51,815</b>	<b>15.3</b>	<b>339,576</b>
<b>276,253,439</b>	<b>99.9</b>	<b>1,743</b>	<b>0.0</b>	<b>273,657</b>	<b>0.1</b>	<b>276,528,839</b>

(単位:千円, %)

小 計		出張徴収		その他の収入		収入額合計
金額	割合	金額	割合	金額	割合	金額
67,643,169	100.0	188	0.0	17,492	0.0	67,660,849
30,872,579	99.9	377	0.0	15,072	0.0	30,888,028
20,160,681	100.0	162	0.0	9,462	0.0	20,170,305
55,203,133	99.6	494	0.0	201,103	0.4	55,404,729
29,251,652	99.9	522	0.0	30,529	0.1	29,282,702
<b>203,131,213</b>	<b>99.9</b>	<b>1,743</b>	<b>0.0</b>	<b>273,657</b>	<b>0.1</b>	<b>203,406,613</b>
68,521,490	100.0	-	-	-	-	68,521,490
3,370,122	100.0	-	-	-	-	3,370,122
1,230,614	100.0	-	-	-	-	1,230,614
<b>276,253,439</b>	<b>99.9</b>	<b>1,743</b>	<b>0.0</b>	<b>273,657</b>	<b>0.1</b>	<b>276,528,839</b>

## 2 県税事務所別納税義務者数

(単位:人)

税目		管轄県税事務所		水戸	常陸太田	行方	土浦	筑西	合計
		水戸	常陸太田						
県民税	個人(均等割及び所得割)			231,209	312,262	137,235	506,622	286,826	1,474,154
	法人			11,380	8,922	5,656	19,501	12,894	58,353
	利子割	営業所数		461	41	32	232	98	864
		特徴者数		110	8	26	92	67	303
	計			243,050	321,225	142,923	526,355	299,818	1,533,371
事業税	個人	第1種		2,788	3,300	1,413	4,837	3,112	15,450
		第2種		8	7	14	2	1	32
		第3種		660	619	225	1,204	551	3,259
		小計		3,456	3,926	1,652	6,043	3,664	18,741
	法人			5,028	3,540	2,754	8,134	5,253	24,709
	計			8,484	7,466	4,406	14,177	8,917	43,450
不動産取得税	家屋	原始		608	705	535	1,384	983	4,215
		承継		1,178	1,343	1,146	2,753	1,471	7,891
		小計		1,786	2,048	1,681	4,137	2,454	12,106
	土地			4,168	4,350	2,984	7,698	4,261	23,461
	計			5,954	6,398	4,665	11,835	6,715	35,567
県たばこ税(手持ち品課税)			525	664	352	1,148	648	3,337	
ゴルフ場利用税			24	24	14	39	15	116	
自動車取得税			59,867	0	0	58,687	0	118,554	
軽油引取税(旧法含む)			184	18	8	14	20	244	
自動車税			312,256	267,197	143,441	487,627	278,436	1,488,957	
鉱区税			5	56	0	4	2	67	
固定資産税			0	0	0	0	0	0	
狩猟税	2,700円			1	27	17	4	4	53
	4,100円			34	92	42	30	26	224
	5,500円			95	97	24	64	42	322
	8,200円			169	234	128	154	231	916
	11,000円			50	34	6	50	9	149
	16,500円			1,087	178	37	420	122	1,844
	計			1,436	662	254	722	434	3,508
合計			631,785	603,710	296,063	1,100,608	595,005	3,227,171	

(注) 1 納税義務者の住所又は事務所もしくは事業所の所在地を管轄する県税事務所別に記載。

2 利子割, ゴルフ場利用税, 軽油引取税については, 平成31年2月末現在における施設数, 場所数, 及び営業所数



### 3 県税不納欠損額

#### (1) 税目別

(単位:件,円)

税目	時効によるもの				滞納処分停止後 3年経過によるもの		納税義務を直ちに 消滅させたもの		合計	
	滞納処分停止中		その他							
	件数	税額	件数	税額	件数	税額	件数	税額	件数	税額
個人県民税	7,881	123,017,717	5,481	56,778,537	15,246	206,428,387	5,309	71,045,901	33,917	457,270,542
均等割及び所得割	7,881	123,017,717	5,481	56,778,537	15,246	206,428,387	5,309	71,045,901	33,917	457,270,542
配当割	0	0	0	0	0	0	0	0	0	0
株式等譲渡所得割	0	0	0	0	0	0	0	0	0	0
法人県民税	17	404,956	0	0	59	1,422,355	100	3,401,694	176	5,229,005
個人事業税	26	7,835,772	0	0	81	5,694,585	2	56,200	109	13,586,557
法人事業税	7	454,400	0	0	8	95,800	18	4,836,190	33	5,386,390
不動産取得税	13	1,364,256	0	0	46	4,262,820	23	2,140,055	82	7,767,131
ゴルフ場利用税	0	0	0	0	0	0	3	1,706,942	3	1,706,942
軽油引取税	0	0	0	0	1	4,200	0	0	1	4,200
自動車税	621	25,084,635	0	0	2,439	89,611,407	284	9,891,093	3,344	124,587,135
鉱区税	0	0	0	0	2	107,900	0	0	2	107,900
旧法 軽油引取税	0	0	0	0	3	130,000	0	0	3	130,000
<b>合計</b>	<b>8,565</b>	<b>158,161,736</b>	<b>5,481</b>	<b>56,778,537</b>	<b>17,885</b>	<b>307,757,454</b>	<b>5,739</b>	<b>93,078,075</b>	<b>37,670</b>	<b>615,775,802</b>

(注) 件数は、延べ件数である。

#### (2) 県税事務所別

(単位:件,円)

県税事務所	時効によるもの				滞納処分停止後 3年経過によるもの		納税義務を直ちに 消滅させたもの		合計	
	滞納処分停止中		その他							
	件数	税額	件数	税額	件数	税額	件数	税額	件数	税額
水戸	2,332	47,134,631	507	5,765,343	4,492	69,048,377	778	13,192,152	8,109	135,140,503
常陸太田	1,129	16,224,149	1,425	13,429,852	3,164	46,976,531	548	12,442,840	6,266	89,073,372
行方	1,102	22,986,917	181	1,214,719	1,643	26,347,128	1,468	15,406,506	4,394	65,955,270
土浦	2,951	53,170,966	2,590	28,420,430	5,229	105,648,199	1,997	35,747,580	12,767	222,987,175
筑西	1,051	18,645,073	778	7,948,193	3,357	59,737,219	948	16,288,997	6,134	102,619,482
税務課	0	0	0	0	0	0	0	0	0	0
<b>合計</b>	<b>8,565</b>	<b>158,161,736</b>	<b>5,481</b>	<b>56,778,537</b>	<b>17,885</b>	<b>307,757,454</b>	<b>5,739</b>	<b>93,078,075</b>	<b>37,670</b>	<b>615,775,802</b>

(注) 件数は、延べ件数である。

#### 4 税外収入の調定及び収入

##### (1) 税外収入決算額総括表(科目別)(令和元年5月31日現在)

科 目				予 算 現 額	調 定 済 額	収 入 済 額
款	項	目	節			
2			地方消費税清算金	104,733,517,000	104,733,516,251	104,733,516,251
	1		地方消費税清算金	104,733,517,000	104,733,516,251	104,733,516,251
		1	地方消費税清算金	104,733,517,000	104,733,516,251	104,733,516,251
			11 地方消費税清算金	104,733,517,000	104,733,516,251	104,733,516,251
7			分担金及び負担金	93,107,000	101,671,822	101,671,822
	2		負担金	93,107,000	101,671,822	101,671,822
		1	総務費負担金	93,107,000	101,671,822	101,671,822
			11 派遣職員費	93,107,000	101,671,822	101,671,822
8			使用料及び手数料	18,241,000	18,415,200	18,415,200
	2		手数料	18,241,000	18,415,200	18,415,200
		1	総務手数料	18,241,000	18,415,200	18,415,200
			11 納税証明等	18,241,000	18,415,200	18,415,200
11			寄附金	21,547,000	22,766,960	22,766,960
	1		寄附金	21,547,000	22,766,960	22,766,960
		1	総務費寄附金	21,547,000	22,766,960	22,766,960
			11 大好きいばらき応援寄附金	21,547,000	22,766,960	22,766,960
14			諸収入	558,828,000	681,775,554	573,645,216
	1		延滞金, 加算金及び過料	553,142,000	678,422,012	570,291,674
		1	延滞金	473,764,000	483,376,545	483,376,545
		2	加算金	79,378,000	195,045,467	86,915,129
			現年度	79,378,000	94,565,481	79,249,072
			過年度	-	100,479,986	7,666,057
			11 過少申告加算金	3,738,000	5,036,576	4,272,648
			現年度	3,738,000	4,428,679	4,272,648
			過年度	-	607,897	-
			21 不申告加算金	4,018,000	7,090,099	4,838,630
			現年度	4,018,000	4,849,718	3,822,191
			過年度	-	2,240,381	1,016,439
			31 重加算金	71,622,000	182,918,792	77,803,851
			現年度	71,622,000	85,287,084	71,154,233
			過年度	-	97,631,708	6,649,618
	8		雑入	5,686,000	3,353,542	3,353,542
		5	雑入	1,982,000	3,115,142	3,115,142
			26 雑入	1,982,000	3,115,142	3,115,142
		6	滞納処分費	3,704,000	238,400	238,400
			11 滞納処分費	3,704,000	238,400	238,400
			合 計	105,425,240,000	105,558,145,787	105,450,015,449

(単位:円, %)

過 誤 納 金	不 納 欠 損 額	収 入 未 済 額	予 算 対 する 収 入 の 増 減 額	徴 収 率
-	-	-	△ 749	100.00
-	-	-	△ 749	100.00
-	-	-	△ 749	100.00
-	-	-	△ 749	100.00
-	-	-	8,564,822	100.00
-	-	-	8,564,822	100.00
-	-	-	8,564,822	100.00
-	-	-	8,564,822	100.00
-	-	-	174,200	100.00
-	-	-	174,200	100.00
-	-	-	174,200	100.00
-	-	-	174,200	100.00
-	-	-	1,219,960	100.00
-	-	-	1,219,960	100.00
-	-	-	1,219,960	100.00
-	-	-	1,219,960	100.00
-	2,185,658	105,944,680	14,817,216	84.14
-	2,185,658	105,944,680	17,149,674	84.06
-	-	-	9,612,545	100.00
-	2,185,658	105,944,680	7,537,129	44.56
-	-	15,316,409	-	83.80
-	2,185,658	90,628,271	-	7.63
-	-	763,928	534,648	84.83
-	-	156,031	-	96.48
-	-	607,897	-	-
-	184,771	2,066,698	820,630	68.24
-	-	1,027,527	-	78.81
-	184,771	1,039,171	-	45.37
-	2,000,887	103,114,054	6,181,851	42.53
-	-	14,132,851	-	83.43
-	2,000,887	88,981,203	-	6.81
-	-	-	△ 2,332,458	100.00
-	-	-	1,133,142	100.00
-	-	-	1,133,142	100.00
-	-	-	△ 3,465,600	100.00
-	-	-	△ 3,465,600	100.00
-	<b>2,185,658</b>	<b>105,944,680</b>	<b>24,775,449</b>	<b>99.90</b>

## (2) 税外収入決算額内訳(科目別・県税事務所別)

### 2款 地方消費税清算金

#### 1項 地方消費税清算金

#### 1目 地方消費税清算金

#### 11節 地方消費税清算金

(単位:円, %)

県税事務所	調定済額	収入済額	過誤納金	不納欠損額	収入未済額	徴収率
水戸	0	0	0	0	0	-
常陸太田	0	0	0	0	0	-
行方	0	0	0	0	0	-
土浦	0	0	0	0	0	-
筑西	0	0	0	0	0	-
税務課	104,733,516,251	104,733,516,251	0	0	0	100.00
合計	104,733,516,251	104,733,516,251	0	0	0	100.00

### 7款 分担金及び負担金

#### 2項 負担金

#### 1目 総務費負担金

#### 11節 派遣職員費

(単位:円, %)

県税事務所	調定済額	収入済額	過誤納金	不納欠損額	収入未済額	徴収率
水戸	0	0	0	0	0	-
常陸太田	0	0	0	0	0	-
行方	0	0	0	0	0	-
土浦	0	0	0	0	0	-
筑西	0	0	0	0	0	-
税務課	101,671,822	101,671,822	0	0	0	100.00
合計	101,671,822	101,671,822	0	0	0	100.00

8款 使用料及び手数料

2項 手数料

1目 総務手数料

11節 納税証明等

(単位:円, %)

県税事務所	調定済額	収入済額	過誤納金	不納欠損額	収入未済額	徴収率
水戸	4,252,000	4,252,000	0	0	0	100.00
常陸太田	2,862,000	2,862,000	0	0	0	100.00
行方	2,008,000	2,008,000	0	0	0	100.00
土浦	5,758,800	5,758,800	0	0	0	100.00
筑西	3,534,400	3,534,400	0	0	0	100.00
税務課	0	0	0	0	0	-
合計	18,415,200	18,415,200	0	0	0	100.00

11款 寄附金

1項 寄附金

1目 総務費寄附金

11節 大好きいばらき応援寄附金

(単位:円, %)

県税事務所	調定済額	収入済額	過誤納金	不納欠損額	収入未済額	徴収率
水戸	0	0	0	0	0	-
常陸太田	0	0	0	0	0	-
行方	0	0	0	0	0	-
土浦	0	0	0	0	0	-
筑西	0	0	0	0	0	-
税務課	22,766,960	22,766,960	0	0	0	100.00
合計	22,766,960	22,766,960	0	0	0	100.00

## 14款 諸収入

(単位:円, %)

県税事務所	調定済額	収入済額	過誤納金	不納欠損額	収入未済額	徴収率
水戸	110,524,397	88,297,821	0	894,387	21,332,189	79.89
常陸太田	102,580,245	92,896,747	0	657,896	9,025,602	90.56
行方	97,545,077	94,637,879	0	0	2,907,198	97.02
土浦	238,796,523	195,226,027	0	437,763	43,132,733	81.75
筑西	127,456,524	97,713,954	0	195,612	29,546,958	76.66
税務課	4,872,788	4,872,788	0	0	0	100.00
合計	681,775,554	573,645,216	0	2,185,658	105,944,680	84.14

## 14款 諸収入

## 1項 延滞金, 加算金及び過料

(単位:円, %)

県税事務所	調定済額	収入済額	過誤納金	不納欠損額	収入未済額	徴収率
水戸	110,449,756	88,223,180	0	894,387	21,332,189	79.88
常陸太田	102,533,535	92,850,037	0	657,896	9,025,602	90.56
行方	97,508,177	94,600,979	0	0	2,907,198	97.02
土浦	238,625,323	195,054,827	0	437,763	43,132,733	81.74
筑西	127,367,521	97,624,951	0	195,612	29,546,958	76.65
税務課	1,937,700	1,937,700	0	0	0	100.00
合計	678,422,012	570,291,674	0	2,185,658	105,944,680	84.06

14款 諸収入

1項 延滞金, 加算金及び過料

1目 延滞金

(単位:円, %)

県税事務所	調定済額	収入済額	過誤納金	不納欠損額	収入未済額	徴収率
水戸	80,917,342	80,917,342	0	0	0	100.00
常陸太田	77,200,842	77,200,842	0	0	0	100.00
行方	64,366,337	64,366,337	0	0	0	100.00
土浦	175,309,872	175,309,872	0	0	0	100.00
筑西	85,322,452	85,322,452	0	0	0	100.00
税務課	259,700	259,700	0	0	0	100.00
合計	483,376,545	483,376,545	0	0	0	100.00

14款 諸収入

1項 延滞金, 加算金及び過料

2目 加算金

(単位:円, %)

県税事務所		調定済額	収入済額	過誤納金	不納欠損額	収入未済額	徴収率
水戸	現	6,001,464	5,481,342	0	0	520,122	91.33
	繰	23,530,950	1,824,496	0	894,387	20,812,067	7.75
	計	<b>29,532,414</b>	<b>7,305,838</b>	<b>0</b>	<b>894,387</b>	<b>21,332,189</b>	<b>24.74</b>
常陸太田	現	16,347,302	14,420,488	0	0	1,926,814	88.21
	繰	8,985,391	1,228,707	0	657,896	7,098,788	13.67
	計	<b>25,332,693</b>	<b>15,649,195</b>	<b>0</b>	<b>657,896</b>	<b>9,025,602</b>	<b>61.77</b>
行方	現	32,735,066	30,198,286	0	0	2,536,780	92.25
	繰	406,774	36,356	0	0	370,418	8.94
	計	<b>33,141,840</b>	<b>30,234,642</b>	<b>0</b>	<b>0</b>	<b>2,907,198</b>	<b>91.23</b>
土浦	現	28,178,888	19,691,889	0	0	8,486,999	69.88
	繰	35,136,563	53,066	0	437,763	34,645,734	0.15
	計	<b>63,315,451</b>	<b>19,744,955</b>	<b>0</b>	<b>437,763</b>	<b>43,132,733</b>	<b>31.19</b>
筑西	現	9,624,761	7,779,067	0	0	1,845,694	80.82
	繰	32,420,308	4,523,432	0	195,612	27,701,264	13.95
	計	<b>42,045,069</b>	<b>12,302,499</b>	<b>0</b>	<b>195,612</b>	<b>29,546,958</b>	<b>29.26</b>
税務課	現	1,678,000	1,678,000	0	0	0	100.00
	繰	0	0	0	0	0	-
	計	<b>1,678,000</b>	<b>1,678,000</b>	<b>0</b>	<b>0</b>	<b>0</b>	<b>100.00</b>
合計	現	94,565,481	79,249,072	0	0	15,316,409	83.80
	繰	100,479,986	7,666,057	0	2,185,658	90,628,271	7.63
	計	<b>195,045,467</b>	<b>86,915,129</b>	<b>0</b>	<b>2,185,658</b>	<b>105,944,680</b>	<b>44.56</b>



14款 諸収入

1項 延滞金, 加算金及び過料

2目 加算金

11節 過少申告加算金

(単位:円, %)

県税事務所		調定済額	収入済額	過誤納金	不納欠損額	収入未済額	徴収率
水戸	現	537,855	386,590	0	0	151,265	71.88
	繰	0	0	0	0	0	-
	計	<b>537,855</b>	<b>386,590</b>	<b>0</b>	<b>0</b>	<b>151,265</b>	<b>71.88</b>
常陸太田	現	1,053,071	1,049,906	0	0	3,165	99.70
	繰	323,844	0	0	0	323,844	0.00
	計	<b>1,376,915</b>	<b>1,049,906</b>	<b>0</b>	<b>0</b>	<b>327,009</b>	<b>76.25</b>
行方	現	95,509	94,504	0	0	1,005	98.95
	繰	0	0	0	0	0	-
	計	<b>95,509</b>	<b>94,504</b>	<b>0</b>	<b>0</b>	<b>1,005</b>	<b>98.95</b>
土浦	現	744,802	744,206	0	0	596	99.92
	繰	284,053	0	0	0	284,053	-
	計	<b>1,028,855</b>	<b>744,206</b>	<b>0</b>	<b>0</b>	<b>284,649</b>	<b>72.33</b>
筑西	現	319,442	319,442	0	0	0	100.00
	繰	0	0	0	0	0	-
	計	<b>319,442</b>	<b>319,442</b>	<b>0</b>	<b>0</b>	<b>0</b>	<b>100.00</b>
税務課	現	1,678,000	1,678,000	0	0	0	100.00
	繰	0	0	0	0	0	-
	計	<b>1,678,000</b>	<b>1,678,000</b>	<b>0</b>	<b>0</b>	<b>0</b>	<b>100.00</b>
合計	現	4,428,679	4,272,648	0	0	156,031	96.48
	繰	607,897	0	0	0	607,897	0.00
	計	<b>5,036,576</b>	<b>4,272,648</b>	<b>0</b>	<b>0</b>	<b>763,928</b>	<b>84.83</b>

14款 諸収入

1項 延滞金, 加算金及び過料

2目 加算金

21節 不申告加算金

(単位:円, %)

県税事務所		調定済額	収入済額	過誤納金	不納欠損額	収入未済額	徴収率
水戸	現	414,398	359,340	0	0	55,058	86.71
	繰	96,635	76,468	0	0	20,167	79.13
	計	<b>511,033</b>	<b>435,808</b>	<b>0</b>	<b>0</b>	<b>75,225</b>	<b>85.28</b>
常陸太田	現	145,511	145,511	0	0	0	100.00
	繰	115,764	14,189	0	20,870	80,705	12.26
	計	<b>261,275</b>	<b>159,700</b>	<b>0</b>	<b>20,870</b>	<b>80,705</b>	<b>61.12</b>
行方	現	1,253,321	1,186,181	0	0	67,140	94.64
	繰	53,510	36,356	0	0	17,154	67.94
	計	<b>1,306,831</b>	<b>1,222,537</b>	<b>0</b>	<b>0</b>	<b>84,294</b>	<b>93.55</b>
土浦	現	2,708,993	1,825,599	0	0	883,394	67.39
	繰	514,421	53,066	0	110,272	351,083	10.32
	計	<b>3,223,414</b>	<b>1,878,665</b>	<b>0</b>	<b>110,272</b>	<b>1,234,477</b>	<b>58.28</b>
筑西	現	327,495	305,560	0	0	21,935	93.30
	繰	1,460,051	836,360	0	53,629	570,062	57.28
	計	<b>1,787,546</b>	<b>1,141,920</b>	<b>0</b>	<b>53,629</b>	<b>591,997</b>	<b>63.88</b>
税務課	現	0	0	0	0	0	-
	繰	0	0	0	0	0	-
	計	<b>0</b>	<b>0</b>	<b>0</b>	<b>0</b>	<b>0</b>	<b>-</b>
合計	現	4,849,718	3,822,191	0	0	1,027,527	78.81
	繰	2,240,381	1,016,439	0	184,771	1,039,171	45.37
	計	<b>7,090,099</b>	<b>4,838,630</b>	<b>0</b>	<b>184,771</b>	<b>2,066,698</b>	<b>68.24</b>

14款 諸収入

1項 延滞金, 加算金及び過料

2目 加算金

31節 重加算金

(単位:円, %)

県税事務所		調定済額	収入済額	過誤納金	不納欠損額	収入未済額	徴収率
水戸	現	5,049,211	4,735,412	0	0	313,799	93.79
	繰	23,434,315	1,748,028	0	894,387	20,791,900	7.46
	計	<b>28,483,526</b>	<b>6,483,440</b>	<b>0</b>	<b>894,387</b>	<b>21,105,699</b>	<b>22.76</b>
常陸太田	現	15,148,720	13,225,071	0	0	1,923,649	87.30
	繰	8,545,783	1,214,518	0	637,026	6,694,239	14.21
	計	<b>23,694,503</b>	<b>14,439,589</b>	<b>0</b>	<b>637,026</b>	<b>8,617,888</b>	<b>60.94</b>
行方	現	31,386,236	28,917,601	0	0	2,468,635	92.13
	繰	353,264	0	0	0	353,264	-
	計	<b>31,739,500</b>	<b>28,917,601</b>	<b>0</b>	<b>0</b>	<b>2,821,899</b>	<b>91.11</b>
土浦	現	24,725,093	17,122,084	0	0	7,603,009	69.25
	繰	34,338,089	0	0	327,491	34,010,598	-
	計	<b>59,063,182</b>	<b>17,122,084</b>	<b>0</b>	<b>327,491</b>	<b>41,613,607</b>	<b>28.99</b>
筑西	現	8,977,824	7,154,065	0	0	1,823,759	79.69
	繰	30,960,257	3,687,072	0	141,983	27,131,202	11.91
	計	<b>39,938,081</b>	<b>10,841,137</b>	<b>0</b>	<b>141,983</b>	<b>28,954,961</b>	<b>27.14</b>
税務課	現	0	0	0	0	0	-
	繰	0	0	0	0	0	-
	計	<b>0</b>	<b>0</b>	<b>0</b>	<b>0</b>	<b>0</b>	<b>-</b>
合計	現	85,287,084	71,154,233	0	0	14,132,851	83.43
	繰	97,631,708	6,649,618	0	2,000,887	88,981,203	6.81
	計	<b>182,918,792</b>	<b>77,803,851</b>	<b>0</b>	<b>2,000,887</b>	<b>103,114,054</b>	<b>42.53</b>

14款 諸収入

8項 雑入

(単位:円, %)

県税事務所	調定済額	収入済額	過誤納金	不納欠損額	収入未済額	徴収率
水戸	74,641	74,641	0	0	0	100.00
常陸太田	46,710	46,710	0	0	0	100.00
行方	36,900	36,900	0	0	0	100.00
土浦	171,200	171,200	0	0	0	100.00
筑西	89,003	89,003	0	0	0	100.00
税務課	2,935,088	2,935,088	0	0	0	100.00
合計	<b>3,353,542</b>	<b>3,353,542</b>	<b>0</b>	<b>0</b>	<b>0</b>	<b>100.00</b>

14款 諸収入

8項 雑入

5目 雑入

26節 雑入

(単位:円, %)

県税事務所	調定済額	収入済額	過誤納金	不納欠損額	収入未済額	徴収率
水戸	74,641	74,641	0	0	0	100.00
常陸太田	46,710	46,710	0	0	0	100.00
行方	0	0	0	0	0	-
土浦	10,600	10,600	0	0	0	100.00
筑西	48,103	48,103	0	0	0	100.00
税務課	2,935,088	2,935,088	0	0	0	100.00
合計	<b>3,115,142</b>	<b>3,115,142</b>	<b>0</b>	<b>0</b>	<b>0</b>	<b>100.00</b>

14款 諸収入

8項 雑入

6目 滞納処分費

11節 滞納処分費

(単位:円, %)

県税事務所	調定済額	収入済額	過誤納金	不納欠損額	収入未済額	徴収率
水戸	0	0	0	0	0	-
常陸太田	0	0	0	0	0	-
行方	36,900	36,900	0	0	0	100.00
土浦	160,600	160,600	0	0	0	100.00
筑西	40,900	40,900	0	0	0	100.00
税務課	0	0	0	0	0	-
合計	238,400	238,400	0	0	0	100.00



## 第 3 滞納状況

# 1 滞納処分の停止状況(令和元年5月31日現在)

## (1)税目別

(単位:件,円)

税目	地方税法第15条の7第1項 第1号該当(無財産)		同左 第2号該当(生活窮迫)		同左 第3号該当(所在不明)		合計	
	件数	税額	件数	税額	件数	税額	件数	税額
	法人県民税	174	11,713,847	0	0	0	0	174
個人事業税	185	35,852,050	8	812,585	5	658,100	198	37,322,735
法人事業税	54	26,842,700	0	0	0	0	54	26,842,700
不動産取得税	91	8,900,875	15	621,459	0	0	106	9,522,334
ゴルフ場利用税	0	0	0	0	0	0	0	0
軽油引取税	22	16,018,245	0	0	0	0	22	16,018,245
自動車税	5,218	203,158,291	383	13,897,948	136	5,593,905	5,737	222,650,144
鉦区税	1	49,600	0	0	0	0	1	49,600
軽油引取税(旧法)	0	0	0	0	0	0	0	0
<b>合計</b>	<b>5,745</b>	<b>302,535,608</b>	<b>406</b>	<b>15,331,992</b>	<b>141</b>	<b>6,252,005</b>	<b>6,292</b>	<b>324,119,605</b>

## (2)県税事務所別

(単位:件,円)

県税事務所	地方税法第15条の7第1項 第1号該当(無財産)		同左 第2号該当(生活窮迫)		同左 第3号該当(所在不明)		合計	
	件数	税額	件数	税額	件数	税額	件数	税額
	水戸	1,046	65,973,001	109	4,048,485	17	681,113	1,172
常陸太田	1,001	43,456,524	84	3,546,574	3	229,200	1,088	47,232,298
行方	717	32,928,570	38	1,504,964	20	966,625	775	35,400,159
土浦	1,510	65,246,396	122	4,143,819	51	2,498,269	1,683	71,888,484
筑西	1,471	94,931,117	53	2,088,150	50	1,876,798	1,574	98,896,065
<b>合計</b>	<b>5,745</b>	<b>302,535,608</b>	<b>406</b>	<b>15,331,992</b>	<b>141</b>	<b>6,252,005</b>	<b>6,292</b>	<b>324,119,605</b>



### (3) 処分年度別(県税事務所別)

(単位:件,円)

県 税 事 務 所	処 分 年 度	地方税法第15条の7第1項		同 左		同 左		合 計	
		第1号該当(無財産)		第2号該当(生活窮迫)		第3号該当(所在不明)		件数	税 額
		件数	税 額	件数	税 額	件数	税 額		
水 戸	28年度以前	183	26,366,446	44	1,601,106	16	635,713	243	28,603,265
	29年度	621	27,053,749	45	1,655,279	1	45,400	667	28,754,428
	30年度	242	12,552,806	20	792,100	0	0	262	13,344,906
	計	<b>1,046</b>	<b>65,973,001</b>	<b>109</b>	<b>4,048,485</b>	<b>17</b>	<b>681,113</b>	<b>1,172</b>	<b>70,702,599</b>
常 陸 太 田	28年度以前	340	13,693,235	44	1,809,016	0	0	384	15,502,251
	29年度	326	16,519,012	24	909,360	3	229,200	353	17,657,572
	30年度	335	13,244,277	16	828,198	0	0	351	14,072,475
	計	<b>1,001</b>	<b>43,456,524</b>	<b>84</b>	<b>3,546,574</b>	<b>3</b>	<b>229,200</b>	<b>1,088</b>	<b>47,232,298</b>
行 方	28年度以前	318	12,640,750	22	802,764	14	621,525	354	14,065,039
	29年度	212	11,321,539	11	472,500	6	345,100	229	12,139,139
	30年度	187	8,966,281	5	229,700	0	0	192	9,195,981
	計	<b>717</b>	<b>32,928,570</b>	<b>38</b>	<b>1,504,964</b>	<b>20</b>	<b>966,625</b>	<b>775</b>	<b>35,400,159</b>
土 浦	28年度以前	800	32,297,111	51	1,607,510	26	1,458,252	877	35,362,873
	29年度	204	10,598,897	26	1,028,159	4	148,200	234	11,775,256
	30年度	506	22,350,388	45	1,508,150	21	891,817	572	24,750,355
	計	<b>1,510</b>	<b>65,246,396</b>	<b>122</b>	<b>4,143,819</b>	<b>51</b>	<b>2,498,269</b>	<b>1,683</b>	<b>71,888,484</b>
筑 西	28年度以前	581	45,354,598	13	479,600	8	316,300	602	46,150,498
	29年度	587	22,686,745	31	1,264,700	21	764,494	639	24,715,939
	30年度	303	26,889,774	9	343,850	21	796,004	333	28,029,628
	計	<b>1,471</b>	<b>94,931,117</b>	<b>53</b>	<b>2,088,150</b>	<b>50</b>	<b>1,876,798</b>	<b>1,574</b>	<b>98,896,065</b>
合 計	28年度以前	2,222	130,352,140	174	6,299,996	64	3,031,790	2,460	139,683,926
	29年度	1,950	88,179,942	137	5,329,998	35	1,532,394	2,122	95,042,334
	30年度	1,573	84,003,526	95	3,701,998	42	1,687,821	1,710	89,393,345
	計	<b>5,745</b>	<b>302,535,608</b>	<b>406</b>	<b>15,331,992</b>	<b>141</b>	<b>6,252,005</b>	<b>6,292</b>	<b>324,119,605</b>

## 2 滞納処分の状況(令和元年5月31日現在)

県 税 事務所	課税 年度	差押額 ①				差押収入額 ②							
		本年度		過年度		換価処分執行前				換価処分執行後			
		件数	税額	件数	税額	本年度		過年度		本年度		過年度	
						件数	税額	件数	税額	件数	税額	件数	税額
水 戸	27以前	84	2,348,675	100	12,385,701	48	1,021,270	23	1,653,023	-	-	-	-
	28	59	1,839,467	78	8,594,421	33	1,104,895	24	2,541,194	-	-	-	-
	29	195	8,189,458	45	2,079,227	122	5,969,730	2	196,125	-	-	-	-
	30	627	54,930,000	-	-	377	36,004,107	-	-	-	-	-	-
	計	965	67,307,600	223	23,059,349	580	44,100,002	49	4,390,342	-	-	-	-
常陸太田	27以前	58	1,898,658	75	2,989,466	4	529,088	14	391,613	1	664,594	1	507,030
	28	45	1,797,803	55	23,163,911	3	235,300	6	437,677	1	682,629	2	494,424
	29	144	8,241,954	66	3,921,757	27	1,337,423	11	232,342	4	2,297,199	4	130,162
	30	363	25,916,100	-	-	75	20,735,003	-	-	-	-	-	-
	計	610	37,854,515	196	30,075,134	109	22,836,814	31	1,061,632	6	3,644,422	7	1,131,616
行 方	27以前	13	576,500	82	3,831,349	3	81,500	10	884,100	3	173,765	5	236,951
	28	20	795,821	53	4,134,995	5	243,800	16	882,055	4	133,600	2	95,200
	29	82	3,277,800	72	3,184,642	16	1,050,100	10	30,035	13	1,002,807	4	824,562
	30	953	50,765,675	-	-	620	44,296,702	-	-	8	124,400	-	-
	計	1,068	55,415,796	207	11,150,986	644	45,672,102	36	1,796,190	28	1,434,572	11	1,156,713
土 浦	27以前	191	7,690,050	269	46,449,478	20	1,357,518	68	4,727,679	13	2,436,661	17	1,431,966
	28	187	7,839,169	110	5,089,673	16	1,818,656	44	2,669,211	15	2,689,162	2	499,210
	29	459	21,773,695	222	22,911,272	60	8,766,445	138	16,888,943	14	6,181,532	6	1,244,517
	30	1,463	69,491,134	-	-	693	41,784,674	-	-	7	11,117,646	-	-
	計	2,300	106,794,048	601	74,450,423	789	53,727,293	250	24,285,833	49	22,425,001	25	3,175,693
筑 西	27以前	79	2,446,329	157	41,241,097	11	422,109	35	4,065,373	30	969,276	15	2,127,378
	28	44	1,544,420	26	3,106,701	11	422,195	5	295,900	9	640,475	1	1,093,168
	29	238	17,752,373	80	1,302,826	45	3,036,462	10	721,719	141	4,241,296	5	172,141
	30	887	40,416,686	-	-	117	15,525,808	-	-	423	18,179,975	-	-
	計	1,248	62,159,808	263	45,650,624	184	19,406,574	50	5,082,992	603	24,031,022	21	3,392,687
合 計	27以前	425	14,960,212	683	106,897,091	86	3,411,485	150	11,721,788	47	4,244,296	38	4,303,325
	28	355	13,816,680	322	44,089,701	68	3,824,846	95	6,826,037	29	4,145,866	7	2,182,002
	29	1,118	59,235,280	485	33,399,724	270	20,160,160	171	18,069,164	172	13,722,834	19	2,371,382
	30	4,293	241,519,595	-	-	1,882	158,346,294	-	-	438	29,422,021	-	-
	計	6,191	329,531,767	1,490	184,386,516	2,306	185,742,785	416	36,616,989	686	51,535,017	64	8,856,709

(注) 個人県民税を含まない。

(単位:件,円)

差押解除額 ③				不足額 ④				現在差押額 ①-②-③-④					
本年度		過年度		本年度		過年度		本年度		過年度		計	
件数	税額	件数	税額	件数	税額	件数	税額	件数	税額	件数	税額	件数	税額
24	564,492	36	816,672	7	579,807	2	123,596	5	183,106	39	9,792,410	44	9,975,516
12	100,500	25	762,300	5	393,231	1	-	9	240,841	28	5,290,927	37	5,531,768
48	770,825	19	523,425	8	789,860	-	103,477	17	659,043	24	1,256,200	41	1,915,243
170	5,959,340	-	-	16	1,339,359	-	-	64	11,627,194	-	-	64	11,627,194
<b>254</b>	<b>7,395,157</b>	<b>80</b>	<b>2,102,397</b>	<b>36</b>	<b>3,102,257</b>	<b>3</b>	<b>227,073</b>	<b>95</b>	<b>12,710,184</b>	<b>91</b>	<b>16,339,537</b>	<b>186</b>	<b>29,049,721</b>
44	329,353	25	853,859	-	-	-	-	9	375,623	35	1,236,964	44	1,612,587
33	606,774	23	369,670	-	-	-	-	8	273,100	24	21,862,140	32	22,135,240
86	3,059,907	18	1,003,191	-	-	-	-	27	1,547,425	33	2,556,062	60	4,103,487
243	2,878,500	-	-	-	-	-	-	45	2,302,597	-	-	45	2,302,597
<b>406</b>	<b>6,874,534</b>	<b>66</b>	<b>2,226,720</b>	-	-	-	-	<b>89</b>	<b>4,498,745</b>	<b>92</b>	<b>25,655,166</b>	<b>181</b>	<b>30,153,911</b>
1	8,752	30	715,600	-	34,983	3	98,500	6	277,500	34	1,896,198	40	2,173,698
2	12,800	12	323,940	1	45,000	3	102,400	8	360,621	20	2,731,400	28	3,092,021
28	324,787	13	24,100	1	43,080	-	-	24	857,026	45	2,305,945	69	3,162,971
204	863,551	-	-	3	116,372	-	-	118	5,364,650	-	-	118	5,364,650
<b>235</b>	<b>1,209,890</b>	<b>55</b>	<b>1,063,640</b>	<b>5</b>	<b>239,435</b>	<b>6</b>	<b>200,900</b>	<b>156</b>	<b>6,859,797</b>	<b>99</b>	<b>6,933,543</b>	<b>255</b>	<b>13,793,340</b>
94	1,662,613	57	1,768,651	4	193,389	8	470,599	60	2,039,869	119	38,050,583	179	40,090,452
110	1,159,929	26	359,600	3	125,300	1	39,500	43	2,046,122	37	1,522,152	80	3,568,274
315	3,608,990	75	1,178,859	1	48,417	1	39,500	69	3,168,311	2	3,559,453	71	6,727,764
540	3,444,554	-	-	1	12,600	-	-	222	13,131,660	-	-	222	13,131,660
<b>1,059</b>	<b>9,876,086</b>	<b>158</b>	<b>3,307,110</b>	<b>9</b>	<b>379,706</b>	<b>10</b>	<b>549,599</b>	<b>394</b>	<b>20,385,962</b>	<b>158</b>	<b>43,132,188</b>	<b>552</b>	<b>63,518,150</b>
15	366,843	63	14,041,760	11	264,613	3	40,480	12	423,488	41	20,966,106	53	21,389,594
21	178,474	6	1,606,986	1	36,115	5	46,185	2	267,161	9	64,462	11	331,623
30	1,012,015	5	149,081	3	396,879	3	39,585	19	9,065,721	57	220,300	76	9,286,021
264	1,177,548	-	-	5	1,028,908	-	-	78	4,504,447	-	-	78	4,504,447
<b>330</b>	<b>2,734,880</b>	<b>74</b>	<b>15,797,827</b>	<b>20</b>	<b>1,726,515</b>	<b>11</b>	<b>126,250</b>	<b>111</b>	<b>14,260,817</b>	<b>107</b>	<b>21,250,868</b>	<b>218</b>	<b>35,511,685</b>
178	2,932,053	211	18,196,542	22	1,072,792	16	733,175	92	3,299,586	268	71,942,261	360	75,241,847
178	2,058,477	92	3,422,496	10	599,646	10	188,085	70	3,187,845	118	31,471,081	188	34,658,926
507	8,776,524	130	2,878,656	13	1,278,236	4	182,562	156	15,297,526	161	9,897,960	317	25,195,486
1,421	14,323,493	-	-	25	2,497,239	-	-	527	36,930,548	-	-	527	36,930,548
<b>2,284</b>	<b>28,090,547</b>	<b>433</b>	<b>24,497,694</b>	<b>70</b>	<b>5,447,913</b>	<b>30</b>	<b>1,103,822</b>	<b>845</b>	<b>58,715,505</b>	<b>547</b>	<b>113,311,302</b>	<b>1,392</b>	<b>172,026,807</b>

### 3 財産差押の状況

#### (1)年度別差押財産別内訳

財産の種類	年度等	平成 26 年 度		平成 27 年 度	
		件 数	税 額	件 数	税 額
動 産		11	3,102,396	6	14,828,525
		84		44	
有 価 証 券		-	-	-	-
		-		-	
電 話 加 入 権		-	-	-	-
		-		-	
債 権		4,833	369,498,095	3,691	246,246,530
		7,067		4,963	
不 動 産		225	47,975,283	284	50,679,660
		174		228	
自動車及び建設機械		2,038	137,044,140	1,452	83,287,660
		2,999		2,070	
そ の 他		119	4,675,293	90	2,991,114
		135		97	
計		7,226	562,295,207	5,523	398,033,489
		10,459		7,402	

(注)1 本表は、当該年度中に差押した税額、調定件数及び財産の実数を表示している。

2 件数については、上段が差押財産数、下段が調定件数である。

#### (2)税目別・課税年度別内訳

税目	年度等	平成 27 年 度 以 前		平成 28 年 度	
		件 数	税 額	件 数	税 額
法 人 県 民 税		37	2,458,552	5	139,901
個 人 事 業 税		31	2,832,383	22	4,224,661
法 人 事 業 税		19	38,733,050	6	20,289,728
不 動 産 取 得 税		31	12,469,167	13	5,119,053
ゴ ル フ 場 利 用 税		-	-	-	-
軽 油 引 取 税		12	2,972,012	-	-
自 動 車 税		230	15,776,683	142	4,885,583
軽油引取税(旧法)		-	-	-	-
計		360	75,241,847	188	34,658,926

(注)1 本表は、令和元年5月31日現在の差押に係る税額及び件数を表示している。

2 件数は、延べ件数である。

(単位:件,円)

平成 28 年 度		平成 29 年 度		平成 30 年 度	
件 数	税 額	件 数	税 額	件 数	税 額
4		6		1	
50	2,093,868	40	1,330,000	9	390,700
-		-		-	
-	-	-	-	-	-
-		-		-	
-	-	-	-	-	-
3,249		3,194		2,752	
4,992	255,700,181	4,314	242,790,877	3,588	198,546,999
223		176		162	
202	147,107,803	166	20,689,671	169	30,732,195
1,504		1,626		1,852	
2,630	111,480,255	2,365	95,946,626	2,392	98,625,903
40		50		33	
51	1,705,598	129	2,783,960	33	1,235,970
5,020		5,052		4,800	
7,925	518,087,705	7,014	363,541,134	6,191	329,531,767

(単位:件,円)

平成 29 年 度		平成 30 年 度		計	
件 数	税 額	件 数	税 額	件 数	税 額
16	1,837,160	4	71,330	62	4,506,943
14	1,323,928	21	2,167,600	88	10,548,572
11	7,176,679	5	4,226,370	41	70,425,827
40	5,177,784	30	10,802,199	114	33,568,203
-	-	-	-	-	-
-	-	-	-	12	2,972,012
236	9,679,935	467	19,663,049	1,075	50,005,250
-	-	-	-	-	-
317	25,195,486	527	36,930,548	1,392	172,026,807

#### 4 滞納額の処理状況(令和元年5月31日現在)

##### (1) 税目別(個人県民税を除く)

税目	滞 納 額		財 産 差 押 額		換 価 猶 予 額		滞 納 処 分 の 停 止 額	
	件 数	税 額	件 数	税 額	件 数	税 額	件 数	税 額
法人県民税	-	-	-	-	-	-	-	-
	693	22,578,231	4	71,330	1	140,000	4	121,800
個人事業税	-	-	-	-	-	-	-	-
	391	36,146,657	21	2,167,600	-	-	-	-
法人事業税	-	-	-	-	-	-	-	-
	228	63,363,790	5	4,226,370	1	867,929	1	6,400
不動産取得税	-	-	-	-	-	-	-	-
	555	60,314,794	30	10,802,199	-	-	6	984,926
県たばこ税	-	-	-	-	-	-	-	-
	1	6,876	-	-	-	-	-	-
ゴルフ場利用税	-	-	-	-	-	-	-	-
	-	-	-	-	-	-	-	-
軽油引取税	-	-	-	-	-	-	-	-
	4	66,228,799	-	-	-	-	-	-
自動車税	-	-	-	-	-	-	-	-
	5,027	201,823,214	467	19,663,049	-	-	188	7,160,414
鉦区税	-	-	-	-	-	-	-	-
	-	-	-	-	-	-	-	-
軽油引取税 (旧法)	-	-	-	-	-	-	-	-
	-	-	-	-	-	-	-	-
計	-	-	-	-	-	-	-	-
	6,899	450,462,361	527	36,930,548	2	1,007,929	199	8,273,540
滞納繰越分	11	2,554,271	-	-	-	-	-	-
	10,753	663,074,361	865	135,096,259	8	1,052,250	6,093	315,846,065
合計	11	2,554,271	-	-	-	-	-	-
	17,652	1,113,536,722	1,392	172,026,807	10	2,060,179	6,292	324,119,605

##### (2) 県税事務所別(個人県民税を除く)

県税事務所	滞 納 額 A		A の 内 訳					
	件 数	税 額	財 産 差 押 額	換 価 猶 予 額	滞 納 処 分 の 停 止 額	件 数	税 額	
	件 数	税 額	件 数	税 額	件 数	税 額	件 数	税 額
水戸	-	-	-	-	-	-	-	-
	3,060	252,617,676	186	29,049,721	2	1,007,929	1,172	70,702,599
常陸太田	-	-	-	-	-	-	-	-
	2,777	147,274,779	181	30,153,911	-	-	1,088	47,232,298
行方	-	-	-	-	-	-	-	-
	1,930	86,688,455	255	13,793,340	-	-	775	35,400,159
土浦	11	2,554,271	-	-	-	-	-	-
	6,610	421,803,814	552	63,518,150	8	1,052,250	1,683	71,888,484
筑西	-	-	-	-	-	-	-	-
	3,275	205,151,998	218	35,511,685	-	-	1,574	98,896,065
合計	11	2,554,271	-	-	-	-	-	-
	17,652	1,113,536,722	1,392	172,026,807	10	2,060,179	6,292	324,119,605

(注) 滞納額及び交付要求額の欄の上段の数字は、参加差押分を内書きで示している。

(単位:件,円)

徴収猶予額		徴収嘱託額		交付要求額		分納誓約額		その他の収入未済額	
件数	税額	件数	税額	件数	税額	件数	税額	件数	税額
-	-	-	-	-	-	-	-	-	-
-	-	-	-	23	1,369,230	-	-	661	20,875,871
-	-	-	-	-	-	-	-	-	-
-	-	-	-	12	712,300	16	1,253,800	342	32,012,957
-	-	-	-	-	-	-	-	-	-
-	-	-	-	5	1,187,000	1	117,819	215	56,958,272
-	-	-	-	-	-	-	-	-	-
3	751,000	-	-	10	2,095,700	-	-	506	45,680,969
-	-	-	-	-	-	-	-	-	-
-	-	-	-	-	-	-	-	1	6,876
-	-	-	-	-	-	-	-	-	-
-	-	-	-	-	-	-	-	-	-
-	-	-	-	-	-	-	-	-	-
2	43,321,146	-	-	-	-	-	-	2	22,907,653
-	-	-	-	-	-	-	-	-	-
-	-	-	-	61	2,060,922	27	910,200	4,284	172,028,629
-	-	-	-	-	-	-	-	-	-
-	-	-	-	-	-	-	-	-	-
-	-	-	-	-	-	-	-	-	-
5	44,072,146	-	-	111	7,425,152	44	2,281,819	6,011	350,471,227
-	-	-	-	11	2,554,271	-	-	-	-
1	5,309,400	-	-	158	19,116,788	100	9,181,253	3,528	177,472,346
-	-	-	-	11	2,554,271	-	-	-	-
6	49,381,546	-	-	269	26,541,940	144	11,463,072	9,539	527,943,573

(単位:件,円)

A の内訳									
徴収猶予額		徴収嘱託額		交付要求額		分納誓約額		その他の収入未済額	
件数	税額	件数	税額	件数	税額	件数	税額	件数	税額
-	-	-	-	-	-	-	-	-	-
2	43,321,146	-	-	85	5,976,497	28	6,136,479	1,585	96,423,305
-	-	-	-	-	-	-	-	-	-
1	55,800	-	-	47	2,310,966	70	2,704,618	1,390	64,817,186
-	-	-	-	-	-	-	-	-	-
-	-	-	-	20	712,600	-	-	880	36,782,356
-	-	-	-	11	2,554,271	-	-	-	-
3	6,004,600	-	-	73	12,668,265	29	1,615,075	4,262	265,056,990
-	-	-	-	-	-	-	-	-	-
-	-	-	-	44	4,873,612	17	1,006,900	1,422	64,863,736
-	-	-	-	11	2,554,271	-	-	-	-
6	49,381,546	-	-	269	26,541,940	144	11,463,072	9,539	527,943,573

## 5 県税事務所別(年度別・税目別)収入未済額の状況(令和元年5月31日現在)

区 分 税 目		水 戸					26 年 度
		26 年 度	27 年 度	28 年 度	29 年 度	30 年 度	
個人県民税 (均等割及び所得割)	未済額	1,311,465	1,104,264	865,546	734,454	645,862	1,063,443
	構成割合	75.15	74.61	71.76	73.08	71.88	68.31
法人県民税	未済額	11,987	13,784	12,333	10,189	8,868	7,219
	構成割合	0.69	0.93	1.02	1.01	0.99	0.46
個人事業税	未済額	63,572	53,783	50,544	48,887	39,250	30,451
	構成割合	3.64	3.63	4.19	4.86	4.37	1.96
法人事業税	未済額	34,579	37,557	49,588	40,965	36,288	2,689
	構成割合	1.98	2.54	4.11	4.08	4.04	0.17
不動産取得税	未済額	22,091	26,337	33,041	24,756	33,308	59,997
	構成割合	1.27	1.78	2.74	2.46	3.71	3.85
県たばこ税	未済額	-	-	-	-	-	-
	構成割合	-	-	-	-	-	-
ゴルフ場利用税	未済額	-	-	-	-	-	12,510
	構成割合	-	-	-	-	-	0.80
自動車取得税	未済額	-	-	-	-	-	-
	構成割合	-	-	-	-	-	-
軽油引取税	未済額	57,869	54,938	49,293	37,254	43,321	134,834
	構成割合	3.32	3.71	4.09	3.71	4.82	8.66
自動車税	未済額	243,559	189,403	145,812	108,524	91,582	244,655
	構成割合	13.96	12.80	12.09	10.80	10.19	15.72
鉦 区 税	未済額	-	-	-	-	-	1,011
	構成割合	-	-	-	-	-	0.06
旧法 軽油引取税	未済額	-	-	-	-	-	-
	構成割合	-	-	-	-	-	-
計	未済額	1,745,121	1,480,065	1,206,157	1,005,030	898,479	1,556,809
	構成割合	100.00	100.00	100.00	100.00	100.00	100.00
収入未済額(対前年度比較)		85.03	84.81	81.49	83.32	89.40	85.74
調定額伸長率(対前年度比較)		101.76	102.41	101.19	101.32	98.91	100.18

(注) 1 本表は過誤納金を含む。

2 県たばこ税(税務課分)及び核燃料等取扱税は含まない。

3 表示単位未満四捨五入の関係で、積上げと計とが一致しない箇所がある。



(単位:千円, %)

常 陸 太 田				行 方				
27 年 度	28 年 度	29 年 度	30 年 度	26 年 度	27 年 度	28 年 度	29 年 度	30 年 度
849,357	683,934	573,100	506,205	754,097	533,654	415,800	355,094	336,423
76.45	70.73	77.83	77.46	81.96	76.28	79.29	81.46	79.51
6,648	12,006	5,665	4,605	3,929	3,386	3,371	1,524	1,527
0.60	1.24	0.77	0.70	0.43	0.48	0.64	0.35	0.36
32,384	29,252	16,506	18,571	10,767	12,480	10,272	7,867	9,915
2.91	3.03	2.24	2.84	1.17	1.78	1.96	1.80	2.34
5,834	32,242	22,817	24,022	9,332	23,523	13,214	6,196	7,928
0.53	3.33	3.10	3.68	1.01	3.36	2.52	1.42	1.87
31,684	63,219	10,246	11,085	5,562	10,380	4,725	4,845	4,583
2.85	6.54	1.39	1.70	0.60	1.48	0.90	1.11	1.08
-	-	-	-	-	-	-	-	-
-	-	-	-	-	-	-	-	-
457	2,932	3,628	-	6,292	17,203	-	-	-
0.04	0.30	0.49	-	0.68	2.46	-	-	-
-	-	-	-	-	-	-	-	-
-	-	-	-	-	-	-	-	-
252	235	235	235	-	603	-	-	-
0.02	0.02	0.03	0.04	-	0.09	-	-	-
184,029	142,824	104,003	88,708	130,119	98,375	76,998	60,371	62,735
16.56	14.77	14.12	13.57	14.14	14.06	14.68	13.85	14.83
411	287	158	50	-	-	-	-	-
0.04	0.03	0.02	0.01	-	-	-	-	-
-	-	-	-	-	-	-	-	-
-	-	-	-	-	-	-	-	-
<b>1,111,056</b>	<b>966,931</b>	<b>736,358</b>	<b>653,480</b>	<b>920,098</b>	<b>699,605</b>	<b>524,380</b>	<b>435,897</b>	<b>423,112</b>
<b>100.00</b>	<b>100.00</b>	<b>100.00</b>	<b>100.00</b>	<b>100.00</b>	<b>100.00</b>	<b>100.00</b>	<b>100.00</b>	<b>100.00</b>
71.37	87.03	76.15	88.74	82.14	76.04	74.95	83.13	97.07
103.91	100.58	107.50	95.96	104.82	98.46	107.35	115.97	101.08

区 分 税 目		土 浦					26 年 度
		26 年 度	27 年 度	28 年 度	29 年 度	30 年 度	
個 人 県 民 税 (均等割及び所得割)	未 済 額	2,734,529	2,207,615	1,763,962	1,476,510	1,299,789	1,270,199
	構 成 割 合	77.39	76.13	77.56	77.69	75.50	73.90
法 人 県 民 税	未 済 額	32,302	23,917	20,702	17,219	20,443	15,052
	構 成 割 合	0.91	0.82	0.91	0.91	1.19	0.88
個 人 事 業 税	未 済 額	28,511	25,780	27,306	26,029	27,895	13,914
	構 成 割 合	0.81	0.89	1.20	1.37	1.62	0.81
法 人 事 業 税	未 済 額	75,194	56,153	58,917	51,604	71,817	40,003
	構 成 割 合	2.13	1.94	2.59	2.72	4.17	2.33
不 動 産 取 得 税	未 済 額	131,848	122,175	76,230	73,119	69,120	39,637
	構 成 割 合	3.73	4.21	3.35	3.85	4.01	2.31
県 た ば こ 税	未 済 額	-	-	-	-	7	-
	構 成 割 合	-	-	-	-	0.00	-
ゴ ル フ 場 利 用 税	未 済 額	-	-	-	-	-	947
	構 成 割 合	-	-	-	-	-	0.06
自 動 車 取 得 税	未 済 額	-	-	-	-	-	-
	構 成 割 合	-	-	-	-	-	-
軽 油 引 取 税	未 済 額	12,378	37,432	6,918	6,648	29,496	41,489
	構 成 割 合	0.35	1.29	0.30	0.35	1.71	2.41
自 動 車 税	未 済 額	515,490	423,796	318,526	247,807	201,762	292,551
	構 成 割 合	14.59	14.61	14.01	13.04	11.72	17.02
鉦 区 税	未 済 額	-	-	-	-	-	-
	構 成 割 合	-	-	-	-	-	-
旧 法 軽 油 引 取 税	未 済 額	3,238	3,118	1,684	1,564	1,264	4,906
	構 成 割 合	0.09	0.11	0.07	0.08	0.07	0.29
計	未 済 額	<b>3,533,490</b>	<b>2,899,986</b>	<b>2,274,246</b>	<b>1,900,499</b>	<b>1,721,593</b>	<b>1,718,697</b>
	構 成 割 合	<b>100.00</b>	<b>100.00</b>	<b>100.00</b>	<b>100.00</b>	<b>100.00</b>	<b>100.00</b>
収入未済額（対前年度比較）		84.11	82.07	78.42	83.57	90.59	84.53
調定額伸長率（対前年度比較）		99.55	102.76	101.74	101.25	103.47	102.08

(注) 1 本表は過誤納金を含む。

2 県たばこ税(税務課分)及び核燃料等取扱税は含まない。

3 表示単位未満四捨五入の関係で、積み上げと計とが一致しない箇所がある。

(単位:千円, %)

筑 西				合 計				
27 年 度	28 年 度	29 年 度	30 年 度	26 年 度	27 年 度	28 年 度	29 年 度	30 年 度
1,009,458	847,403	746,464	712,888	7,133,734	5,704,348	4,576,645	3,885,622	3,501,167
73.44	74.80	75.94	77.65	75.30	75.40	74.97	76.78	75.87
14,652	13,129	13,598	15,043	70,489	62,388	61,542	48,195	50,487
1.07	1.16	1.38	1.64	0.74	0.82	1.01	0.95	1.09
8,836	7,483	7,035	6,495	147,215	133,263	124,858	106,324	102,126
0.64	0.66	0.72	0.71	1.55	1.76	2.05	2.10	2.21
40,492	38,819	39,043	46,966	161,798	163,559	192,780	160,625	187,021
2.95	3.43	3.97	5.12	1.71	2.16	3.16	3.17	4.05
22,060	24,767	21,932	14,492	259,134	212,635	201,982	134,897	132,589
1.60	2.19	2.23	1.58	2.74	2.81	3.31	2.67	2.87
-	-	-	-	-	-	-	-	7
-	-	-	-	-	-	-	-	0.00
-	-	-	-	19,749	17,661	2,932	3,628	-
-	-	-	-	0.21	0.23	0.05	0.07	-
-	-	-	-	-	-	-	-	-
-	-	-	-	-	-	-	-	-
29,602	25,890	34,787	19,230	246,570	122,826	82,336	78,925	92,282
2.15	2.29	3.54	2.09	2.60	1.62	1.35	1.56	2.00
248,030	174,563	120,037	102,926	1,426,373	1,143,633	858,723	640,742	547,712
18.04	15.41	12.21	11.21	15.06	15.12	14.07	12.66	11.87
-	-	-	-	1,011	411	287	158	50
-	-	-	-	0.01	0.01	0.00	0.00	0.00
1,481	851	130	-	8,143	4,598	2,535	1,694	1,264
0.11	0.08	0.01	-	0.09	0.06	0.04	0.03	0.03
<b>1,374,611</b>	<b>1,132,906</b>	<b>983,025</b>	<b>918,040</b>	<b>9,474,215</b>	<b>7,565,323</b>	<b>6,104,620</b>	<b>5,060,809</b>	<b>4,614,703</b>
<b>100.00</b>	<b>100.00</b>	<b>100.00</b>	<b>100.00</b>	<b>100.00</b>	<b>100.00</b>	<b>100.00</b>	<b>100.00</b>	<b>100.00</b>
79.98	82.42	86.77	93.39	84.42	79.85	80.69	82.90	91.19
101.14	101.28	102.61	101.56	101.10	102.24	101.76	103.80	100.36

## 6 県税事務所別(年度別・税目別)収入未済件数の状況(令和元年5月31日現在)

区 分 税 目		水 戸					26 年 度	
		26 年 度	27 年 度	28 年 度	29 年 度	30 年 度		
個人県民税 (均等割及び所得割)	件 数	99,160	89,768	32,384	59,568	57,637	106,957	
	構成割合	93.16	93.85	87.46	94.48	94.96	93.46	
法人県民税	件 数	363	380	294	180	195	233	
	構成割合	0.34	0.40	0.79	0.29	0.32	0.20	
個人事業税	件 数	382	288	253	227	208	270	
	構成割合	0.36	0.30	0.68	0.36	0.34	0.24	
法人事業税	件 数	127	114	90	71	83	32	
	構成割合	0.12	0.12	0.24	0.11	0.14	0.03	
不動産取得税	件 数	197	167	131	138	179	199	
	構成割合	0.19	0.17	0.35	0.22	0.29	0.17	
県たばこ税	件 数	-	-	-	-	-	-	
	構成割合	-	-	-	-	-	-	
ゴルフ場利用税	件 数	-	-	-	-	-	30	
	構成割合	-	-	-	-	-	0.03	
自動車取得税	件 数	-	-	-	-	-	-	
	構成割合	-	-	-	-	-	-	
軽油引取税	件 数	4	4	2	2	2	4	
	構成割合	0.00	0.00	0.01	0.00	0.00	0.00	
自動車税	件 数	6,202	4,930	3,873	2,860	2,393	6,697	
	構成割合	5.83	5.15	10.46	4.54	3.94	5.85	
鉦 区 税	件 数	-	-	-	-	-	19	
	構成割合	-	-	-	-	-	0.02	
旧法 軽油引取税	件 数	-	-	-	-	-	-	
	構成割合	-	-	-	-	-	-	
計		件 数	106,435	95,651	37,027	63,046	60,697	114,441
		構成割合	100.00	100.00	100.00	100.00	100.00	100.00

(注) 1 県たばこ税(税務課分)及び核燃料等取扱税は含まない。

2 表示単位未満四捨五入の関係で、積上げと計とが一致しない箇所がある。

(単位:件,%)

常 陸 太 田				行 方				
27 年 度	28 年 度	29 年 度	30 年 度	26 年 度	27 年 度	28 年 度	29 年 度	30 年 度
81,285	66,309	53,811	47,936	72,293	61,193	43,715	37,815	35,620
93.77	94.20	94.38	94.52	94.85	95.19	94.69	95.17	94.86
227	178	181	135	121	162	164	140	147
0.26	0.25	0.32	0.27	0.16	0.25	0.36	0.35	0.39
238	207	180	214	93	96	97	85	62
0.27	0.29	0.32	0.42	0.12	0.15	0.21	0.21	0.17
33	35	29	23	39	59	50	31	33
0.04	0.05	0.05	0.05	0.05	0.09	0.11	0.08	0.09
176	144	109	116	96	87	82	88	98
0.20	0.20	0.19	0.23	0.13	0.14	0.18	0.22	0.26
-	-	-	-	-	-	-	-	-
-	-	-	-	-	-	-	-	-
2	4	6	-	4	8	-	-	-
0.00	0.01	0.01	-	0.01	0.01	-	-	-
-	-	-	-	-	-	-	-	-
-	-	-	-	-	-	-	-	-
3	2	2	2	-	27	-	-	-
0.00	0.00	0.00	0.00	-	0.04	-	-	-
4,714	3,510	2,696	2,286	3,574	2,651	2,059	1,576	1,590
5.44	4.99	4.73	4.51	4.69	4.12	4.46	3.97	4.23
8	6	3	1	-	-	-	-	-
0.01	0.01	0.01	0.00	-	-	-	-	-
-	-	-	-	-	-	-	-	-
-	-	-	-	-	-	-	-	-
<b>86,686</b>	<b>70,395</b>	<b>57,017</b>	<b>50,713</b>	<b>76,220</b>	<b>64,283</b>	<b>46,167</b>	<b>39,735</b>	<b>37,550</b>
<b>100.00</b>	<b>100.00</b>	<b>100.00</b>	<b>100.00</b>	<b>100.00</b>	<b>100.00</b>	<b>100.00</b>	<b>100.00</b>	<b>100.00</b>

区 分 税 目		土 浦					26 年 度	
		26 年 度	27 年 度	28 年 度	29 年 度	30 年 度		
個 人 県 民 税 (均等割及び所得割)	件 数	261,170	208,145	170,559	144,731	134,033	84,493	
	構成割合	94.26	94.21	94.48	94.86	95.30	90.21	
法 人 県 民 税	件 数	703	573	651	533	561	304	
	構成割合	0.25	0.26	0.36	0.35	0.40	0.32	
個 人 事 業 税	件 数	420	307	294	295	295	186	
	構成割合	0.15	0.14	0.16	0.19	0.21	0.20	
法 人 事 業 税	件 数	188	168	162	182	196	107	
	構成割合	0.07	0.08	0.09	0.12	0.14	0.11	
不 動 産 取 得 税	件 数	511	422	401	382	355	221	
	構成割合	0.18	0.19	0.22	0.25	0.25	0.24	
県 た ば こ 税	件 数	-	-	-	-	1	-	
	構成割合	-	-	-	-	0.00	-	
ゴ ル フ 場 利 用 税	件 数	-	-	-	-	-	2	
	構成割合	-	-	-	-	-	0.00	
自 動 車 取 得 税	件 数	-	-	-	-	-	-	
	構成割合	-	-	-	-	-	-	
軽 油 引 取 税	件 数	26	24	23	23	25	66	
	構成割合	0.01	0.01	0.01	0.02	0.02	0.07	
自 動 車 税	件 数	14,048	11,284	8,437	6,429	5,173	8,275	
	構成割合	5.07	5.11	4.67	4.21	3.68	8.83	
鉦 区 税	件 数	-	-	-	-	-	-	
	構成割合	-	-	-	-	-	-	
旧 法 軽 油 引 取 税	件 数	11	11	5	5	4	12	
	構成割合	0.00	0.00	0.00	0.00	0.00	0.01	
計		件 数	277,077	220,934	180,532	152,580	140,643	93,666
		構成割合	100.00	100.00	100.00	100.00	100.00	100.00

(注) 1 県たばこ税(税務課分)及び核燃料等取扱税は含まない。

2 表示単位未満四捨五入の関係で、積み上げと計とが一致しない箇所がある。

(単位:件,%)

筑 西				合 計				
27 年 度	28 年 度	29 年 度	30 年 度	26 年 度	27 年 度	28 年 度	29 年 度	30 年 度
63,432	55,268	51,384	48,170	634,073	503,823	368,235	347,309	323,451
89.07	91.07	93.14	93.63	93.54	93.51	93.27	94.49	94.83
271	317	222	222	1,724	1,613	1,604	1,256	1,260
0.38	0.52	0.40	0.43	0.25	0.30	0.41	0.34	0.37
132	108	97	83	1,351	1,061	959	884	862
0.19	0.18	0.18	0.16	0.20	0.20	0.24	0.24	0.25
98	93	93	115	493	472	430	406	450
0.14	0.15	0.17	0.22	0.07	0.09	0.11	0.11	0.13
181	147	138	138	1,224	1,033	905	855	886
0.25	0.24	0.25	0.27	0.18	0.19	0.23	0.23	0.26
-	-	-	-	-	-	-	-	1
-	-	-	-	-	-	-	-	0.00
-	-	-	-	36	10	4	6	-
-	-	-	-	0.01	0.00	0.00	0.00	-
-	-	-	-	-	-	-	-	-
-	-	-	-	-	-	-	-	-
64	50	44	38	100	122	77	71	67
0.09	0.08	0.08	0.07	0.01	0.02	0.02	0.02	0.02
7,036	4,699	3,185	2,679	38,796	30,615	22,578	16,746	14,121
9.88	7.74	5.77	5.21	5.72	5.68	5.72	4.56	4.14
-	-	-	-	19	8	6	3	1
-	-	-	-	0.00	0.00	0.00	0.00	0.00
5	4	3	-	23	16	9	8	4
0.01	0.01	0.01	-	0.00	0.00	0.00	0.00	0.00
<b>71,219</b>	<b>60,686</b>	<b>55,166</b>	<b>51,445</b>	<b>677,839</b>	<b>538,773</b>	<b>394,807</b>	<b>367,544</b>	<b>341,103</b>
<b>100.00</b>	<b>100.00</b>	<b>100.00</b>	<b>100.00</b>	<b>100.00</b>	<b>100.00</b>	<b>100.00</b>	<b>100.00</b>	<b>100.00</b>





## 第 4 課税状況等

# 1 個人県民税に関する事項

## (1) 市町村別実績表(令和元年5月31日現在)

市町村名	区分	現年課税分					滞納	
		調定額	収入額	不欠損額	納額	収入未済額	徴収率	調定額
県計	30年度	106,469,558,892	105,088,604,123	9,173,056	1,371,781,713	98.70	3,932,338,082	1,354,855,707
	前年度	104,879,180,170	103,529,256,781	5,314,623	1,344,608,766	98.71	4,552,631,810	1,452,240,611
	対前年比	101.52	101.51	172.60	102.02	△ 0.01	86.38	93.29
市計	30年度	97,830,778,114	96,564,669,417	7,893,227	1,258,215,470	98.71	3,616,901,297	1,244,462,398
	前年度	96,299,547,182	95,061,906,179	4,227,233	1,233,413,770	98.71	4,196,308,694	1,332,286,933
	対前年比	101.59	101.58	186.72	102.01	0.00	86.19	93.41
町村計	30年度	8,638,780,778	8,523,934,706	1,279,829	113,566,243	98.67	315,436,785	110,393,309
	前年度	8,579,632,988	8,467,350,602	1,087,390	111,194,996	98.69	356,323,116	119,953,678
	対前年比	100.69	100.67	117.70	102.13	△ 0.02	88.53	92.03
水戸市	30年度	11,104,226,459	10,929,940,779	24,144	174,261,536	98.43	458,065,625	148,056,213
	前年度	10,885,679,940	10,702,201,611	170,699	183,307,630	98.31	522,622,805	136,320,118
	対前年比	102.01	102.13	14.14	95.07	0.12	87.65	108.61
日立市	30年度	6,873,459,500	6,818,261,348	64,793	55,133,359	99.20	216,357,280	62,181,699
	前年度	6,898,093,400	6,842,211,169	151,242	55,730,989	99.19	237,180,297	60,949,568
	対前年比	99.64	99.65	42.84	98.93	0.01	91.22	102.02
土浦市	30年度	5,407,759,020	5,309,906,986	620,323	97,231,711	98.19	228,814,218	90,072,500
	前年度	5,373,785,385	5,278,889,432	0	94,895,953	98.23	289,002,827	101,390,117
	対前年比	100.63	100.59	皆増	102.46	△ 0.04	79.17	88.84
古河市	30年度	4,950,893,171	4,876,859,214	778,862	73,255,095	98.50	209,850,564	65,307,802
	前年度	4,850,462,456	4,784,855,100	569,510	65,037,846	98.65	254,520,961	82,655,405
	対前年比	102.07	101.92	136.76	112.63	△ 0.15	82.45	79.01
石岡市	30年度	2,305,202,360	2,276,814,938	0	28,387,422	98.77	75,349,856	27,676,929
	前年度	2,292,936,920	2,262,922,875	0	30,014,045	98.69	88,343,229	30,866,566
	対前年比	100.53	100.61	-	94.58	0.08	85.29	89.67
結城市	30年度	1,732,701,180	1,706,465,032	0	26,236,148	98.49	57,101,160	21,406,193
	前年度	1,691,750,160	1,667,902,522	0	23,847,638	98.59	54,751,103	19,692,371
	対前年比	102.42	102.31	-	110.02	△ 0.10	104.29	108.70
龍ヶ崎市	30年度	2,855,321,617	2,826,845,532	0	28,476,085	99.00	35,727,916	26,443,699
	前年度	2,806,575,900	2,776,049,291	0	30,526,609	98.91	40,940,332	29,494,251
	対前年比	101.74	101.83	-	93.28	0.09	87.27	89.66
下妻市	30年度	1,376,858,600	1,360,164,797	0	16,693,803	98.79	44,141,405	16,560,210
	前年度	1,354,207,400	1,338,708,143	0	15,499,257	98.86	56,140,698	19,332,023
	対前年比	101.67	101.60	-	107.71	△ 0.07	78.63	85.66
常総市	30年度	1,986,017,500	1,943,525,682	0	42,491,818	97.86	85,025,924	30,770,869
	前年度	1,904,509,300	1,869,916,614	0	34,592,686	98.18	94,196,336	30,685,620
	対前年比	104.28	103.94	-	122.83	△ 0.32	90.26	100.28
常陸太田市	30年度	1,587,590,500	1,573,595,471	7,690	13,987,339	99.12	36,044,211	14,090,654
	前年度	1,587,496,900	1,574,432,352	23,597	13,040,951	99.18	39,707,280	12,861,466
	対前年比	100.01	99.95	32.59	107.26	△ 0.06	90.77	109.56
高萩市	30年度	867,517,600	861,536,120	51,992	5,929,488	99.31	17,053,884	6,754,318
	前年度	859,006,200	852,402,973	144,893	6,458,334	99.23	20,194,895	7,142,766
	対前年比	100.99	101.07	35.88	91.81	0.08	84.45	94.56
北茨城市	30年度	1,372,154,280	1,351,987,936	42,579	20,123,765	98.53	69,354,885	19,569,846
	前年度	1,325,755,320	1,303,828,331	0	21,926,989	98.35	77,267,107	23,582,574
	対前年比	103.50	103.69	皆増	91.78	0.18	89.76	82.98
笠間市	30年度	2,308,225,742	2,275,467,454	2,500	32,755,788	98.58	115,118,225	35,355,388
	前年度	2,283,011,541	2,252,309,519	63,600	30,638,422	98.66	134,815,961	37,324,467
	対前年比	101.10	101.03	3.93	106.91	△ 0.08	85.39	94.72

(単位:円, %)

繰越分				合計							
不 欠	損	納 額	収入未済額	徴収率	調 定 額	収 入 額	不 欠	損	納 額	収入未済額	徴収率
448,097,486			2,129,384,889	34.45	110,401,896,974	106,443,459,830	457,270,542			3,501,166,602	96.41
559,377,787			2,541,013,412	31.90	109,431,811,980	104,981,497,392	564,692,410			3,885,622,178	95.93
80.11			83.80	2.55	100.89	101.39	80.98			90.11	0.48
420,485,745			1,951,953,154	34.41	101,447,679,411	97,809,131,815	428,378,972			3,210,168,624	96.41
527,861,691			2,336,160,070	31.75	100,495,855,876	96,394,193,112	532,088,924			3,569,573,840	95.92
79.66			83.55	2.66	100.95	101.47	80.51			89.93	0.49
27,611,741			177,431,735	35.00	8,954,217,563	8,634,328,015	28,891,570			290,997,978	96.43
31,516,096			204,853,342	33.66	8,935,956,104	8,587,304,280	32,603,486			316,048,338	96.10
87.61			86.61	1.34	100.20	100.55	88.61			92.07	0.33
74,071,519			235,937,893	32.32	11,562,292,084	11,077,996,992	74,095,663			410,199,429	95.81
100,729,458			285,573,229	26.08	11,408,302,745	10,838,521,729	100,900,157			468,880,859	95.01
73.54			82.62	6.24	101.35	102.21	73.43			87.48	0.80
17,506,355			136,669,226	28.74	7,089,816,780	6,880,443,047	17,571,148			191,802,585	97.05
18,575,048			157,655,681	25.70	7,135,273,697	6,903,160,737	18,726,290			213,386,670	96.75
94.25			86.69	3.04	99.36	99.67	93.83			89.88	0.30
47,410,458			91,331,260	39.36	5,636,573,238	5,399,979,486	48,030,781			188,562,971	95.80
52,221,316			135,391,394	35.08	5,662,788,212	5,380,279,549	52,221,316			230,287,347	95.01
90.79			67.46	4.28	99.54	100.37	91.98			81.88	0.79
23,095,572			121,447,190	31.12	5,160,743,735	4,942,167,016	23,874,434			194,702,285	95.76
27,792,077			144,073,479	32.47	5,104,983,417	4,867,510,505	28,361,587			209,111,325	95.35
83.10			84.30	△ 1.35	101.09	101.53	84.18			93.11	0.41
7,804,538			39,868,389	36.73	2,380,552,216	2,304,491,867	7,804,538			68,255,811	96.80
11,873,773			45,602,890	34.94	2,381,280,149	2,293,789,441	11,873,773			75,616,935	96.33
65.73			87.43	1.79	99.97	100.47	65.73			90.27	0.47
4,553,981			31,140,986	37.49	1,789,802,340	1,727,871,225	4,553,981			57,377,134	96.54
1,788,221			33,270,511	35.97	1,746,501,263	1,687,594,893	1,788,221			57,118,149	96.63
254.67			93.60	1.52	102.48	102.39	254.67			100.45	△ 0.09
4,874,612			4,409,605	74.01	2,891,049,533	2,853,289,231	4,874,612			32,885,690	98.69
5,416,314			6,029,767	72.04	2,847,516,232	2,805,543,542	5,416,314			36,556,376	98.53
90.00			73.13	1.97	101.53	101.70	90.00			89.96	0.16
2,449,361			25,131,834	37.52	1,421,000,005	1,376,725,007	2,449,361			41,825,637	96.88
7,355,599			29,453,076	34.43	1,410,348,098	1,358,040,166	7,355,599			44,952,333	96.29
33.30			85.33	3.09	100.76	101.38	33.30			93.04	0.59
8,657,630			45,597,425	36.19	2,071,043,424	1,974,296,551	8,657,630			88,089,243	95.33
12,265,519			51,245,197	32.58	1,998,705,636	1,900,602,234	12,265,519			85,837,883	95.09
70.59			88.98	3.61	103.62	103.88	70.59			102.62	0.24
3,656,190			18,297,367	39.09	1,623,634,711	1,587,686,125	3,663,880			32,284,706	97.79
3,391,852			23,453,962	32.39	1,627,204,180	1,587,293,818	3,415,449			36,494,913	97.55
107.79			78.01	6.70	99.78	100.02	107.27			88.46	0.24
3,220,790			7,078,776	39.61	884,571,484	868,290,438	3,272,782			13,008,264	98.16
2,462,607			10,589,522	35.37	879,201,095	859,545,739	2,607,500			17,047,856	97.76
130.79			66.85	4.24	100.61	101.02	125.51			76.30	0.40
5,335,124			44,449,915	28.22	1,441,509,165	1,371,557,782	5,377,703			64,573,680	95.15
5,936,534			47,747,999	30.52	1,403,022,427	1,327,410,905	5,936,534			69,674,988	94.61
89.87			93.09	△ 2.30	102.74	103.33	90.59			92.68	0.54
13,360,138			66,402,699	30.71	2,423,343,967	2,310,822,842	13,362,638			99,158,487	95.36
13,029,863			84,461,631	27.69	2,417,827,502	2,289,633,986	13,093,463			115,100,053	94.70
102.53			78.62	3.02	100.23	100.93	102.06			86.15	0.66

市町村名	区分	現 年 課 税 分					滞 納	
		調 定 額	収 入 額	不 欠 損 納 額	収 入 未 済 額	徴 収 率	調 定 額	収 入 額
取 手 市	30年度	3,840,757,392	3,792,194,244	0	48,563,148	98.74	130,796,720	74,150,521
	前年度	3,826,486,532	3,771,921,065	0	54,565,467	98.57	186,721,305	81,039,962
	対前年比	100.37	100.54	-	89.00	0.17	70.05	91.50
牛 久 市	30年度	3,471,034,646	3,424,896,472	0	46,138,174	98.67	197,125,797	50,810,237
	前年度	3,438,746,500	3,397,837,873	0	40,908,627	98.81	221,567,900	58,401,232
	対前年比	100.94	100.80	-	112.78	△ 0.14	88.97	87.00
つ く ば 市	30年度	11,450,572,621	11,310,925,013	108,321	139,539,287	98.78	437,804,180	125,010,818
	前年度	11,147,648,494	11,026,255,007	102,797	121,290,690	98.91	509,451,158	128,234,168
	対前年比	102.72	102.58	105.37	115.05	△ 0.13	85.94	97.49
ひ たち な か 市	30年度	6,325,500,540	6,277,925,180	873,617	46,701,743	99.25	105,004,190	47,631,930
	前年度	6,201,119,900	6,157,064,209	1,856,589	42,199,102	99.29	150,630,748	56,916,290
	対前年比	102.01	101.96	47.05	110.67	△ 0.04	69.71	83.69
鹿 嶋 市	30年度	2,431,089,510	2,400,965,338	0	30,124,172	98.76	144,892,098	50,056,979
	前年度	2,387,209,182	2,354,667,620	0	32,541,562	98.64	108,360,053	43,358,591
	対前年比	101.84	101.97	-	92.57	0.12	133.71	115.45
潮 来 市	30年度	878,700,040	869,108,154	0	9,591,886	98.91	31,920,287	12,566,675
	前年度	887,598,460	875,266,498	0	12,331,962	98.61	36,179,610	13,681,148
	対前年比	99.00	99.30	-	77.78	0.30	88.23	91.85
守 谷 市	30年度	3,219,380,300	3,196,171,086	0	23,209,214	99.28	68,872,613	31,015,542
	前年度	3,174,066,500	3,143,552,940	0	30,513,560	99.04	71,557,631	29,524,494
	対前年比	101.43	101.67	-	76.06	0.24	96.25	105.05
常 陸 大 宮 市	30年度	1,130,427,100	1,117,604,183	0	12,822,917	98.87	39,694,835	12,205,967
	前年度	1,125,253,300	1,109,469,410	0	15,783,890	98.60	43,325,161	14,138,925
	対前年比	100.46	100.73	-	81.24	0.27	91.62	86.33
那 珂 市	30年度	1,761,323,900	1,742,916,301	0	18,407,599	98.95	57,198,725	19,043,207
	前年度	1,755,958,980	1,736,141,668	0	19,817,312	98.87	70,866,827	26,053,376
	対前年比	100.31	100.39	-	92.89	0.08	80.71	73.09
筑 西 市	30年度	3,292,219,335	3,234,673,420	0	57,545,915	98.25	163,476,556	53,262,996
	前年度	3,234,487,900	3,181,445,479	0	53,042,421	98.36	176,543,724	44,546,226
	対前年比	101.78	101.67	-	108.49	△ 0.11	92.60	119.57
坂 東 市	30年度	1,724,441,600	1,689,763,850	0	34,677,750	97.99	81,974,718	25,084,137
	前年度	1,747,515,800	1,716,345,329	0	31,170,471	98.22	90,752,666	30,836,490
	対前年比	98.68	98.45	-	111.25	△ 0.23	90.33	81.35
稲 敷 市	30年度	1,223,937,320	1,203,114,193	0	20,823,127	98.30	60,310,649	25,906,169
	前年度	1,197,610,700	1,175,384,479	0	22,226,221	98.14	77,320,857	20,507,483
	対前年比	102.20	102.36	-	93.69	0.16	78.00	126.33
か す み が う ら 市	30年度	1,497,647,760	1,472,416,913	795,532	24,435,315	98.32	68,780,689	21,260,202
	前年度	1,384,074,420	1,360,443,182	690,443	22,940,795	98.29	85,125,440	31,239,089
	対前年比	108.21	108.23	115.22	106.51	0.03	80.80	68.06
桜 川 市	30年度	1,184,595,800	1,169,458,516	194,115	14,943,169	98.72	43,136,669	15,194,911
	前年度	1,174,057,320	1,159,306,098	290,475	14,460,747	98.74	51,176,189	19,413,038
	対前年比	100.90	100.88	66.83	103.34	△ 0.02	84.29	78.27
神 栖 市	30年度	3,692,043,281	3,643,122,768	47,298	48,873,215	98.67	167,860,059	52,905,541
	前年度	3,670,488,022	3,619,303,236	20,040	51,164,746	98.61	182,552,136	56,574,549
	対前年比	100.59	100.66	236.02	95.52	0.06	91.95	93.51
行 方 市	30年度	1,005,113,500	999,529,839	0	5,583,661	99.44	20,040,971	10,971,441
	前年度	1,005,631,100	998,511,412	138,545	6,981,143	99.29	36,373,418	16,748,551
	対前年比	99.95	100.10	皆減	79.98	0.15	55.10	65.51

繰越分				合計					
不欠損	納額	収入未済額	徴収率	調定額	収入額	不欠損	納額	収入未済額	徴収率
8,630,919		48,015,280	56.69	3,971,554,112	3,866,344,765	8,630,919		96,578,428	97.35
29,450,051		76,231,292	43.40	4,013,207,837	3,852,961,027	29,450,051		130,796,759	96.01
29.31		62.99	13.29	98.96	100.35	29.31		73.84	1.34
9,521,744		136,793,816	25.78	3,668,160,443	3,475,706,709	9,521,744		182,931,990	94.75
7,531,513		155,635,155	26.36	3,660,314,400	3,456,239,105	7,531,513		196,543,782	94.42
126.43		87.89	△ 0.58	100.21	100.56	126.43		93.07	0.33
58,168,053		254,625,309	28.55	11,888,376,801	11,435,935,831	58,276,374		394,164,596	96.19
63,575,916		317,641,074	25.17	11,657,099,652	11,154,489,175	63,678,713		438,931,764	95.69
91.49		80.16	3.38	101.98	102.52	91.52		89.80	0.50
16,812,283		40,559,977	45.36	6,430,504,730	6,325,557,110	17,685,900		87,261,720	98.37
31,219,370		62,495,088	37.79	6,351,750,648	6,213,980,499	33,075,959		104,694,190	97.83
53.85		64.90	7.57	101.24	101.80	53.47		83.35	0.54
23,439,607		71,395,512	34.55	2,575,981,608	2,451,022,317	23,439,607		101,519,684	95.15
11,231,742		53,769,720	40.01	2,495,569,235	2,398,026,211	11,231,742		86,311,282	96.09
208.69		132.78	△ 5.46	103.22	102.21	208.69		117.62	△ 0.94
2,412,314		16,941,298	39.37	910,620,327	881,674,829	2,412,314		26,533,184	96.82
2,672,790		19,825,672	37.81	923,778,070	888,947,646	2,672,790		32,157,634	96.23
90.25		85.45	1.56	98.58	99.18	90.25		82.51	0.59
4,439,923		33,417,148	45.03	3,288,252,913	3,227,186,628	4,439,923		56,626,362	98.14
3,747,846		38,285,291	41.26	3,245,624,131	3,173,077,434	3,747,846		68,798,851	97.76
118.47		87.28	3.77	101.31	101.71	118.47		82.31	0.38
5,237,189		22,251,679	30.75	1,170,121,935	1,129,810,150	5,237,189		35,074,596	96.55
5,314,295		23,871,941	32.63	1,168,578,461	1,123,608,335	5,314,295		39,655,831	96.15
98.55		93.21	△ 1.88	100.13	100.55	98.55		88.45	0.40
6,095,770		32,059,748	33.29	1,818,522,625	1,761,959,508	6,095,770		50,467,347	96.89
6,510,506		38,302,945	36.76	1,826,825,807	1,762,195,044	6,510,506		58,120,257	96.46
93.63		83.70	△ 3.47	99.55	99.99	93.63		86.83	0.43
18,877,647		91,335,913	32.58	3,455,695,891	3,287,936,416	18,877,647		148,881,828	95.15
21,600,273		110,397,225	25.23	3,411,031,624	3,225,991,705	21,600,273		163,439,646	94.58
87.40		82.73	7.35	101.31	101.92	87.40		91.09	0.57
5,812,248		51,078,333	30.60	1,806,416,318	1,714,847,987	5,812,248		85,756,083	94.93
8,426,333		51,489,843	33.98	1,838,268,466	1,747,181,819	8,426,333		82,660,314	95.04
68.98		99.20	△ 3.38	98.27	98.15	68.98		103.75	△ 0.11
4,880,279		29,524,201	42.95	1,284,247,969	1,229,020,362	4,880,279		50,347,328	95.70
19,298,847		37,514,527	26.52	1,274,931,557	1,195,891,962	19,298,847		59,740,748	93.80
25.29		78.70	16.43	100.73	102.77	25.29		84.28	1.90
6,693,040		40,827,447	30.91	1,566,428,449	1,493,677,115	7,488,572		65,262,762	95.36
8,668,409		45,217,942	36.70	1,469,199,860	1,391,682,271	9,358,852		68,158,737	94.72
77.21		90.29	△ 5.79	106.62	107.33	80.02		95.75	0.64
1,536,874		26,404,884	35.23	1,227,732,469	1,184,653,427	1,730,989		41,348,053	96.49
2,790,857		28,972,294	37.93	1,225,233,509	1,178,719,136	3,081,332		43,433,041	96.20
55.07		91.14	△ 2.70	100.20	100.50	56.18		95.20	0.29
12,980,161		101,974,357	31.52	3,859,903,340	3,696,028,309	13,027,459		150,847,572	95.75
10,077,126		115,900,461	30.99	3,853,040,158	3,675,877,785	10,097,166		167,065,207	95.40
128.81		87.98	0.53	100.18	100.55	129.02		90.29	0.35
2,280,071		6,789,459	54.75	1,025,154,471	1,010,501,280	2,280,071		12,373,120	98.57
6,328,839		13,296,028	46.05	1,042,004,518	1,015,259,963	6,467,384		20,277,171	97.43
36.03		51.06	8.70	98.38	99.53	35.25		61.02	1.14

市町村名	区分	現年課税分						滞納	
		調定額	収入額	不欠損額	納額	収入未済額	徴収率	調定額	収入額
鉦田市	30年度	1,442,983,940	1,414,532,553	4,281,461	24,169,926	98.03	45,851,689	16,165,158	
	前年度	1,373,922,160	1,350,590,661	0	23,331,499	98.30	52,363,308	16,418,723	
	対前年比	105.03	104.73	皆増	103.59	△ 0.27	87.56	98.46	
つくばみらい市	30年度	1,942,819,000	1,926,734,251	0	16,084,749	99.17	26,923,369	12,733,247	
	前年度	1,879,024,790	1,864,645,099	0	14,379,691	99.23	29,696,470	14,932,159	
	対前年比	103.40	103.33	-	111.86	△ 0.06	90.66	85.27	
小美玉市	30年度	1,588,263,000	1,567,245,854	0	21,017,146	98.68	77,231,330	24,240,400	
	前年度	1,575,376,300	1,557,124,982	4,803	18,246,515	98.84	106,060,262	37,425,127	
	対前年比	100.82	100.65	皆減	115.18	△ 0.16	72.82	64.77	
茨城町	30年度	917,081,979	903,215,587	0	13,866,392	98.49	29,601,832	9,840,606	
	前年度	946,786,098	935,105,261	0	11,680,837	98.77	27,758,346	7,297,380	
	対前年比	96.86	96.59	-	118.71	△ 0.28	106.64	134.85	
大洗町	30年度	493,150,200	483,626,651	477,778	9,045,771	98.07	29,157,022	10,601,214	
	前年度	490,841,560	478,857,348	229,994	11,754,218	97.56	32,930,435	11,374,495	
	対前年比	100.47	101.00	207.73	76.96	0.51	88.54	93.20	
城里町	30年度	522,100,440	516,125,356	0	5,975,084	98.86	18,144,083	7,771,015	
	前年度	519,733,395	513,258,973	0	6,474,422	98.75	25,333,888	10,689,443	
	対前年比	100.46	100.56	-	92.29	0.11	71.62	72.70	
東海村	30年度	1,569,377,559	1,560,075,064	0	9,302,495	99.41	19,711,918	8,450,070	
	前年度	1,527,566,553	1,517,503,350	0	10,063,203	99.34	23,797,266	10,554,379	
	対前年比	102.74	102.81	-	92.44	0.07	82.83	80.06	
大子町	30年度	379,700,760	373,544,560	2,404	6,153,796	98.38	14,114,452	5,107,792	
	前年度	377,499,440	371,861,198	0	5,638,242	98.51	16,841,548	5,171,137	
	対前年比	100.58	100.45	皆増	109.14	△ 0.13	83.81	98.78	
美浦村	30年度	577,247,900	570,612,826	63,000	6,572,074	98.85	12,217,525	6,503,216	
	前年度	578,270,400	571,834,333	307,181	6,128,886	98.89	13,743,333	7,470,417	
	対前年比	99.82	99.79	20.51	107.23	△ 0.04	88.90	87.05	
阿見町	30年度	1,666,222,600	1,640,090,438	0	26,132,162	98.43	97,054,991	27,102,859	
	前年度	1,650,514,100	1,622,892,501	0	27,621,599	98.33	108,485,114	31,781,820	
	対前年比	100.95	101.06	-	94.61	0.10	89.46	85.28	
河内町	30年度	247,920,260	244,383,774	0	3,536,486	98.57	12,171,596	4,303,229	
	前年度	245,548,122	243,791,437	0	1,756,685	99.28	12,290,264	3,617,962	
	対前年比	100.97	100.24	-	201.32	△ 0.71	99.03	118.94	
八千代町	30年度	750,418,900	740,254,438	652,559	9,511,903	98.65	30,342,876	9,235,909	
	前年度	732,825,720	723,788,914	410,798	8,626,008	98.77	31,479,717	7,624,765	
	対前年比	102.40	102.27	158.85	110.27	△ 0.12	96.39	121.13	
五霞町	30年度	267,392,600	264,020,956	84,088	3,287,556	98.74	10,165,435	4,319,203	
	前年度	265,906,400	262,841,438	139,417	2,925,545	98.85	13,167,123	5,171,883	
	対前年比	100.56	100.45	60.31	112.37	△ 0.11	77.20	83.51	
境町	30年度	796,388,800	784,320,021	0	12,068,779	98.48	18,904,551	8,691,032	
	前年度	788,476,600	777,242,957	0	11,233,643	98.58	21,634,755	7,734,703	
	対前年比	101.00	100.91	-	107.43	△ 0.10	87.38	112.36	
利根町	30年度	451,778,780	443,665,035	0	8,113,745	98.20	23,850,504	8,467,164	
	前年度	455,664,600	448,372,892	0	7,291,708	98.40	28,861,327	11,465,294	
	対前年比	99.15	98.95	-	111.27	△ 0.20	82.64	73.85	

繰越分				合計							
不 欠	損	納 額	収入未済額	徴収率	調 定 額	収 入 額	不 欠	損	納 額	収入未済額	徴収率
8,706,544			20,979,987	35.26	1,488,835,629	1,430,697,711	12,988,005			45,149,913	96.10
9,993,252			25,951,333	31.36	1,426,285,468	1,367,009,384	9,993,252			49,282,832	95.84
87.12			80.84	3.90	104.39	104.66	129.97			91.61	0.26
1,367,156			12,822,966	47.29	1,969,742,369	1,939,467,498	1,367,156			28,907,715	98.46
1,415,330			13,348,981	50.28	1,908,721,260	1,879,577,258	1,415,330			27,728,672	98.47
96.60			96.06	△ 2.99	103.20	103.19	96.60			104.25	△ 0.01
6,597,655			46,393,275	31.39	1,665,494,330	1,591,486,254	6,597,655			67,410,421	95.56
15,170,215			53,464,920	35.29	1,681,436,562	1,594,550,109	15,175,018			71,711,435	94.83
43.49			86.77	△ 3.90	99.05	99.81	43.48			94.00	0.73
3,818,801			15,942,425	33.24	946,683,811	913,056,193	3,818,801			29,808,817	96.45
1,959,453			18,501,513	26.29	974,544,444	942,402,641	1,959,453			30,182,350	96.70
194.89			86.17	6.95	97.14	96.89	194.89			98.76	△ 0.25
2,920,649			15,635,159	36.36	522,307,222	494,227,865	3,398,427			24,680,930	94.62
2,884,897			18,671,043	34.54	523,771,995	490,231,843	3,114,891			30,425,261	93.60
101.24			83.74	1.82	99.72	100.82	109.10			81.12	1.02
1,744,709			8,628,359	42.83	540,244,523	523,896,371	1,744,709			14,603,443	96.97
2,965,273			11,679,172	42.19	545,067,283	523,948,416	2,965,273			18,153,594	96.13
58.84			73.88	0.64	99.12	99.99	58.84			80.44	0.84
2,565,207			8,696,641	42.87	1,589,089,477	1,568,525,134	2,565,207			17,999,136	98.71
3,510,041			9,732,846	44.35	1,551,363,819	1,528,057,729	3,510,041			19,796,049	98.50
73.08			89.35	△ 1.48	102.43	102.65	73.08			90.92	0.21
1,427,549			7,579,111	36.19	393,815,212	378,652,352	1,429,953			13,732,907	96.15
3,079,065			8,591,346	30.70	394,340,988	377,032,335	3,079,065			14,229,588	95.61
46.36			88.22	5.49	99.87	100.43	46.44			96.51	0.54
267,451			5,446,858	53.23	589,465,425	577,116,042	330,451			12,018,932	97.90
373,864			5,899,052	54.36	592,013,733	579,304,750	681,045			12,027,938	97.85
71.54			92.33	△ 1.13	99.57	99.62	48.52			99.93	0.05
6,142,860			63,809,272	27.93	1,763,277,591	1,667,193,297	6,142,860			89,941,434	94.55
7,131,981			69,571,313	29.30	1,758,999,214	1,654,674,321	7,131,981			97,192,912	94.07
86.13			91.72	△ 1.37	100.24	100.76	86.13			92.54	0.48
964,332			6,904,035	35.35	260,091,856	248,687,003	964,332			10,440,521	95.62
245,983			8,426,319	29.44	257,838,386	247,409,399	245,983			10,183,004	95.96
392.03			81.93	5.91	100.87	100.52	392.03			102.53	△ 0.34
1,515,822			19,591,145	30.44	780,761,776	749,490,347	2,168,381			29,103,048	95.99
1,947,280			21,907,672	24.22	764,305,437	731,413,679	2,358,078			30,533,680	95.70
77.84			89.43	6.22	102.15	102.47	91.96			95.31	0.29
818,290			5,027,942	42.49	277,558,035	268,340,159	902,378			8,315,498	96.68
722,669			7,272,571	39.28	279,073,523	268,013,321	862,086			10,198,116	96.04
113.23			69.14	3.21	99.46	100.12	104.67			81.54	0.64
4,793,415			5,420,104	45.97	815,293,351	793,011,053	4,793,415			17,488,883	97.27
5,954,454			7,945,598	35.75	810,111,355	784,977,660	5,954,454			19,179,241	96.90
80.50			68.22	10.22	100.64	101.02	80.50			91.19	0.37
632,656			14,750,684	35.50	475,629,284	452,132,199	632,656			22,864,429	95.06
741,136			16,654,897	39.73	484,525,927	459,838,186	741,136			23,946,605	94.90
85.36			88.57	△ 4.23	98.16	98.32	85.36			95.48	0.16

## (2) 個人県民税の課税実績調(平成30年6月30日現在)

県税事務所	区分	分離課税以							
		納税義務者数			課税額				
			うち均等割のみ	うち均等割・所得割両方	均等割	所得割	計①	前年同期	対前年比
水戸	普通徴収	63,356	10,625	52,113	156,845,000	3,139,434,223	3,296,279,223	3,241,421,674	101.69%
	特別徴収	170,218	8,834	161,380	425,535,000	13,070,709,407	13,496,244,407	13,279,012,983	101.64%
	計	233,574	19,459	213,493	582,380,000	16,210,143,630	16,792,523,630	16,520,434,657	101.65%
常陸太田	普通徴収	90,401	15,013	75,388	199,032,600	2,732,315,200	2,931,347,800	2,963,217,600	98.92%
	特別徴収	215,126	11,979	203,147	564,831,100	18,129,017,100	18,693,848,200	18,410,361,700	101.54%
	計	305,527	26,992	278,535	763,863,700	20,861,332,300	21,625,196,000	21,373,579,300	101.18%
行方	普通徴収	45,747	8,868	36,315	112,957,500	1,815,636,721	1,928,594,221	1,983,874,003	97.21%
	特別徴収	90,025	4,759	85,266	225,062,500	7,184,826,328	7,409,888,828	7,235,047,326	102.42%
	計	135,772	13,627	121,581	338,020,000	9,000,463,049	9,338,483,049	9,218,921,329	101.30%
土浦	普通徴収	150,414	26,626	123,788	328,848,300	6,932,192,480	7,261,040,780	7,181,973,000	101.10%
	特別徴収	354,595	16,256	338,339	928,574,900	31,451,032,658	32,379,607,558	31,679,473,059	102.21%
	計	505,009	42,882	462,127	1,257,423,200	38,383,225,138	39,640,648,338	38,861,446,059	102.01%
筑西	普通徴収	88,630	16,621	68,996	208,917,600	3,929,483,360	4,138,400,960	4,183,805,780	98.91%
	特別徴収	197,137	11,420	184,517	494,952,500	13,253,397,280	13,748,349,780	13,385,707,260	102.71%
	計	285,767	28,041	253,513	703,870,100	17,182,880,640	17,886,750,740	17,569,513,040	101.81%
県計	普通徴収	<b>438,548</b>	<b>77,753</b>	<b>356,600</b>	<b>1,006,601,000</b>	<b>18,549,061,984</b>	<b>19,555,662,984</b>	<b>19,554,292,057</b>	<b>100.01%</b>
	特別徴収	<b>1,027,101</b>	<b>53,248</b>	<b>972,649</b>	<b>2,638,956,000</b>	<b>83,088,982,773</b>	<b>85,727,938,773</b>	<b>83,989,602,328</b>	<b>102.07%</b>
	計	<b>1,465,649</b>	<b>131,001</b>	<b>1,329,249</b>	<b>3,645,557,000</b>	<b>101,638,044,757</b>	<b>105,283,601,757</b>	<b>103,543,894,385</b>	<b>101.68%</b>
前年同期	普通徴収	439,942	77,200	358,739	1,012,957,700	18,541,334,357	19,554,292,057	-	-
	特別徴収	1,009,999	51,453	957,456	2,594,031,800	81,395,570,528	83,989,602,328	-	-
	計	1,449,941	128,653	1,316,195	3,606,989,500	99,936,904,885	103,543,894,385	-	-

## (3) 超過課税の調定実績

(単位:千円, %)

年度	均等割調定額	超過課税相当額	割合
28	3,799,863	1,513,746	39.8
29	3,814,080	1,522,336	39.9
30	3,790,142	1,514,072	39.9



(単位:人,円)

外		分離課税分		①のうち翌年度 調定額(特徴分 4月,5月) ⑤	県税事務所におけ る県民税の調定額 ⑥(③+④-⑤)	⑥の前年同期	⑥の対前 年比	⑥に占め る特別徴 収の割合	納税義務者 数に占める 特別徴収の 割合
前年度課税額のうち 本年度調定額 ②	合計 ③(①+②)	納税義務 者数	課税額 ④						
-	3,296,279,223	0	0	-	3,296,279,223	3,241,421,674	101.69%		
2,061,745,811	15,557,990,218	340	59,926,192	2,178,726,110	13,439,190,300	13,221,893,552	101.64%		
2,061,745,811	18,854,269,441	340	59,926,192	2,178,726,110	16,735,469,523	16,463,315,226	101.65%	80.30%	72.91%
-	2,931,347,800	0	0	-	2,931,347,800	2,963,217,600	98.92%		
2,788,108,000	21,481,956,200	682	67,704,920	2,931,409,600	18,618,251,520	18,347,244,920	101.48%		
2,788,108,000	24,413,304,000	682	67,704,920	2,931,409,600	21,549,599,320	21,310,462,520	101.12%	86.40%	70.48%
-	1,928,594,221	0	0	-	1,928,594,221	1,983,874,003	97.21%		
1,131,883,792	8,541,772,620	156	19,450,400	1,200,885,705	7,360,337,315	7,175,179,895	102.58%		
1,131,883,792	10,470,366,841	156	19,450,400	1,200,885,705	9,288,931,536	9,159,053,898	101.42%	79.24%	66.34%
-	7,261,040,780	0	0	-	7,261,040,780	7,181,973,000	101.10%		
4,909,150,042	37,288,757,600	828	131,575,216	5,197,021,006	32,223,311,810	31,601,217,721	101.97%		
4,909,150,042	44,549,798,380	828	131,575,216	5,197,021,006	39,484,352,590	38,783,190,721	101.81%	81.61%	70.26%
-	4,138,400,960	0	0	-	4,138,400,960	4,183,805,780	98.91%		
2,130,598,520	15,878,948,300	507	35,675,392	2,277,194,380	13,637,429,312	13,283,191,856	102.67%		
2,130,598,520	20,017,349,260	507	35,675,392	2,277,194,380	17,775,830,272	17,466,997,636	101.77%	76.72%	69.04%
-	<b>19,555,662,984</b>	<b>0</b>	<b>0</b>	-	<b>19,555,662,984</b>	<b>19,554,292,057</b>	<b>100.01%</b>		
<b>13,021,486,165</b>	<b>98,749,424,938</b>	<b>2,513</b>	<b>314,332,120</b>	<b>13,785,236,801</b>	<b>85,278,520,257</b>	<b>83,628,727,944</b>	<b>101.97%</b>		
<b>13,021,486,165</b>	<b>118,305,087,922</b>	<b>2,513</b>	<b>314,332,120</b>	<b>13,785,236,801</b>	<b>104,834,183,241</b>	<b>103,183,020,001</b>	<b>101.60%</b>	<b>81.35%</b>	<b>70.13%</b>
-	19,554,292,057	0	0	-	19,554,292,057	-	-		
12,789,688,274	96,779,290,602	2,982	357,768,969	13,508,331,627	83,628,727,944	-	-		
12,789,688,274	116,333,582,659	2,982	357,768,969	13,508,331,627	103,183,020,001	-	-	81.05%	69.72%

## 2 法人県民税に関する事項

### (1) 県民税等に関する調

区 分			確 定 法 人 税 割 額				
			事 業 年 度 数		税 額		
			確定申告の あったもの	うち決定し たもの	確定申告の ないもの	確定申告の あったもの ①	確定申告の ないもの ②
普通法人	分割法人	本 県 本 店 分	1,711			1,340,241	
		他 県 本 店 分	8,850			6,548,785	
	県 内 法 人		43,782	62	6	1,697,230	115
	計		54,343	62	6	9,586,256	115
特 別 法 人			703			119,569	
公 益 法 人 等			2,273	3		37,582	2
寮等のみを有する法人							
人 格 な き 社 団 等			129	2		345	
清 算 法 人							
特 定 信 託							
合 計			57,448	67	6	9,743,752	117

区 分			現事業年度分調定額	過事業年度 分調定額	法人税割調定額	均	
						納 税	
			①+②-③+④+⑤ +⑥+⑦	⑧	⑨	⑧+⑨	⑩
普通法人	分割法人	本 県 本 店 分	1,399,291	11,043	1,410,334	17	32
		他 県 本 店 分	7,002,787	517,287	7,520,074	1,008	667
	県 内 法 人		1,804,115	65,044	1,869,159	9	32
	計		10,206,193	593,374	10,799,567	1,034	731
特 別 法 人			119,569	21,789	141,358	17	4
公 益 法 人 等			37,582	131	37,713	5	
寮等のみを有する法人							
人 格 な き 社 団 等			345	1	346		
清 算 法 人							
特 定 信 託							
合 計			10,363,689	615,295	10,978,984	1,056	735

(単位:件,千円)

確定法人税割額に対応する前年度分の中間申告額		確定申告が翌年度になる中間申告額		確定申告期限が翌年度となる見込納付額		既還付請求利子割額が過大である場合の納付額 ⑥	中間納付額の歳出還付額	
事業年度数	税 額 ③	事業年度数	税 額 ④	事業年度数	税 額 ⑤		前年度に収入したもの ⑦	当該年度に収入したもの
530	566,915	530	611,213				14,752	
4,158	3,315,417	4,163	3,640,894				128,525	
5,852	961,003	5,854	982,389				85,230	
10,540	4,843,335	10,547	5,234,496				228,507	
10,540	4,843,335	10,547	5,234,496				228,507	

等 割				合 計 ⑩+⑪	当該年度に発生した歳出還付額 ⑫	⑫のうち利子割に係る額 ⑬	⑬の件数	
義 務 者 数			調 定 額					
金 等 の 額			総 数	うち超過課税相当額 ⑪				
1億円超 10億円以下	1000万円超 1億円以下	左記以外						
105	546	1,028	1,728	106,290	9,704	1,516,624		
1,639	3,291	1,394	7,999	1,728,861	157,842	9,248,935		
195	4,807	39,205	44,248	1,198,497	109,421	3,067,656		
1,939	8,644	41,627	53,975	3,033,648	276,967	13,833,215	48,267	54
43	159	473	696	52,142	4,760	193,500		
	2	2,246	2,253	29,350	2,680	67,063		
		2	2	2,746	251	3,092		
		1	1	97		97		
1,982	8,805	44,349	56,927	3,117,983	284,658	14,096,967	48,895	54

## (2) 超過課税の調定実績

### ア 均等割

(単位:千円)

年度	均等割額	超過課税相当額	割合
21	2,960,122	253,097	8.6%
22	3,021,226	274,568	9.1%
23	3,007,747	261,493	8.7%
24	3,027,588	274,928	9.1%
25	3,065,008	280,418	9.1%
26	3,033,287	277,332	9.1%
27	3,005,588	273,392	9.1%
28	3,110,622	284,047	9.1%
29	3,105,685	283,669	9.1%
30	3,128,580	284,667	9.1%

### イ 法人税割

(単位:千円)

年度	調定額	超過課税相当額	割合
12	13,032,485	1,693,761	13.0%
13	14,387,958	1,871,066	13.0%
14	10,359,634	1,326,889	12.8%
15	12,746,239	1,656,288	13.0%
16	14,316,663	1,865,842	13.0%
17	15,990,917	2,092,942	13.1%
18	19,341,179	2,549,116	13.2%
19	22,451,296	2,962,171	13.2%
20	19,315,230	2,548,752	13.2%
21	10,843,706	1,407,367	13.0%
22	10,555,583	1,382,055	13.1%
23	11,421,302	1,496,189	13.1%
24	12,252,839	1,591,092	13.0%
25	10,781,707	1,422,229	13.2%
26	11,982,475	1,550,998	12.9%
27	11,939,288	1,833,786	15.4%
28	9,672,036	1,803,405	18.6%
29	10,340,704	1,937,769	18.7%
30	10,978,984	2,068,817	18.8%

(注) 法人税割については現年課税分のみ

### 3 事業税に関する事項

#### (1) 個人事業税

##### ア 事業別

(単位:人,千円)

種 別	課 税 人 員			所 得 金 額			事 業 主 控 除 額 ②	差引課税 所得金額 ①-②	
	所得税 課税者	所得税 失格者	計	所 得 税 課 税 者	所 得 税 失 格 者	計 ①			
第 一 種 事 業	物 品 販 売 業	1,580	12	1,592	8,602,606	43,020	8,645,626	4,539,974	4,105,652
	金 銭 貸 付 業	4		4	27,298		27,298	11,600	15,698
	不 動 産 業	4,824	10	4,834	36,426,265	33,560	36,459,825	13,819,279	22,640,546
	製 造 業	929	3	932	5,110,823	12,434	5,123,257	2,676,224	2,447,033
	運 送 倉 庫 業	324	3	327	1,623,303	9,175	1,632,478	938,394	694,084
	請 負 業	6,047	54	6,101	30,893,771	201,136	31,094,907	17,462,403	13,632,504
	印 刷 出 版 業	20		20	97,178		97,178	58,000	39,178
	旅 館 業	26		26	153,508		153,508	75,159	78,349
	料 理 店 業	52		52	248,341		248,341	148,867	99,474
	飲 食 店 業	579	10	589	2,745,450	41,949	2,787,399	1,671,374	1,116,025
	娛 楽 興 行 業	5		5	82,759		82,759	14,500	68,259
	そ の 他 の 事 業	337	1	338	1,926,972	4,989	1,931,961	960,873	971,088
計	14,727	93	14,820	87,938,274	346,263	88,284,537	42,376,647	45,907,890	
第 二 種 事 業	畜 産 業	21		21	787,210		787,210	57,276	729,934
	水 産 業	11		11	167,340		167,340	30,934	136,406
	薪 炭 製 造 業								
	計	32		32	954,550		954,550	88,210	866,340
第 三 種 事 業	医 業 等	634	2	636	5,226,538	6,996	5,233,534	1,795,591	3,437,943
	法 務 業 等	1,014	2	1,016	10,033,235	9,205	10,042,440	2,920,065	7,122,375
	環 境 衛 生 業	573	12	585	2,604,982	44,486	2,649,468	1,675,724	973,744
	そ の 他 の 事 業	766	3	769	4,244,925	13,650	4,258,575	2,202,557	2,056,018
	あ ん 摩 等 の 事 業	152	3	155	849,303	11,007	860,310	440,804	419,506
	計	3,139	22	3,161	22,958,983	85,344	23,044,327	9,034,741	14,009,586
合 計	17,898	115	18,013	111,851,807	431,607	112,283,414	51,499,598	60,783,816	

## イ 所得階層別

区 分		300万円以下		300万円超 310万円以下		310万円超 320万円以下		320万円超 330万円以下		
		人員	所得金額	人員	所得金額	人員	所得金額	人員	所得金額	
第一種	所得税課税者	637	1,867,077	490	1,492,130	532	1,667,722	502	1,615,992	
	所得税失格者	8	23,672	9	25,399	8	25,074	2	6,459	
	計	645	1,890,749	499	1,517,529	540	1,692,796	504	1,622,451	
第二種	所得税課税者							1	3,219	
	所得税失格者									
	計							1	3,219	
第三種	あん摩業等以外のもの	所得税課税者	128	372,915	80	243,067	108	336,732	85	272,292
		所得税失格者					2	6,212	2	6,428
		小計	128	372,915	80	243,067	110	342,944	87	278,720
	あん摩業等	所得税課税者	11	32,433	7	21,389	10	31,474	8	25,838
		所得税失格者							1	3,249
		小計	11	32,433	7	21,389	10	31,474	9	29,087
計	139	405,348	87	264,456	120	374,418	96	307,807		
合計	所得税課税者	776	2,272,425	577	1,756,586	650	2,035,928	596	1,917,341	
	所得税失格者	8	23,672	9	25,399	10	31,286	5	16,136	
	合計	784	2,296,097	586	1,781,985	660	2,067,214	601	1,933,477	

区 分		380万円超 390万円以下		390万円超 400万円以下		400万円超 500万円以下		500万円超 600万円以下		
		人員	所得金額	人員	所得金額	人員	所得金額	人員	所得金額	
第一種	所得税課税者	393	1,493,606	378	1,473,475	3,106	13,739,278	1,966	10,585,221	
	所得税失格者	2	7,689	4	15,915	24	102,567	4	16,975	
	計	395	1,501,295	382	1,489,390	3,130	13,841,845	1,970	10,602,196	
第二種	所得税課税者					2	9,435	2	11,515	
	所得税失格者									
	計					2	9,435	2	11,515	
第三種	あん摩業等以外のもの	所得税課税者	68	254,927	49	186,454	503	2,222,909	382	2,063,557
		所得税失格者	1	3,896			6	27,256	1	5,746
		小計	69	258,823	49	186,454	509	2,250,165	383	2,069,303
	あん摩業等	所得税課税者	3	11,488	4	15,726	32	142,582	20	107,200
		所得税失格者					1	4,372		
		小計	3	11,488	4	15,726	33	146,954	20	107,200
計	72	270,311	53	202,180	542	2,397,119	403	2,176,503		
合計	所得税課税者	464	1,760,021	431	1,675,655	3,643	16,114,204	2,370	12,767,493	
	所得税失格者	3	11,585	4	15,915	31	134,195	5	22,721	
	合計	467	1,771,606	435	1,691,570	3,674	16,248,399	2,375	12,790,214	

(単位:人,千円)

330万円超 340万円以下		340万円超 350万円以下		350万円超 360万円以下		360万円超 370万円以下		370万円超 380万円以下	
人員	所得金額	人員	所得金額	人員	所得金額	人員	所得金額	人員	所得金額
501	1,668,642	471	1,608,879	433	1,522,753	413	1,498,635	416	1,554,105
4	13,040	6	20,578	6	19,843	8	29,174	4	15,150
505	1,681,682	477	1,629,457	439	1,542,596	421	1,527,809	420	1,569,255
88	291,893	84	287,643	77	271,675	81	295,774	66	246,480
		2	6,915	3	10,571	2	7,313		
88	291,893	86	294,558	80	282,246	83	303,087	66	246,480
7	23,464	4	13,820	3	10,633	4	14,016	5	18,800
1	3,386								
8	26,850	4	13,820	3	10,633	4	14,016	5	18,800
96	318,743	90	308,378	83	292,879	87	317,103	71	265,280
596	1,983,999	559	1,910,342	513	1,805,061	498	1,808,425	487	1,819,385
5	16,426	8	27,493	9	30,414	10	36,487	4	15,150
<b>601</b>	<b>2,000,425</b>	<b>567</b>	<b>1,937,835</b>	<b>522</b>	<b>1,835,475</b>	<b>508</b>	<b>1,844,912</b>	<b>491</b>	<b>1,834,535</b>

600万円超 700万円以下		700万円超 1,000万円以下		1,000万円超		合 計	
人員	所得金額	人員	所得金額	人員	所得金額	人員	所得金額
1,239	7,873,762	1,755	14,100,692	1,495	24,176,305	14,727	87,938,274
4	24,728					93	346,263
1,243	7,898,490	1,755	14,100,692	1,495	24,176,305	14,820	88,284,537
2	13,256	7	57,099	18	860,026	32	954,550
2	13,256	7	57,099	18	860,026	32	954,550
231	1,478,022	409	3,343,731	548	9,941,609	2,987	22,109,680
						19	74,337
231	1,478,022	409	3,343,731	548	9,941,609	3,006	22,184,017
9	55,054	9	69,712	16	255,674	152	849,303
						3	11,007
9	55,054	9	69,712	16	255,674	155	860,310
240	1,533,076	418	3,413,443	564	10,197,283	3,161	23,044,327
1,481	9,420,094	2,180	17,571,234	2,077	35,233,614	17,898	111,851,807
4	24,728					115	431,607
<b>1,485</b>	<b>9,444,822</b>	<b>2,180</b>	<b>17,571,234</b>	<b>2,077</b>	<b>35,233,614</b>	<b>18,013</b>	<b>112,283,414</b>

## (2) 法人事業税

### ア 事業税額

区 分				現 事					
				確		定		税	
				事業年度数		所得（収入）金額	税		
				確定申告が あったもの	うち決定 したもの		確定申告が あったもの ①		
所得課税分（外形対象法人分を除く）	普通法人	分割法人	本 県 本 店 分	1,571		49,054,445	3,301,588		
			他 県 本 店 分	6,094		133,663,613	9,182,032		
		県 内 法 人		41,496	62	174,519,753	10,766,732		
			小 計	49,161	62	357,237,811	23,250,352		
	特 別 法 人		1,679		21,223,379	959,854			
	公 益 法 人 等		2,273	2	4,480,602	275,248			
	人 格 な き 社 団 等		129	2	71,158	2,556			
	清 算 法 人		1						
	特 定 信 託								
	計		53,243	66	383,012,950	24,488,010			
収 入 金 額 課 税 分				574		947,465,641	7,794,456		
課 税 標 準 の 特 例 に よ る 課 税 分									
外 形 対 象 法 人 分				2,230		—	44,285,074		
合 計				56,047	66	—	76,567,540		

区 分				現 事 業 年 度			
				確定申告期限が翌年度 となる見込納付額		中間納付額の歳出還付額	
				事業年度数	税 額 ⑤	前年度に収入 したもの ⑥	当該年度に収入 したもの
所得課税分（外形対象法人分を除く）	普通法人	分割法人	本 県 本 店 分			78,857	
			他 県 本 店 分			297,306	
		県 内 法 人				616,304	
			小 計			992,467	
	特 別 法 人				14	—	
	公 益 法 人 等				20	—	
	人 格 な き 社 団 等					—	
	清 算 法 人					—	
	特 定 信 託						
	計				992,501		
収 入 金 額 課 税 分						30,160	
課 税 標 準 の 特 例 に よ る 課 税 分							
外 形 対 象 法 人 分						3,037,359	
合 計						4,060,020	



(単位:件,千円)

業 年 度 分						
額			確定事業税額に対応する前年度分の中間申告額		確定申告が翌年度になる中間申告額	
額	確定申告及び決定のない中間申告		事業年度数	税 額	事業年度数	税 額
うち決定したもの	事業年度数	税 額 ②				
			461	1,093,732	461	1,158,722
			2,552	9,099,455	2,550	3,092,298
937	6	1,988	5,456	3,155,169	5,454	3,427,019
937	6	1,988	8,469	13,348,356	8,465	7,678,039
			3	44	5	1,592
18			8	6,283	2	72
					4	
955	6	1,988	8,480	13,354,683	8,476	7,679,703
	1	46	323	5,513,732	323	6,131,330
	1	281	1,530	17,515,773	1,692	22,148,076
<b>955</b>	<b>8</b>	<b>2,315</b>	<b>10,333</b>	<b>36,384,188</b>	<b>10,491</b>	<b>35,959,109</b>

分	過 事 業 年 度 分		合 計	当該年度において発生した歳出還付額
調 定 額 ①+②-③+④+⑤+⑥ ⑦	所得(収入)金額	調 定 額 ⑧		
3,445,435	1,433,509	25,460	3,470,895	—
3,472,181	4,920,591	88,350	3,560,531	—
11,656,874	6,440,359	101,662	11,758,536	—
18,574,490	12,794,459	215,472	18,789,962	—
961,416	2,971,276	37,718	999,134	—
269,057	18,959	204	269,261	—
2,556	221	2	2,558	—
				—
				—
19,807,519	15,784,915	253,396	20,060,915	—
8,442,260	448,056	3,704	8,445,964	—
				—
51,955,017	—	2,787,733	54,742,750	—
<b>80,204,796</b>	—	<b>3,044,833</b>	<b>83,249,629</b>	<b>498,319</b>

## イ 資本金別法人数

区分 資本金別	分 割 法 人						
	利 益 法 人			欠 損 法 人			小計
	2の県にまたがるもの	3以上の県にまたがるもの	計 ①	2の県にまたがるもの	3以上の県にまたがるもの	計 ②	①+② ③
300万円未満	47	4	51	77	5	82	133
300万円以上 1,000万円未満	179	14	193	227	19	246	439
1,000万円	170	46	216	161	30	191	407
1,000万円超 5,000万円未満	151	77	228	110	15	125	353
5,000万円以上 1億円未満	73	41	114	33	17	50	164
1億円	12	18	30	4	2	6	36
1億円超 10億円未満	22	25	47	5	4	9	56
10億円		2	2				2
10億円超 50億円未満	5	6	11		1	1	12
50億円		1	1				1
50億円超 100億円未満		2	2	2	2	4	6
100億円以上		5	5	2	2	4	9
合 計	659	241	900	621	97	718	1,618

(注) 県内本店法人のみ

(単位:社)

県内法人			合計			その他の			
利益法人	欠損法人	小計	利益法人	欠損法人	計	不申告 法人	休業中 の法人	清算中 の法人	所在不明 法人
④	⑤	④+⑤ ⑥	①+④	②+⑤	③+⑥				
1,986	3,928	5,914	2,037	4,010	6,047	883	153	557	132
7,182	15,730	22,912	7,375	15,976	23,351	2,104	608	3,503	1,036
2,879	5,595	8,474	3,095	5,786	8,881	467	138	1,382	306
1,794	1,866	3,660	2,022	1,991	4,013	157	38	556	89
279	263	542	393	313	706	15	5	113	9
46	34	80	76	40	116	6		15	
55	20	75	102	29	131		2	51	1
1		1	3		3				
11	4	15	22	5	27			3	1
			1		1				
	1	1	2	5	7			1	
			5	4	9				
14,233	27,441	41,674	15,133	28,159	43,292	3,632	944	6,181	1,574

## ウ 所得階層別

区 分		欠 損 法 人	年所得 400万円以下		年所得 400万円超 800万円以下		年所得 800万円超 1,000万円以下		
			事 業 年度数	事 業 年度数	所得金額	事 業 年度数	所得金額	事 業 年度数	所得金額
事業年度年二回法人	分割法人	軽減税率適用法人							
		そ の 他							
	県 内 法 人		2	2	865	1	3,281	1	4,033
	計		2	2	865	1	3,281	1	4,033
事業年度年一回法人	分割法人	軽減税率適用法人	632	213	316,445	83	481,553	33	293,730
		そ の 他	78	14	25,267	16	94,793	5	46,553
	県 内 法 人		26,894	8,601	10,752,546	2,170	12,381,781	643	5,713,995
	計		27,604	8,828	11,094,258	2,269	12,958,127	681	6,054,278
合 計		27,606	8,830	11,095,123	2,270	12,961,408	682	6,058,311	

(注) 県内本店法人のみ

(単位:社, 千円)

年所得 1,000万円超 5,000万円以下		年所得 5,000万円超 1億円以下		年所得 1億円超 10億円以下		年所得 10億円超		合 計	
事業 年度数	所得金額	事業 年度数	所得金額	事業 年度数	所得金額	事業 年度数	所得金額	事業 年度数	所得金額
								6	8,179
								6	8,179
199	4,603,838	75	5,333,195	100	26,511,800	9	16,660,025	1,344	54,200,586
46	1,275,701	28	1,937,067	93	28,610,987	32	156,719,013	312	188,709,381
2,549	53,775,532	387	26,365,756	332	67,427,016	11	14,817,425	41,587	191,234,051
2,794	59,655,071	490	33,636,018	525	122,549,803	52	188,196,463	43,243	434,144,018
<b>2,794</b>	<b>59,655,071</b>	<b>490</b>	<b>33,636,018</b>	<b>525</b>	<b>122,549,803</b>	<b>52</b>	<b>188,196,463</b>	<b>43,249</b>	<b>434,152,197</b>

## 工 決算期別(平成31年3月現在)

(単位:社,千円)

区 分	分 割 法 人			非 分 割 法 人			合 計			
	申 告 法人数	欠 損 法人数	調 定 額	申 告 法人数	欠 損 法人数	調 定 額	申 告 法人数	欠 損 法人数	調 定 額	
一 年 決 算 法 人	2 月	664	277	2,509,505	2,776	1,890	493,745	3,440	2,167	3,003,249
	3 月	4,421	1,009	49,383,445	9,936	6,152	5,375,072	14,357	7,161	54,758,518
	4 月	448	182	541,384	3,614	2,381	804,842	4,062	2,563	1,346,226
	5 月	573	213	1,009,052	4,277	2,843	970,647	4,850	3,056	1,979,699
	6 月	770	316	1,362,831	4,768	3,116	1,276,807	5,538	3,432	2,639,637
	7 月	491	215	385,497	3,812	2,479	716,838	4,303	2,694	1,102,335
	8 月	646	268	780,712	4,433	2,979	947,905	5,079	3,247	1,728,617
	9 月	1,023	382	1,847,791	5,292	3,457	1,396,246	6,315	3,839	3,244,036
	10 月	290	119	392,151	2,252	1,468	333,165	2,542	1,587	725,317
	11 月	272	111	574,264	1,383	904	197,205	1,655	1,015	771,469
	12 月	1,191	374	9,071,147	3,620	2,333	1,638,433	4,811	2,707	10,709,579
	1 月	284	112	664,127	1,246	823	574,688	1,530	935	1,238,815
	計	11,073	3,578	68,521,905	47,409	30,825	14,725,592	58,482	34,403	83,247,497
半 年 決 算 法 人	2 月									
	3 月									
	4 月	1		789	1		172	2		961
	5 月									
	6 月				2	1	17	2	1	17
	7 月									
	8 月									
	9 月									
	10 月	1		890	1		133	2		1,023
	11 月									
	12 月				2	1	13	2	1	13
	1 月									
	計	2		1,679	6	2	335	8	2	2,013
合 計	11,075	3,578	68,523,584	47,415	30,827	14,725,927	58,490	34,405	83,249,511	

(注)表示単位未満四捨五入の関係で、積上げと計とが一致しない箇所がある。

## 4 地方消費税に関する事項

### (1) 調定額

(単位:千円)

区 分	前年度2, 3 月調定額 ①	調 定 額 合 計	
		②	左のうち当年度 2, 3月調定額 ③
譲 渡 割	6,039,450	50,612,113	6,086,724
貨 物 割	2,450,603	17,909,377	3,359,765
合 計	8,490,053	68,521,490	9,446,489

### (2) 清算金収入額, 清算金支出額等

(単位:千円)

区 分	I 期	II 期	III 期	IV 期	収入・支出額等
	収入・支出額等	収入・支出額等	収入・支出額等	収入・支出額等	合 計
清算対象額(注)	15,284,014	20,125,104	14,622,525	17,296,287	67,327,930
清算金収入額(a)	12,014,815	14,915,084	6,528,281	11,872,797	45,330,977
清算金支出額(b)	1,263,997	1,413,952	2,315,218	1,432,538	6,425,705
差 引 (a)-(b)	10,750,818	13,501,132	4,213,063	10,440,259	38,905,272
地方消費税交付金額	13,017,398	16,813,106	9,417,779	13,868,257	53,116,540

(注) 清算対象額の合計は、(1)の①+②-③-徴収取扱費(前年度IV期及び当該年度I期からIII期に係るもの)により算出。

## 5 不動産取得税に関する事項

### (1)家屋

区 分		価額の全額が法第73条の15の2に規定する免税点に満たないもの ①			法第73条の14第1項(法附則第11条第9項及び第12項による読替えを含む。)から第3項まで及び第5項に該当するものでその価格の全額がこれらの規定に規定する金額以下のもの ②			法第73条並びに①,	
		件数	面積	価格	件数	面積	価格		件数(イ)
木 造	建 築 分	専用住宅	25	㎡ 228	千円 2,383	12,336	㎡ 1,225,168	千円 104,457,678	1,894
		併用住宅	—	—	—				225
		その他	11	80	1,500				648
		小計	36	308	3,883	12,336	1,225,168	104,457,678	2,767
	承継分	17	750	927	1,048	116,608	3,457,906	6,800	
	計 A	53	1,058	4,810	13,384	1,341,776	107,915,584	9,567	
非 木 造	建 築 分	専用住宅	24	195	3,678	3,318	239,833	23,848,201	824
		併用住宅	—	—	—				76
		その他	18	129	2,926				1,469
		小計	42	324	6,604	3,318	239,833	23,848,201	2,369
	承継分	7	153	462	545	49,731	2,733,902	3,710	
	計 B	49	477	7,066	3,863	289,564	26,582,103	6,079	
合計 A+B		102	1,535	11,876	17,247	1,631,340	134,497,687	15,646	

区 分		控 除 額		課税標準の特例を適用したあとの額が法第73条の15の2に規定する免税点に満たないもの ⑦			課 税		
		計 ④+⑤ ⑥							
		件数	控除額	件数(ニ)	面積	価格	件数 (イ)-(ロ) -(ハ)-(ニ)	価 格 ③-⑥-⑦	
木 造	建 築 分	専用住宅	1,239	千円 15,391,243	254	㎡ 40,452	千円 21,419	1,621	千円 12,098,608
		併用住宅	46	332,951	—	—	—	225	1,615,373
		その他	10	22,165	—	—	—	645	4,958,284
		小計	1,295	15,746,359	254	40,452	21,419	2,491	18,672,265
	承継分	52	103,763	—	—	—	6,797	12,283,638	
	計 A	1,347	15,850,122	254	40,452	21,419	9,288	30,955,903	
非 木 造	建 築 分	専用住宅	311	4,367,274	96	11,252	8,689	724	12,169,344
		併用住宅	22	318,224	—	—	—	76	1,402,574
		その他	21	10,520,840	—	—	—	1,468	75,195,378
		小計	354	15,206,338	96	11,252	8,689	2,268	88,767,296
	承継分	24	81,825	3	449	142	3,706	38,795,029	
	計 B	378	15,288,163	99	11,701	8,831	5,974	127,562,325	
合計 A+B		1,725	31,138,285	353	52,153	30,250	15,262	158,518,228	



の3から第73条の7まで及び法附則第10条 ②に該当する以外のもの			控 除 額						
			法第73条の14第6項から第8項まで及び第10項から第14項まで並びに法附則第11条等の課税標準の特例(法附則第11条第9項及び第12項を除く。)に該当するもの(②⑤に該当するものを除く。)			法第73条の14第1項(法附則第11条第9項及び第12項による読替えを含む。)から第3項まで及び第5項に該当するもの(②に該当するものを除く。)			
③			件 数		④		件 数		⑤
面 積	価 格	1 m <sup>2</sup> 当たり 評 価 額	適用件数	全額控除 のもの(ロ)	控除額	件 数	全額控除 のもの(ハ)	控除額	
㎡	千円	円			千円			千円	
307,328	27,511,270	89,518	53	19	955,284	1,186	—	14,435,959	
24,965	1,948,324	78,042	—	—	—	46	—	332,951	
84,901	4,980,449	58,662	10	3	22,165	—	—	—	
417,194	34,440,043	82,552	63	22	977,449	1,232	—	14,768,910	
706,071	12,387,401	17,544	4	—	7,303	48	3	96,460	
1,123,265	46,827,444	41,689	67	22	984,752	1,280	3	14,865,370	
156,491	16,545,307	105,727	14	4	228,641	297	—	4,138,633	
18,588	1,720,798	92,576	—	—	—	22	—	318,224	
1,433,745	85,716,218	59,785	21	1	10,520,840	—	—	—	
1,608,824	103,982,323	64,633	35	5	10,749,481	319	—	4,456,857	
1,132,648	38,876,996	34,324	3	1	3,942	21	—	77,883	
2,741,472	142,859,319	52,110	38	6	10,753,423	340	—	4,534,740	
<b>3,864,737</b>	<b>189,686,763</b>	<b>49,081</b>	<b>105</b>	<b>28</b>	<b>11,738,175</b>	<b>1,620</b>	<b>3</b>	<b>19,400,110</b>	

標 準		減免等される 前の税額	法第73条の2第7項、法第73条の27の2から法第73条の27の5まで及び法附則第11条の4の規定により減額、納税義務の免除をしたもの		法第73条の31の規定、他法の規定により減免等をしたもの		調 定 額
⑧			⑩		⑪		
左の内訳		⑨	件 数	金 額	件 数	金 額	⑨－⑩－⑪
住宅部分	住宅以外の部分						
千円	千円	千円		千円		千円	
12,098,608		220,475	—	—	7	282	220,193
1,167,212	448,161	33,945	—	—	—	—	33,945
—	4,958,284	196,471	—	—	25	7,506	188,965
13,265,820	5,406,445	450,891	—	—	32	7,788	443,103
11,123,518	1,160,120	384,941	61	3,598	5	365	380,978
24,389,338	6,566,565	835,832	61	3,598	37	8,153	824,081
12,169,344		268,025	—	—	3	224	267,801
1,048,157	354,417	30,687	—	—	2	115	30,572
—	75,195,378	3,042,210	33	36,796	326	1,394,345	1,611,069
13,217,501	75,549,795	3,340,922	33	36,796	331	1,394,684	1,909,442
13,559,201	25,235,828	1,345,980	12	1,037	24	39,393	1,305,550
26,776,702	100,785,623	4,686,902	45	37,833	355	1,434,077	3,214,992
<b>51,166,040</b>	<b>107,352,188</b>	<b>5,522,734</b>	<b>106</b>	<b>41,431</b>	<b>392</b>	<b>1,442,230</b>	<b>4,039,073</b>

(2)土地

区 分	価額の全額が法第73条の15の2に規定する免税点に満たないもの ① ※				法第73条の14第6項から第10項まで及び第14項並びに法附則第11条等の課税標準の特例に該当し、全額控除されたもの ② ※			
	件数	面積 ㎡	価 格 千円	特例適用 前の価格 千円	件数	面積 ㎡	価 格 千円	特例適用 前の価格 千円
住宅用宅地	299	9,393	12,449	24,898	6	2,008	33,308	66,616
上記以外の宅地	161	20,441	8,277	16,554	—	—	—	—
農 地	1,330	823,550	48,967	48,967	—	—	—	—
山 林	2,141	1,519,358	47,793	47,793	—	—	—	—
そ の 他	1,316	408,820	29,874	29,874	—	—	—	—
<b>計</b>	<b>5,247</b>	<b>2,781,562</b>	<b>147,360</b>	<b>168,086</b>	<b>6</b>	<b>2,008</b>	<b>33,308</b>	<b>66,616</b>

区 分	課税標準額 ③-④-⑤ ⑥	減免等される前の税額 ⑦	法第73条の24の規定の適用により全額減額されるもの ⑧		法第73条の24の規定に該当したもので⑧以外のもの ⑨	
			件数	減額した額 千円	件数	減額した額 千円
住宅用宅地	69,437,004	2,083,110	3,219	209,878	2,904	234,544
上記以外の宅地	3,051,074	91,532	1	25	1	27
農 地	7,111,440	213,343	343	21,114	362	24,167
山 林	6,669,169	200,075	175	8,610	103	9,393
そ の 他	10,089,188	302,675	269	11,469	130	10,600
<b>計</b>	<b>96,357,875</b>	<b>2,890,735</b>	<b>4,007</b>	<b>251,096</b>	<b>3,500</b>	<b>278,731</b>

(注) ①②…法附則第11条の5第1項の適用により課税標準とされる額

※…法附則第11条の5第1項の適用前の額(固定資産税評価額)

法第73条の3から法第73条の7まで及び法附則第10条並びに①, ②に該当する以外のもの ③				※		法第73条の14第6項から第10項まで及び第14項並びに法附則第11条等の課税標準の特例に該当したもので②以外のもの ④			課税標準の特例を適用した後の額が法第73条の15の2に規定する免税点に満たないもの ⑤		
件数	面積	価格	特例適用前の価格	件数	控除額	件数	面積	価格	件数	面積	価格
	m <sup>2</sup>	千円	千円		千円		m <sup>2</sup>	千円		m <sup>2</sup>	千円
18,945	5,069,668	69,469,079	138,938,158	25	27,833	125	2,507	4,242			
87	521,544	3,200,086	6,400,172	9	149,012	—	—	—			
3,395	7,119,650	7,111,796	7,111,796	4	263	1	256	93			
2,327	2,757,944	6,669,169	6,669,169	—	—	—	—	—			
3,056	5,178,817	10,089,188	10,089,188	—	—	—	—	—			
<b>27,810</b>	<b>20,647,623</b>	<b>96,539,318</b>	<b>169,208,483</b>	<b>38</b>	<b>177,108</b>	<b>126</b>	<b>2,763</b>	<b>4,335</b>			

⑦のうち、法第73条の25の規定の適用により徴収猶予をしているもの ⑩				法第73条の27の2から法第73条の27の7まで並びに法附則第11条の4, 第12条の規定により減額, 納税義務の免除をしたもの ⑪		法第73条の31, 他法の規定により減免等をしたもの ⑦-⑧-⑨-⑩-⑪	
件数	徴収猶予額	件数	減額等した額	件数	減免等した額	調定額	
	千円		千円		千円	千円	
37	6,305	21	2,086	22	10,292	1,626,310	
9	1,431	—	—	30	17,358	74,122	
4	362	—	—	5	664	167,398	
2	221	1	57	2	2,612	179,403	
1	96	5	770	4	5,336	274,500	
<b>53</b>	<b>8,415</b>	<b>27</b>	<b>2,913</b>	<b>63</b>	<b>36,262</b>	<b>2,321,733</b>	

## 6 県たばこ税に関する事項

(単位:本,円)

区 分	売渡し又は消費等の合計本数	調 定 額
30年 4月 ( 3月)	335,015,135	282,189,108
5月 ( 4月)	313,414,031	266,324,355
6月 ( 5月)	340,853,145	289,586,149
7月 ( 6月)	331,228,149	281,363,331
8月 ( 7月)	331,444,853	281,390,460
9月 ( 8月)	344,374,405	292,767,739
10月 ( 9月)	429,673,232	366,352,778
11月 ( 10月)	243,252,209	222,419,508
12月 ( 11月)	295,798,563	270,753,597
31年 1月 ( 12月)	322,104,466	295,444,109
2月 ( 1月)	288,030,075	264,665,400
3月 ( 2月)	280,095,277	256,864,999
手持品課税分		14,635,797
<b>合 計</b>	<b>3,855,283,540</b>	<b>3,384,757,330</b>

(注) ( )内は実績月

## 7 ゴルフ場利用税に関する事項

(単位:所, 人, 千円)

区分	税 率	施設数	利用人員	うち		調定額
				非課税	課税	
18ホールを 超えるもの	1,200円	3	183,626	44,387	139,239	163,344
	1,100円以上 1,200円未満	1	61,646	14,239	47,407	48,488
	1,000円以上 1,100円未満	1	79,142	12,562	66,580	66,492
	800円超 1,000円未満					
	800円	1	67,134	14,454	52,680	44,335
	600円以上 800円未満	8	582,722	120,843	461,879	304,855
	400円以上 600円未満	15	977,522	206,460	771,062	388,418
	400円未満					
	小 計	29	1,951,792	412,945	1,538,847	1,015,932
18ホール	1,200円	4	110,702	20,618	90,084	102,227
	1,100円以上 1,200円未満	1	29,691	5,973	23,718	27,709
	1,000円以上 1,100円未満	4	146,186	31,021	115,165	119,661
	800円超 1,000円未満	4	161,512	31,262	130,250	116,247
	800円	8	348,337	71,092	277,245	223,058
	600円以上 800円未満	13	567,574	98,253	469,321	337,372
	400円以上 600円未満	48	1,913,695	377,405	1,536,290	666,136
	400円未満					
	小 計	82	3,277,697	635,624	2,642,073	1,592,410
18ホール未満 9ホールを 超えるもの	500円以上					
	400円以上 500円未満					
	300円以上 400円未満					
	300円未満					
	小 計					
9ホール	500円以上					
	400円以上 500円未満	3	55,109	10,357	44,752	16,227
	300円以上 400円未満					
	300円未満					
	小 計	3	55,109	10,357	44,752	16,227
計		114	5,284,598	1,058,926	4,225,672	2,624,569

## 8 自動車税に関する事項

区 分		賦課期日現在 登録台数	賦課期日現在台数 ①	①のうち 非課税台数 ②	①のうち 課税免除台数 ③	①のうち 減免台数 ④	差引課税台数 ①-(②+③+④) ⑤	
乗 業 用 車	営 業 用	1,000cc以下	6	5			5	
		1,000cc超 1,500cc以下	114	114			114	
		1,500cc超 2,000cc以下	2,455	2,442			2,442	
		2,000cc超 2,500cc以下	91	91			91	
		2,500cc超 3,000cc以下	169	169			169	
		3,000cc超 3,500cc以下	5	5			5	
		3,500cc超 4,000cc以下						
		4,000cc超 4,500cc以下	4	4			4	
		4,500cc超 6,000cc以下	6	6			6	
	6,000cc超							
	小 計	2,850	2,836			2,836		
	自 家 用	1,000cc以下	53,298	49,371	197		1,164	48,010
		1,000cc超 1,500cc以下	532,947	505,214	1,295	3	14,594	489,322
		1,500cc超 2,000cc以下	429,101	379,510	1,040	3	11,074	367,393
		2,000cc超 2,500cc以下	189,023	169,313	337		5,664	163,312
		2,500cc超 3,000cc以下	55,906	43,699	168	1	1,871	41,659
		3,000cc超 3,500cc以下	30,816	27,916	54		1,074	26,788
		3,500cc超 4,000cc以下	10,546	7,103	3		217	6,883
		4,000cc超 4,500cc以下	8,460	6,271	4		350	5,917
4,500cc超 6,000cc以下		10,362	8,068	8		317	7,743	
6,000cc超	489	327			14	313		
小 計	1,320,948	1,196,792	3,106	7	36,339	1,157,340		
計 A	1,323,798	1,199,628	3,106	7	36,339	1,160,176		
ト ラ ック	けん引車・被けん引車・兼客兼用車を除く	1トン以下	16,942	12,964	91		29	12,844
		1トン超 2トン以下	65,804	55,932	399		59	55,474
		2トン超 3トン以下	19,680	17,567	34		4	17,529
		3トン超 4トン以下	14,331	12,273	36			12,237
		4トン超 5トン以下	1,181	1,020	5			1,015
		5トン超 6トン以下	454	417				417
		6トン超 7トン以下	1,249	1,174				1,174
		7トン超 8トン以下	1,591	1,448	2			1,446
		8トン超	14,961	14,046	3		1	14,042
	小 計	136,193	116,841	570		93	116,178	
ク	けん引車・被けん引車	13,207	12,932	7			12,632	
	貨客兼用車	66,347	57,972	1,896	5	378	55,712	
計 B	215,747	187,745	2,473	5	471	184,522		
パ ス	営業用（一般乗合用）	30人以下	49	49			49	
		30人超 40人以下	72	72			72	
		40人超 50人以下	191	191			191	
		50人超 60人以下	465	465			465	
		60人超 70人以下	182	182			182	
		70人超 80人以下	208	208			208	
		80人超	35	35			35	
		小 計	1,202	1,202			1,202	
	営業用（その他）	30人以下	1,062	1,060			1,060	
		30人超 40人以下	181	181	2		179	
		40人超 50人以下	430	428			428	
		50人超 60人以下	626	623			623	
		60人超 70人以下	90	90			90	
		70人超 80人以下	36	36			36	
80人超	19	19			19			
小 計	2,444	2,437	2		2,435			
自家用	3,416	3,006	322	5	194	2,485		
計 C	7,062	6,645	324	5	194	6,122		
三輪の小型自動車 D	42	12				12		
特種用途車 E	39,384	33,672	3,368	107	4,012	26,185		
合 計 (A+B+C+D+E)	1,586,033	1,427,702	9,271	124	41,016	1,377,017		



区 分		賦課期日現在調定額 ⑫	⑫のうち⑦に係る 調定額	⑫のうち⑧に係る 調定額	⑫のうち⑩に係る 調定額	⑫のうち⑪に係る 調定額	
乗 業 用 車	営 業 用	1,000cc以下	38				
		1,000cc超 1,500cc以下	791	75		19	
		1,500cc超 2,000cc以下	23,893	35		6,148	
		2,000cc超 2,500cc以下	1,279	7		332	
		2,500cc超 3,000cc以下	2,807			234	
		3,000cc超 3,500cc以下	95			41	
		3,500cc超 4,000cc以下					
		4,000cc超 4,500cc以下	101			54	
		4,500cc超 6,000cc以下	167			31	
	6,000cc超						
	小 計	29,171	117		6,859	999	
	自 家 用	1,000cc以下	1,412,801	4,823	16,500	204,926	34
		1,000cc超 1,500cc以下	16,834,662	118,304	63,123	2,713,788	515
		1,500cc超 2,000cc以下	14,565,670	113,210	7,240	3,030,359	6,628
		2,000cc超 2,500cc以下	7,486,256	41,239	315	1,936,785	51,442
		2,500cc超 3,000cc以下	2,292,668	6,565		1,096,172	347,615
		3,000cc超 3,500cc以下	1,597,935	5,162	4,176	459,163	30,682
		3,500cc超 4,000cc以下	475,282			135,457	76
		4,000cc超 4,500cc以下	497,247			339,030	4,835
4,500cc超 6,000cc以下		700,484			146,436		
6,000cc超	35,208			3,445	128		
小 計	45,898,213	289,303	91,354	10,065,561	441,955		
計 A	45,927,384	289,420	91,354	10,072,420	442,954		
ト ラ ック	けん引車・被けん引車・兼客兼用車を除く	1トン以下	108,745	2	40,141	27,804	
		1トン超 2トン以下	665,942		25,460	449,574	
		2トン超 3トン以下	274,275		273	160,010	
		3トン超 4トン以下	245,899			153,206	
		4トン超 5トン以下	24,929			17,340	
		5トン超 6トン以下	11,932			7,192	
		6トン超 7トン以下	37,858			21,200	
		7トン超 8トン以下	53,220			28,220	
	8トン超	794,703			43	405,294	
	小 計	2,217,503	2		65,917	1,269,840	
ク	けん引車・被けん引車	622,001				31,754	
	貨客兼用車	908,720	7		126,111	178,006	
計 B	3,748,224	9		192,028	1,479,600		
バ ス	営業用（一般乗合用）	30人以下	588				
		30人超 40人以下	1,044				
		40人超 50人以下	3,343				
		50人超 60人以下	9,300				
		60人超 70人以下	4,095				
		70人超 80人以下	5,304				
		80人超	1,015				
		小 計	24,689				
	営業用（その他）	30人以下	29,951			58	20,777
		30人超 40人以下	5,994				2,922
		40人超 50人以下	17,332				11,746
		50人超 60人以下	29,036				17,860
		60人超 70人以下	4,765				2,442
		70人超 80人以下	2,177				1,379
80人超	1,312				1,056		
小 計	90,567			58	58,182		
自家用	87,779			880	59,947		
計 C	203,035			938	118,129		
三輪の小型自動車	D	82			76		
特種用途車	E	691,344	13		47,621	316,344	
合 計 (A+B+C+D+E)		50,570,069	289,442	91,354	10,313,083	2,357,027	



(単位:千円)

年度末現在登録台数	年度末現在 非課税台数	年度末現在 課税免除台数 ⑬	年度末現在 減免台数 ⑭	⑮、⑯のうち身体障 害者等に係るもの	年度末現在課税台数	年度末現在調定額
7					6	41
140					140	972
2,387					2,373	24,287
97					97	1,354
171	1				170	3,002
5					5	95
4					4	101
5					5	144
2,816	1				2,800	29,996
59,971	204		1,352	1,309	54,750	1,500,958
533,529	1,315	3	14,554	14,098	492,286	16,959,158
430,303	979	3	10,987	10,560	371,226	14,585,513
185,242	334		5,525	5,368	160,983	7,348,793
52,356	156	1	1,712	1,550	39,006	2,163,531
29,855	59		1,097	1,082	26,147	1,541,286
10,440	4		208	207	6,907	448,541
7,548	4		317	317	5,197	447,453
10,233	6		304	304	7,792	666,153
492			14	14	325	32,898
1,319,969	3,061	7	36,070	34,809	1,164,619	45,694,284
1,322,785	3,062	7	36,070	34,809	1,167,419	45,724,280
16,505	92		28	17	12,877	115,017
65,021	392		60	15	56,120	699,704
20,273	33		4	2	18,410	288,649
14,266	37		1	1	12,356	254,974
1,145	5				1,002	25,571
474					443	12,728
1,275	2				1,219	39,648
1,649					1,529	56,155
15,259	3		1	1	14,430	808,460
135,867	564		94	36	118,386	2,300,906
13,825	7				13,565	666,494
66,624	1,846	5	361	140	56,910	932,888
216,316	2,417	5	455	176	188,861	3,900,288
49					49	592
87					87	1,236
205			1		205	3,650
436			31		436	8,383
168			36		168	3,216
220			24		220	4,823
28			1		28	793
1,193			93		1,193	22,693
1,053					1,051	30,645
175	2				173	6,046
440					438	17,812
621					618	29,631
93					93	4,654
45					45	2,316
18					18	1,185
2,445	2				2,436	92,289
3,407	315	4	197	1	2,536	90,779
7,045	317	4	290	1	6,165	205,761
43					14	78
39,632	3,303	102	4,095	3,016	26,852	700,767
<b>1,585,821</b>	<b>9,099</b>	<b>118</b>	<b>40,910</b>	<b>38,002</b>	<b>1,389,311</b>	<b>50,531,174</b>

## 9 鉱区税に関する事項

区 分		総 鉱 区		左のうち非課税鉱区		課 税 対 象 鉱 区		調定額
		件数	面積又は延長	件数	面積又は延長	件数	面積又は延長	
試掘 鉱区	石油又は天然ガス鉱区	26	百アール 8,711		百アール	26	百アール 8,714	千円 1,150
	そ の 他	4	133			4	135	25
採掘 鉱区	石油又は天然ガス鉱区	1	220			1	220	59
	そ の 他	51	7,473			51	7,496	2,998
砂 鉱区	法附則第13条の規定 の適用を受ける鉱区		千メートル		千メートル		千メートル	
	法第180条第1項 第2号に規定する鉱区	7	百アール 388	5	百アール 59	2	百アール 330	66
合 計		89	—	5	—	84	—	4,298

- (注) 1 「総鉱区」及び「非課税鉱区」欄は平成31年3月末日現在のものについて記載しており、「課税対象鉱区」欄は平成30年度において課税したものを記載している。
- 2 「総鉱区」及び「非課税鉱区」欄の面積又は延長は、実数を積み上げた後、百アール又は千メートル未満の端数があるときはこれを四捨五入しており、「課税対象鉱区」欄の面積又は延長は、鉱区1件ごとに百アール又は千メートル未満の端数を切り上げた後、積み上げたものを記載している。

## 10 固定資産税に関する事項

(単位:件,千円)

件数	不均一課税対象外の 課税標準額 (A)	左 の 税 額 (A) × 1.4 / 100 (B)	不均一課税対象 課税標準額 (C)	左 の 税 額 (D)	計 (B) + (D)
—	—	—	—	—	—

## 11 軽油引取税に関する事項

(単位:キロリットル, 件)

区 分		数 量 , 件 数	
引 取 数 量	①	1,193,581	
課 税 対 象 と な ら な い 数 量	②	163,140	
差 引	① - ②	1,030,441	
欠減量	特約業者分 1 / 100	9,834	
	元売業者 0.3 / 100	141	
	計	9,975	
課 税 標 準 額	③ - ④	1,020,466	
そ の 他 ( 申 告 納 付 等 ) の 分	⑥	1,736	
合 計 ⑤+⑥		1,022,202	
特別徴収義務者数等	元売業者	本店の数	
		登録数	15
	特約業者	本店の数	59
		登録数	229
	計	本店の数	59
		登録数	244
	仮特約業者	本店の数	2
		事務所等の数	2
	その他の者	本店の数	
		事務所等の数	

## 12 狩猟税に関する事項

(単位:件, 千円)

区 分		狩猟者登録総件数	調定額	
第一種銃猟免許	所得割額の納付を要する者 (16,500円)	1,841	30,377	
		許可捕獲等をした者 (8,200円)	97	795
		許可捕獲等に従事した者 (8,200円)	365	2,993
	所得割額の納付を要しない者 (11,000円)	149	1,639	
		許可捕獲等をした者 (5,500円)	8	44
		許可捕獲等に従事した者 (5,500円)	73	402
課税免除	対象鳥獣捕獲員であるもの	211		
	認定鳥獣捕獲等事業者の捕獲従事者であるもの	56		
網猟免許	所得割額の納付を要する者 (8,200円)	27	221	
		許可捕獲等をした者 (4,100円)		
		許可捕獲等に従事した者 (4,100円)	2	8
	所得割額の納付を要しない者 (5,500円)	6	33	
		許可捕獲等をした者 (2,700円)		
		許可捕獲等に従事した者 (2,700円)		
課税免除	対象鳥獣捕獲員であるもの	2		
	認定鳥獣捕獲等事業者の捕獲従事者であるもの	4		
わな猟免許	所得割額の納付を要する者 (8,200円)	424	3,477	
		許可捕獲等をした者 (4,100円)	12	49
		許可捕獲等に従事した者 (4,100円)	208	853
	所得割額の納付を要しない者 (5,500円)	85	468	
		許可捕獲等をした者 (2,700円)	1	3
		許可捕獲等に従事した者 (2,700円)	42	113
課税免除	対象鳥獣捕獲員であるもの	172		
	認定鳥獣捕獲等事業者の捕獲従事者であるもの	64		
第二種銃猟免許 (5,500円)		149	819	
課税免除	対象鳥獣捕獲員であるもの	3		
	認定鳥獣捕獲等事業者の捕獲従事者であるもの	1		
	許可捕獲等をした者 (2,700円)	10	27	
合 計		4,012	42,321	

### 13 自動車取得税に関する事項

#### (1)新車分

区 分			50万円以下 の台数	50万円を超え100万円以下のもの			100万円を超え150万円以下のもの			150万円を超え200万円以下のもの		
			台数	取得価格	税額	台数	取得価格	税額	台数	取得価格	税額	台数
自 動 車	乗 用 車	普通車	18,902	10	7,083	212	48	62,948	1,634	1,288	2,290,006	67,074
		小型車	13,500	315	304,798	8,792	6,917	9,159,409	224,382	11,520	19,822,386	475,230
		計	32,402	325	311,881	9,004	6,965	9,222,357	226,016	12,808	22,112,392	542,304
	ト ラ ク ク	けん引車、被けん引車を除いたもの	443	5	3,853	78	111	151,649	2,342	388	670,377	10,463
		けん引車										
		被けん引車	7	11	8,789	264	4	5,399	111	13	25,753	713
		貨客兼用車	1,482	3	2,291	63	753	1,008,226	12,822	675	1,130,347	19,387
		計	1,932	19	14,933	405	868	1,165,274	15,275	1,076	1,826,477	30,563
	車	バス	67	1	973	29				1	1,869	56
		特種用途車	554	6	4,653	139	3	3,963	119	80	132,067	3,832
		計	34,955	351	332,440	9,577	7,836	10,391,594	241,410	13,965	24,072,805	576,755
	軽 自 動 車	四輪自動車	2,816	2,538	2,347,852	24,245	22,844	29,065,010	316,616	6,631	10,892,269	159,457
		四輪トラック	1,758	5,439	4,829,482	90,438	3,338	3,759,750	67,761	221	374,209	4,315
計		4,574	7,977	7,177,334	114,683	26,182	32,824,760	384,377	6,852	11,266,478	163,772	
合 計			39,529	8,328	7,509,774	124,260	34,018	43,216,354	625,787	20,817	35,339,283	740,527

#### (2)中古車分

区 分			50万円以下 の台数	50万円を超え70万円以下のもの			70万円を超え90万円以下のもの			90万円を超え110万円以下のもの		
			台数	取得価格	税額	台数	取得価格	税額	台数	取得価格	税額	台数
自 動 車	乗 用 車	普通車	96,060	2,921	1,745,572	36,953	2,106	1,680,932	38,626	1,567	1,566,744	38,432
		小型車	96,645	2,067	1,228,714	23,955	1,239	979,758	20,926	618	606,413	14,036
		計	192,705	4,988	2,974,286	60,908	3,345	2,660,690	59,552	2,185	2,173,157	52,468
	ト ラ ク ク	けん引車、被けん引車を除いたもの	16,340	88	52,219	1,265	62	49,485	1,298	46	45,852	1,216
		けん引車	1,184	7	4,137	82	5	4,078	81	2	2,082	42
		被けん引車	984	1	619	12	2	1,706	34			
		貨客兼用車	7,893	86	50,991	1,138	51	39,667	1,018	37	35,755	951
		計	26,401	182	107,966	2,497	120	94,936	2,431	85	83,689	2,209
	車	バス	618	3	1,737	41	5	3,911	98	3	3,193	85
		特種用途車	4,386	25	14,801	408	19	14,732	335	16	16,118	423
		計	224,110	5,198	3,098,790	63,854	3,489	2,774,269	62,416	2,289	2,276,157	55,185
	軽 自 動 車	四輪自動車	57,302	3,380	1,981,148	25,097	923	713,740	11,727	31	29,878	538
		四輪トラック	18,314	405	218,334	3,284	13	10,113	154	1	920	9
計		75,616	3,785	2,199,482	28,381	936	723,853	11,881	32	30,798	547	
合 計			299,726	8,983	5,298,272	92,235	4,425	3,498,122	74,297	2,321	2,306,955	55,732

(注) (2)について、取得価格は低燃費車特例に係る控除前の取得価格を記載

(単位:台,千円)

200万円を超え250万円以下のもの			250万円を超え300万円以下のもの			300万円を超えるもの			合 計		
台数	取得価格	税額	台数	取得価格	税額	台数	取得価格	税額	台数	取得価格	税額
3,948	9,079,664	239,712	6,942	18,927,618	497,775	11,820	59,494,488	1,661,526	24,056	89,861,807	2,467,933
2,308	5,051,506	128,911	563	1,525,173	42,643	165	523,433	14,910	21,788	36,386,705	894,868
<b>6,256</b>	<b>14,131,170</b>	<b>368,623</b>	<b>7,505</b>	<b>20,452,791</b>	<b>540,418</b>	<b>11,985</b>	<b>60,017,921</b>	<b>1,676,436</b>	<b>45,844</b>	<b>126,248,512</b>	<b>3,362,801</b>
272	618,087	11,418	408	1,120,722	17,841	3,072	24,563,844	244,107	4,256	27,128,532	286,249
						472	5,546,630	69,908	472	5,546,630	69,908
8	17,850	363	70	193,870	3,988	380	2,795,496	57,772	486	3,047,157	63,211
327	727,875	12,038	368	1,010,076	13,017	405	1,544,905	15,380	2,531	5,423,720	72,707
<b>607</b>	<b>1,363,812</b>	<b>23,819</b>	<b>846</b>	<b>2,324,668</b>	<b>34,846</b>	<b>4,329</b>	<b>34,450,875</b>	<b>387,167</b>	<b>7,745</b>	<b>41,146,039</b>	<b>492,075</b>
3	6,872	206	12	34,129	767	149	1,827,164	25,545	166	1,871,007	26,603
28	65,713	1,582	78	215,824	5,104	1,071	9,248,893	118,859	1,266	9,671,113	129,635
<b>6,894</b>	<b>15,567,567</b>	<b>394,230</b>	<b>8,441</b>	<b>23,027,412</b>	<b>581,135</b>	<b>17,534</b>	<b>105,544,853</b>	<b>2,208,007</b>	<b>55,021</b>	<b>178,936,671</b>	<b>4,011,114</b>
135	287,287	4,967	12	32,577	542	1	3,155	63	32,161	42,628,150	505,890
10	21,154	320	1	2,750	55				9,009	8,987,345	162,889
<b>145</b>	<b>308,441</b>	<b>5,287</b>	<b>13</b>	<b>35,327</b>	<b>597</b>	<b>1</b>	<b>3,155</b>	<b>63</b>	<b>41,170</b>	<b>51,615,495</b>	<b>668,779</b>
<b>7,039</b>	<b>15,876,008</b>	<b>399,517</b>	<b>8,454</b>	<b>23,062,739</b>	<b>581,732</b>	<b>17,535</b>	<b>105,548,008</b>	<b>2,208,070</b>	<b>96,191</b>	<b>230,552,166</b>	<b>4,679,893</b>

110万円を超え130万円以下のもの			130万円を超え150万円以下のもの			150万円を超えるもの			合 計		
台数	取得価格	税額	台数	取得価格	税額	台数	取得価格	税額	台数	取得価格	税額
1,285	1,548,819	39,584	1,003	1,405,654	37,725	3,230	7,901,383	220,040	12,112	15,849,104	411,360
260	304,130	7,306	57	79,314	1,884	55	89,696	2,273	4,296	3,288,025	70,380
<b>1,545</b>	<b>1,852,949</b>	<b>46,890</b>	<b>1,060</b>	<b>1,484,968</b>	<b>39,609</b>	<b>3,285</b>	<b>7,991,079</b>	<b>222,313</b>	<b>16,408</b>	<b>19,137,129</b>	<b>481,740</b>
57	68,423	1,850	37	52,275	1,368	247	770,640	18,882	537	1,038,894	25,879
2	2,315	46	1	1,419	28	60	301,587	6,694	77	315,618	6,973
1	1,149	23				14	33,813	760	18	37,287	829
36	42,872	1,204	21	29,774	864	31	59,297	1,687	262	258,356	6,862
<b>96</b>	<b>114,759</b>	<b>3,123</b>	<b>59</b>	<b>83,468</b>	<b>2,260</b>	<b>352</b>	<b>1,165,337</b>	<b>28,023</b>	<b>894</b>	<b>1,650,155</b>	<b>40,543</b>
3	3,562	71				13	40,711	832	27	53,114	1,127
11	12,999	271	9	13,053	319	47	140,319	3,357	127	212,022	5,113
<b>1,655</b>	<b>1,984,269</b>	<b>50,355</b>	<b>1,128</b>	<b>1,581,489</b>	<b>42,188</b>	<b>3,697</b>	<b>9,337,446</b>	<b>254,525</b>	<b>17,456</b>	<b>21,052,420</b>	<b>528,523</b>
4	4,815	87	2	2,894	58				4,340	2,732,475	37,507
1	1,175	24							420	230,542	3,471
<b>5</b>	<b>5,990</b>	<b>111</b>	<b>2</b>	<b>2,894</b>	<b>58</b>				<b>4,760</b>	<b>2,963,017</b>	<b>40,978</b>
<b>1,660</b>	<b>1,990,259</b>	<b>50,466</b>	<b>1,130</b>	<b>1,584,383</b>	<b>42,246</b>	<b>3,697</b>	<b>9,337,446</b>	<b>254,525</b>	<b>22,216</b>	<b>24,015,437</b>	<b>569,501</b>



## 第 5 県税の税率等

# 1 平成31年度適用の税率

(平成31年4月1日現在)

税 目	税 率	納 期
個人県民税	<p>1 均等割 年額2,500円 (森林湖沼環境税分1,000円及び東日本大震災に係る地方税の臨時特例措置分500円を含む。)</p> <p>2 所得割 課税総所得金額 課税退職所得金額 課税山林所得金額 の合計額 <math>\frac{4}{100}</math></p> <p>【参考】個人市町村民税 均等割 年額3,500円 所得割 <math>\frac{6}{100}</math></p>	<p>1 特別徴収 (1) 給与所得者 6月から翌年の5月まで毎月 (2) 公的年金所得者 4月, 6月, 8月, 10月, 12月及び翌年の2月まで年6回</p> <p>2 普通徴収 6月, 8月, 10月及び翌年の1月の年4回(市町村民税と同じ。)</p>
法人県民税	<p>1 均等割(森林湖沼環境税分10%含む。)</p> <p>(1) 次に掲げる法人 イ 法人税法第2条第5号の公共法人及び地方税法第24条第5項に規定する公益法人等のうち同法第25条第1項の規定により均等割を課することができないもの以外のもの。 (法人税法別表第2に規定する独立行政法人で収益事業を行うものを除く。)</p> <p>ロ 人格のない社団等</p> <p>ハ 一般社団法人(非営利型法人(法人税法第2条第9号の2に規定する非営利型法人をいう。以下この号において同じ。))に該当するものを除く。)及び一般財団法人(非営利型法人に該当するものを除く。)</p> <p>ニ 保険業法に規定する相互会社以外の法人で資本金の額又は出資金の額を有しないもの(イからハマまでに掲げる法人を除く。)</p> <p>ホ 資本金等の額を有する法人(法人税法別表第2に規定する独立行政法人で収益事業を行わないもの及びニに掲げる法人を除く。以下この表において同じ。)で資本金等の額が1,000万円以下であるもの 年額 22,000円</p> <p>(2) 資本金等の額を有する法人で資本金等の額が1,000万円を超え1億円以下であるもの 年額 55,000円</p> <p>(3) 資本金等の額を有する法人で資本金等の額が1億円を超え10億円以下であるもの 年額 143,000円</p> <p>(4) 資本金等の額を有する法人で資本金等の額が10億円を超え50億円以下であるもの 年額 594,000円</p> <p>(5) 資本金等の額を有する法人で資本金等の額が50億円を超えるもの 年額 880,000円</p> <p>2 法人税割 平成8年2月1日から令和3年1月31日までの間に終了する各事業年度分の法人税割 ・資本金等の額が1億円を超える法人, 法人税割の課税標準となる法人税額が年1,000万円を超える法人又は保険業法に規定する相互会社で純資産額が1億円を超える法人 <math>\frac{4.0}{100}</math></p> <p>・上記以外の法人 <math>\frac{3.2}{100}</math></p>	<p>申告納付 地方税法第53条の規定による申告書の提出期限</p>
県民税利子割	<p>支払を受ける利子等の額の <math>\frac{5}{100}</math></p>	<p>支払を受けた翌月10日まで</p>



条 例 で 定 め る 免 税 事 項	免 税 点
な し	な し
<p>次の各号の一に該当するもののうち、特に必要と認めるものに対し減免する。</p> <p>1 公益社団法人若しくは公益財団法人又は一般社団法人（非営利型法人に該当するものに限る。）若しくは一般財団法人（非営利型法人に該当するものに限る。）</p> <p>2 防災街区整備事業組合、管理組合法人及び団地管理組合法人、マンション建替組合、地方自治法第260条の2第7項に規定する認可地縁団体、政党交付金の交付を受ける政党等に対する法人格の付与に関する法律第7条の2第1項に規定する法人である政党等並びに特定非営利活動促進法第2条第2項に規定する法人</p>	な し
な し	な し

税 目	税 率	納 期
県民税配当割	支払を受ける一定の上場株式等の配当等の額の $\frac{5}{100}$	支払を受けた翌月10日まで ただし、源泉徴収選択口座（所得税において源泉徴収を選択した特定口座）にかかる配当等については翌年1月10日まで
県民税株式等譲渡所得割	支払を受ける一定の特定口座における上場株式等の譲渡所得等の額の $\frac{5}{100}$	支払を受けた翌年1月10日まで
個人事業税	1 第一種事業を行う個人 所得の $\frac{5}{100}$ 2 第二種事業を行う個人 所得の $\frac{4}{100}$ 3 第三種事業のうち法第72条の2第10項第5号及び第7号に掲げる事業を行う個人 所得の $\frac{3}{100}$ 4 上記以外の第三種事業を行う個人 所得の $\frac{5}{100}$	第1期 8月21日から同月31日まで 第2期 11月21日から同月30日まで
法人事業税	1 電気供給業、ガス供給業及び保険業を行う法人 各事業年度の収入金額の $\frac{0.9}{100}$ 2 その他の事業を行う法人 (1) 特別法人 ・各事業年度の所得のうち年400万円以下の金額の $\frac{3.4}{100}$ ・各事業年度の所得のうち年400万円を超える金額及び清算所得の $\frac{4.6}{100}$ (2) その他の法人 ・各事業年度の所得のうち年400万円以下の金額の $\frac{3.4}{100}$ ・各事業年度の所得のうち年400万円を超え年800万円以下の金額の $\frac{5.1}{100}$ ・各事業年度の所得のうち年800万円を超える金額及び清算所得の $\frac{6.7}{100}$	申告納付 1 法第72条の25第1項又は法第72条の28第1項の規定の適用を受ける法人 各事業年度終了の日から2月以内 2 法第72条の25第3項又は法第72条の28第2項の規定の適用を受ける法人 各事業年度終了の日から3月以内 3 法第72条の25第5項又は法第72条の28第2項の規定の適用を受ける法人 各事業年度終了の日から4月以内 4 法第72条の26第1項の規定を適用を受ける法人 各事業年度又は各計算期間開始の日から6月を経過した日から2月以内 5 法第72条の29第1項の規定の適用を受ける法人 各事業年度終了の日から2月以内

条 例 で 定 め る 免 税 事 項	免 税 点
な し	な し
な し	な し
<p>1 震災，風水害，落雷，火災，その他これらに類する災害を受けたことによりその納付すべき事業税の全部又は一部を納付することができない旨の申請があつて，これを認めた場合にその納付できないことを認めた税額を減免することができる。</p> <p>2 次の各号の一に該当する者のうち特に必要があると認めるもの（ただし年所得310万円以下。）又は生活保護法の規定により生活扶助を受ける者に限り全部又は2分の1を減免する。</p> <p>(1) 身体障害者（地方税法施行令第7条に規定する者のうち身体に障害がある者であつて，その障害の症状が固定し又は回復の見込みのないものをいう。）</p> <p>(2) 寡婦（夫と死別し若しくは夫と離婚した後婚姻をしていない者又は夫の生死の明らかでない者（地方税法施行令第7条の2第1項の各号の一に該当する者の妻）をいう。）</p> <p>(3) 老年者（当該年の前年の12月31日において年齢65歳以上の者をいう。）</p>	<p>一事業者につき年間の事業の所得から290万円を控除する。</p>
な し	な し

税 目	税 率	納 期
	<p>(3) 3以上の都道府県に事務所又は事業所を有する資本金の額又は出資金の額が1,000万円以上の法人の行う事業に対する税率は、特別法人にあっては各事業年度の所得及び清算所得の</p> $\frac{4.6}{100}$ <p>その他の法人にあっては各事業年度の所得及び清算所得の</p> $\frac{6.7}{100}$ <p>(4) 資本金1億円超の法人</p> <p>①付加価値割 付加価値額の</p> $\frac{1.2}{100}$ <p>②資本割 資本金等の額の</p> $\frac{0.5}{100}$ <p>③所得割</p> <ul style="list-style-type: none"> <li>・各事業年度の所得のうち年400万円以下の金額の</li> <math display="block">\frac{0.3}{100}</math> <li>・各事業年度の所得のうち年400万円を超え年800万円以下の金額の</li> <math display="block">\frac{0.5}{100}</math> <li>・各事業年度の所得のうち年800万円を超える金額及び清算所得の</li> <math display="block">\frac{0.7}{100}</math> <li>・3以上の都道府県に事務所又は事業所を有する法人にあっては、各事業年度の所得の</li> <math display="block">\frac{0.7}{100}</math> </ul> <p>※ 平成22年10月1日以後に解散した法人については、通常どおりの所得課税</p>	

条例で定める免税事項	免税点

税 目	税 率	納 期																											
地方消費税	消費税額の17/63 (消費税率換算で1.7%)	消費税と同月 (税務署, 税関に消費税と併せて申告・納付)																											
不動産取得税	<p>不動産の価格の</p> $\left\{ \begin{array}{l} \frac{3}{100} \text{ (土地又は住宅の取得)} \\ \frac{4}{100} \text{ (住宅以外の家屋の取得)} \end{array} \right.$ <p>*平成15年4月1日から平成18年3月31日までに取得した場合の税率は3/100となる。</p> <p>*平成18年4月1日から平成20年3月31日までに住宅以外の家屋を取得した場合の税率は3.5/100となる。</p> <table border="1"> <thead> <tr> <th rowspan="2">取得した日</th> <th rowspan="2">種類</th> <th colspan="2">家屋</th> </tr> <tr> <th>土地</th> <th>住宅</th> <th>住宅以外</th> </tr> </thead> <tbody> <tr> <td>～ H15. 3. 31</td> <td></td> <td>4%</td> <td></td> <td>4%</td> </tr> <tr> <td>H15. 4. 1 ～ H18. 3. 31</td> <td></td> <td></td> <td>3%</td> <td>3%</td> </tr> <tr> <td>H18. 4. 1 ～ H20. 3. 31</td> <td></td> <td>3%</td> <td></td> <td>3.5%</td> </tr> <tr> <td>H20. 4. 1 ～ R3. 3. 31</td> <td></td> <td></td> <td></td> <td>4%</td> </tr> </tbody> </table>	取得した日	種類	家屋		土地	住宅	住宅以外	～ H15. 3. 31		4%		4%	H15. 4. 1 ～ H18. 3. 31			3%	3%	H18. 4. 1 ～ H20. 3. 31		3%		3.5%	H20. 4. 1 ～ R3. 3. 31				4%	知事が定める日
取得した日	種類			家屋																									
		土地	住宅	住宅以外																									
～ H15. 3. 31		4%		4%																									
H15. 4. 1 ～ H18. 3. 31			3%	3%																									
H18. 4. 1 ～ H20. 3. 31		3%		3.5%																									
H20. 4. 1 ～ R3. 3. 31				4%																									
県たばこ税	<p>1,000本につき930円 (ただし, 旧3級品は1,000本につき656円)</p> <p>※旧3級品 令和元年10月1日以降     "     930円</p>	当月分を翌月末日までに																											
ゴルフ場利用税	<p>ゴルフ場ごとに等級により定額課税する。 等級については次のとおり</p> <table> <tbody> <tr><td>1級</td><td>1,200円</td></tr> <tr><td>2級</td><td>1,100円</td></tr> <tr><td>3級</td><td>1,050円</td></tr> <tr><td>4級</td><td>950円</td></tr> <tr><td>5級</td><td>900円</td></tr> <tr><td>6級</td><td>800円</td></tr> <tr><td>7級</td><td>750円</td></tr> <tr><td>8級</td><td>650円</td></tr> <tr><td>9級</td><td>600円</td></tr> <tr><td>10級</td><td>550円</td></tr> <tr><td>11級</td><td>450円</td></tr> <tr><td>12級</td><td>400円</td></tr> </tbody> </table>	1級	1,200円	2級	1,100円	3級	1,050円	4級	950円	5級	900円	6級	800円	7級	750円	8級	650円	9級	600円	10級	550円	11級	450円	12級	400円	<p>当月分を翌月15日までに ただし, ゴルフ場の利用を終了し, 又はゴルフ場の経営を廃止した場合においては, その終了し, 又は廃止した日から5日以内</p>			
1級	1,200円																												
2級	1,100円																												
3級	1,050円																												
4級	950円																												
5級	900円																												
6級	800円																												
7級	750円																												
8級	650円																												
9級	600円																												
10級	550円																												
11級	450円																												
12級	400円																												

条 例 で 定 め る 免 税 事 項	免 税 点
な し	な し
<p>1 次の各号の一に該当する不動産の取得に対しては課税しない。</p> <p>(1) 土地改良法による農地の交換分合による取得と同様の事情と条件による取得</p> <p>(2) 土地収用法による替地の取得と同様の事情と条件による取得</p> <p>(3) 公益財団法人茨城県開発公社又は地方公共団体が主たる設立者となって設立した公益社団法人若しくは公益財団法人で知事の指定するものが、その事業のために行う不動産の取得</p> <p>(4) 土地開発公社又は地方道路公社が、その業務のために行う不動産の取得</p> <p>2 次の各号の一に該当するものが申請書を提出した場合は、減免する。</p> <p>(1) 災害により滅失又は損壊した不動産に代わると認められる不動産の取得又は特別の事情がある場合において、知事が不動産取得税の減免を必要と認める者の不動産の取得</p> <p>(2) 地方公共団体、条例第41条の2第3号で定める開発公社等又は土地開発公社に対して工場誘致又は住宅建設のための団地を造成するため不動産を譲渡し、又は譲渡した土地の上に建築されていた家屋について移転補償金を受ける者がそれに代わるものと認められる不動産を取得した場合において、知事が必要と認めるとき</p> <p>(3) 地方公共団体、開発公社等又は土地開発公社のあっせんにより規則で定める企業者に不動産を譲渡し、それに代わるものと認められる不動産を取得した場合において、知事が必要と認めるとき</p>	<p>土地の取得にあつては10万円、家屋の取得のうち建築に係るものにあつては1戸につき23万円、その他のものにあつては1戸につき12万円に満たない場合</p>
<p>卸売販売業者等が次に掲げる製造たばこの売渡し又は消費等をする場合には、当該売渡し又は消費等に係る製造たばこに対しては、たばこ税を免除する。</p> <p>(1) 製造たばこの本邦からの輸出又は輸出の目的で行われる輸出業者（法第74条の6第1項第1号に規定する輸出業者をいう。）に対する売渡し</p> <p>(2) 本邦と外国との間を往来する本邦の船舶（これに準ずる遠洋漁業船その他の船舶で施行規則第8条の3で定めるものを含む。）又は航空機に船用品又は機用品（法第74条の6第1項第2号に規定する船用品又は機用品をいう。）として積み込むための製造たばこの売渡し</p> <p>(3) 品質が悪変し、又は包装が破損し、若しくは汚染した製造たばこその他販売に適しないと認められる製造たばこの廃棄</p> <p>(4) 既にたばこ税を課された製造たばこ（第42条の11第1項又は第2項の規定による控除又は還付が行われた、又は行われるべき製造たばこを除く。）の売渡し又は消費等</p>	な し
な し	な し

税 目	税 率	納 期
自 動 車 税	別表のとおり	5月10日から同月31日まで  * 証紙徴収分（賦課期日（4月1日午前零時）後に自動車の新規登録の申請があった場合）については、登録の申請をした際に申告納付
自 動 車 取 得 税	1 軽自動車及び営業用自動車 $\frac{2}{100}$ 2 軽自動車以外の自家用自動車 $\frac{3}{100}$ (注1) 軽自動車及び営業用自動車については、当分の間の措置	自動車の登録・届出時に申告納付



条 例 で 定 め る 免 税 事 項	免 税 点
<p>1 次の各号の一に該当する自動車（第2号から第5号までの自動車にあっては、知事の承認を受けたものに限る。）に対しては自動車税を課さない。ただし、自動車を有料で借り受けた者がこれを次の各号に掲げる自動車（第1号の自動車を除く。）として使用する場合には、当該自動車の所有者に課するものとする。</p> <p>(1) 商品であって使用しない自動車  (2) 消防専用自動車及び救急専用自動車  (3) 学校（学校教育法第1条及び附則第3条第1項の学校並びに私立学校法第64条第4項の法人の設置する学校をいう。）において、専らかつ直接に教育又は保育の用に供する自動車  (4) 日本赤十字社が所有する自動車のうち直接その本来の事業の用に供する自動車  (5) 前各号に掲げるものを除く外、専らかつ直接に公用又は公共の用に使用する自動車で課税することが適当でないもの</p> <p>2 次の各号のいずれかに該当する自動車で、必要があると認めるもの（第3号に該当する自動車の場合にあっては1人の障害者につき自家用のもの1台に限る。）に対しては、当該自動車の納税義務者の申請により、自動車税（第1号に該当する自動車の場合にあっては、同号の災害を受けた日の属する年度分の自動車税に限る。）を減免する。</p> <p>(1) 震災、風水害、火災、その他これに類する災害（以下「災害」という。）により、その所有する自動車について損害を受けた場合において、当該災害を受けた自動車を修繕した後継続して運行の用に供するもの  (2) 社会福祉法人（社会福祉法第22条に規定する社会福祉法人をいう。）が所有し、専ら当該法人の業務の用に供する自動車  (3) 身体に障害を有し歩行が困難な者その他の規則で定める者（以下「障害者」という。）又は障害者と生計を一にする者が所有する自動車で、当該障害者が自ら運転するもの又は当該障害者のために当該障害者と生計を一にする者その他知事において必要と認める者が運転するもの  (4) 構造上障害者等の利用に専ら供する自動車（前号に掲げるものを除く。）  (5) 国土交通大臣が作成した計画に基づき知事が交付する補助金を受けて、一般乗合旅客自動車運送事業を営業者が所有する地域住民の生活に必要な路線で輸送人員の減少等により運行の維持が困難になっているものの運行の用に供する一般乗合用のバスとして規則で定めるもの  (6) 前各号に掲げるもののほか、特別の事情により知事が必要と認める自動車</p>	<p>な し</p>
<p>次の各号の一に該当する自動車の取得で、知事が必要があると認めるものに対しては、当該自動車の納税義務者の申請により、自動車取得税を減免する。</p> <p>(1) 医療法（昭和23年法律第205号）第31条に規定するの公的医療機関の救急自動車若しくはへき地巡回診療の用に供する自動車又は日本赤十字社の血液事業の用に供する自動車の取得  (2) 障害者又は障害者のために当該障害者と生計を一にする者その他知事が必要と認める者が運転する当該障害者又は当該障害者と生計を一にする者の自動車の取得</p>	<p>取得価額が50万円以下</p>

税 目	税 率	納 期
	<p>(注2) 排出ガス、燃費等の各種基準を満たす自動車や、先進安全設備を備えた自動車、一定の構造をもつ自動車は、税率等が軽減される。</p> <p>○エコカー減税 排出ガス性能及び燃費性能に優れた自動車（新車のみ）に対して、それらの性能に応じて、税率を軽減。</p> <p>○中古車特例 排出ガス性能及び燃費性能に優れた自動車（新車以外）に対して、それらの性能に応じて、取得価額から一定額を控除。</p> <p>○ASV（先進安全自動車）特例 衝突被害軽減ブレーキ・車両安定性制御装置・車線逸脱警報装置を備えたバス・トラック等（新車のみ）に対して、取得価額から一定額を控除。</p> <p>○バリアフリー特例 ノンステップバス、リフト付きバス、ユニバーサルデザインタクシー（いずれも新車のみ）に対して、取得価額から一定額を控除。</p>	
軽油引取税	軽油1キロリットルにつき 32,100円	当月分を翌月末日までに
鉱区税	<p>1 砂鉱を目的としない鉱業権の鉱区 ・ 試掘鉱区 面積100アールごとに年額200円 ・ 採掘鉱区 面積100アールごとに年額400円</p> <p>2 砂鉱を目的とする鉱業権の鉱区 面積100アールごとに年額200円</p> <p>3 石油又は可燃性天然ガスを目的とする 鉱業権の鉱区 1に規定する税率の3分の2</p> <p>4 砂鉱を目的とする鉱業権の鉱区で河床 に存するもの 河床の延長1,000メートルごとに年額600円</p>	5月21日から同月31日まで

条 例 で 定 め る 免 税 事 項	免 税 点
<p>(3) 構造上障害者の利用に専ら供する自動車の取得（前号に掲げるものを除く。） 護法の規定により生活扶助を受けているものが必要と認める自動車の取得</p>	
<p>1 次の各号に掲げる軽油の引取りに対しては、第60条の11第3項の規定による知事の承認があった場合に限り軽油引取税を課さない。  (1) 軽油の引取りで本邦からの輸出として行われたもの  (2) 既に軽油引取税を課された軽油に係る引取り</p> <p>2 法第144条の6に掲げる軽油の引取りに対しては第60条の15第4項の規定による免税証の交付があった場合又は法第144条の31第4項若しくは第5項の規定による知事の承認があった場合に限り、軽油引取税を課さない。</p>	<p>な し</p>
<p>な し</p>	<p>な し</p>

税 目	税 率	納 期
狩 猟 税	<p>1 第一種銃猟免許に係る狩猟者の登録を受ける者で、2に規定する者以外のもの 16,500円</p> <p>2 第一種銃猟免許に係る狩猟者の登録を受ける者で、当該年度の道府県民税の所得割額を納付することを要しないもののうち、地方税法第23条第1項第7号に規定する同一生計配偶者又は同項第9号に規定する扶養親族に該当する者（農業、水産業又は林業に従事している者を除く。）以外の者 11,000円</p> <p>3 網猟免許又はわな猟免許に係る狩猟者の登録を受ける者で、4に規定する者以外のもの 8,200円</p> <p>4 網猟免許又はわな猟免許に係る狩猟者の登録を受ける者で、当該年度の道府県民税の所得割額を納付することを要しないもののうち、地方税法第23条第1項第7号に規定する同一生計配偶者又は同項第9号に規定する扶養親族に該当する者（農業、水産業又は林業に従事している者を除く。）以外の者及び第二種銃猟免許に係る狩猟者の登録を受ける者 5,500円</p> <p>※鳥獣による農林水産業等に係る被害の防止のための特別措置に関する法律に規定する対象鳥獣捕獲員については課税免除 ※鳥獣の保護及び管理並びに狩猟の適正化に関する法律に規定する認定鳥獣捕獲等事業者の従事者については、狩猟者の登録が令和6年3月31日までに行われた場合は課税免除 ※狩猟者登録申請書を提出する日前1年以内の期間に鳥獣の許可捕獲等を行った者については、狩猟者の登録が令和6年3月31日までに行われた場合は上記の2分の1の税額</p>	<p>狩猟者の登録を受ける日 (証紙徴収)</p> <p>不足税額を徴収する場合には、知事が定める日 (普通徴収)</p>
固 定 資 産 税	<p>大規模償却資産の価格のうち市町村が課することができる固定資産税の課税標準となるべき金額を超える部分の金額の <math>\frac{1.4}{100}</math></p>	<p>第1期 4月21日から同月30日まで</p> <p>第2期 7月21日から同月31日まで</p> <p>第3期 12月16日から同月25日まで</p> <p>第4期 翌年2月21日から同月末日まで</p>
核燃料等取扱税	<p>1 設置している原子炉の熱出力 1,000キロワットにつき 30,500円</p> <p>2 原子炉に挿入された核燃料の価額の <math>\frac{8.5}{100}</math></p> <p>3 再処理施設において受け入れる使用済燃料に係る原子核分裂をさせる前のウランの重量 1キログラムにつき 60,100円</p> <p>4 再処理施設において保管する使用済燃料に係る原子核分裂をさせる前のウランの重量 1キログラムにつき 1,500円</p> <p>5 再処理施設において保管する高放射性廃液の数量 1立方メートルにつき 1,594,000円</p> <p>6 再処理施設において保管するガラス固化体に係る容器の数量 1本につき 1,219,000円</p> <p>7 原子力施設において保管する分離プルトニウムに含まれるプルトニウムの重量 1キログラムにつき 5,100円</p> <p>8 原子力施設において発生した放射性廃棄物を容器に封入等したときの当該容器の容量 1立方メートルにつき 106,000円</p> <p>9 原子力施設において保管する放射性廃棄物に係る容器の容量 1立方メートルにつき 5,100円</p>	<p>1, 3~6, 8, 9にあつては課税期間の末日から起算して3月を経過する日の属する月の末日までに申告納付</p> <p>2にあつては、原則として核燃料を挿入した日から起算して3月を経過する日の属する月の末日までに申告納付</p> <p>7にあつては課税期間の末日から起算して7月を経過する日の属する月の末日までに申告納付</p>

条 例 で 定 め る 免 税 事 項	免 税 点
<p>次の各号の一に該当する者に対しては、狩猟税を減免する。</p> <p>1 網猟免許又はわな猟免許に係る狩猟者の登録を受ける者で生活保護法の規定により生活扶助を受けているもの</p> <p>2 網猟免許又はわな猟免許に係る狩猟者の登録を受ける者で、その資産について前年の狩猟者の登録を受けた日から当該年の登録を受ける日の前日までの間において震災、風水害、火災その他これらに類する災害を受けたことにより狩猟税を納付することができないと認められるもの</p>	<p>な し</p>
<p>な し</p>	<p>な し</p>
<p>1 プルトニウムの保管に対して課する核燃料等取扱税の課税標準となる重量が1キログラム未満の場合</p> <p>2 放射性廃棄物の発生に対して課する核燃料等取扱税の課税標準となる容量が1立方メートル未満の場合</p> <p>3 放射性廃棄物の保管に対して課する核燃料等取扱税の課税標準となる容量が5立方メートル未満の場合</p>	<p>な し</p>

(別表)

自動車税税率表

課税標準			税率 1台につき年額 円	
乗用車	営業用 ロータリー車・電気自動車を除く自動車	総排気量1.0ℓ以下	7,500	
		1.0ℓ超1.5ℓ以下	8,500	
		1.5ℓ超2.0ℓ以下	9,500	
		2.0ℓ超2.5ℓ以下	13,800	
		2.5ℓ超3.0ℓ以下	15,700	
		3.0ℓ超3.5ℓ以下	17,900	
		3.5ℓ超4.0ℓ以下	20,500	
		4.0ℓ超4.5ℓ以下	23,600	
		4.5ℓ超6.0ℓ以下	27,200	
		6.0ℓを超えるもの	40,700	
		ロータリー車	1.0ℓ超1.5ℓ以下	8,500
			1.5ℓ超2.0ℓ以下	9,500
	2.5ℓ超3.0ℓ以下		15,700	
	電気自動車		7,500	
	自家用	ロータリー車・電気自動車を除く自動車	総排気量1.0ℓ以下	29,500
			1.0ℓ超1.5ℓ以下	34,500
			1.5ℓ超2.0ℓ以下	39,500
			2.0ℓ超2.5ℓ以下	45,000
			2.5ℓ超3.0ℓ以下	51,000
			3.0ℓ超3.5ℓ以下	58,000
3.5ℓ超4.0ℓ以下		66,500		
4.0ℓ超4.5ℓ以下		76,500		
4.5ℓ超6.0ℓ以下		88,000		
6.0ℓを超えるもの		111,000		
ロータリー車		1.0ℓ超1.5ℓ以下	34,500	
		1.5ℓ超2.0ℓ以下	39,500	
電気自動車		29,500		
トラック	営業用 最大乗車定員3人以下	最大積載量が1トン以下	6,500	
		1トン超2トン以下	9,000	
		2トン超3トン以下	12,000	
		3トン超4トン以下	15,000	
		4トン超5トン以下	18,500	
		5トン超6トン以下	22,000	
		6トン超7トン以下	25,500	
		7トン超8トン以下	29,500	
		8トンを超えるもの	4,700円を加算した額	
		29,500円に1トンを超えるごとに	加算した額	
		小型けん引車	7,500	
	普通けん引車	15,100		

課税標準			税率 1台につき年額 円
乗用トラック	営業用 最大乗車定員4人以上	1 トン以下 総排気量1.0ℓ以下	10,200
		1.0ℓ超1.5ℓ以下	11,200
		1.5ℓを超えるもの	12,800
		電気自動車	10,200
		2 トン以下 総排気量1.0ℓ以下	12,700
		1.0ℓ超1.5ℓ以下	13,700
		1.5ℓを超えるもの	15,300
		電気自動車	12,700
		3 トン以下 総排気量1.0ℓ以下	15,700
		1.0ℓ超1.5ℓ以下	16,700
		1.5ℓを超えるもの	18,300
		電気自動車	15,700
	4 トン以下 総排気量1.0ℓ以下	18,700	
	1.0ℓ超1.5ℓ以下	19,700	
	1.5ℓを超えるもの	21,300	
	電気自動車	18,700	
	自家用 最大乗車定員3人以下	総排気量1.0ℓ以下	最大乗車定員3人以下の欄に掲げる当該税率に3,700円を加算した額
		1.0ℓ超1.5ℓ以下	最大乗車定員3人以下の欄に掲げる当該税率に4,700円を加算した額
	自家用 最大乗車定員3人以下	1.5ℓを超えるもの	最大乗車定員3人以下の欄に掲げる当該税率に6,300円を加算した額
		電気自動車	最大乗車定員3人以下の欄に掲げる当該税率に3,700円を加算した額
小型被けん引車		3,900	
普通被けん引車	最大積載量が8トン以下	7,500	
	8トン超9トン以下	11,300	
	9トン超10トン以下	15,100	
	10トン超11トン以下	18,900	
	11トン超12トン以下	22,700	
	12トン超13トン以下	26,500	
	13トン超14トン以下	30,300	
	14トン超15トン以下	34,100	
	15トン超16トン以下	37,900	
	16トン超17トン以下	41,700	
	17トンを超えるもの	3,800円を加算した額	
	41,700円に1トンを超えるごとに	加算した額	
自家用 最大乗車定員3人以下	最大積載量が1トン以下	8,000	
	1トン超2トン以下	11,500	
	2トン超3トン以下	16,000	
	3トン超4トン以下	20,500	
	4トン超5トン以下	25,500	
	5トン超6トン以下	30,000	
	6トン超7トン以下	35,000	
	7トン超8トン以下	40,500	
	8トンを超えるもの	6,300円を加算した額	
	40,500円に1トンを超えるごとに	加算した額	
	小型けん引車	10,200	
	普通けん引車	20,600	

※標準税額のみ。自動車税のグリーン化に伴い、排出ガス及び燃費性能の優れた環境負荷の小さい自動車は税率が低くなり

新車新規登録から一定年数を経過した環境負荷の大きい自動車は税率が高くなる。(おおむね15%の重課)

※ロータリー車については、単室容積×ローター数×1.5で得た数値を総排気量とする。

課税標準		税率 1台につき年額		
ト 自 ラ 家 ツ 用 ク	最大乗車定員4人以上	1トン以下 総排気量1.0ℓ以下 1.0ℓ超1.5ℓ以下 1.5ℓを超えるもの 電気自動車	13,200 14,300 16,000 13,200	
		2トン以下 総排気量1.0ℓ以下 1.0ℓ超1.5ℓ以下 1.5ℓを超えるもの 電気自動車	16,700 17,800 19,500 16,700	
		3トン以下 総排気量1.0ℓ以下 1.0ℓ超1.5ℓ以下 1.5ℓを超えるもの 電気自動車	21,200 22,300 24,000 21,200	
		4トン以下 総排気量1.0ℓ以下 1.0ℓ超1.5ℓ以下 1.5ℓを超えるもの 電気自動車	25,700 26,800 28,500 25,700	
		4トンを超えるもの	総排気量1.0ℓ以下	最大乗車定員3人以下の欄に掲げる当該税率に5,200円を加算した額
			1.0ℓ超1.5ℓ以下	最大乗車定員3人以下の欄に掲げる当該税率に6,300円を加算した額
			1.5ℓを超えるもの	最大乗車定員3人以下の欄に掲げる当該税率に8,000円を加算した額
			電気自動車	最大乗車定員3人以下の欄に掲げる当該税率に5,200円を加算した額
		小型被けん引車		5,300
		普通被けん引車	最大積載量が8トン以下	10,200
			8トン超9トン以下	15,300
			9トン超10トン以下	20,400
	10トン超11トン以下		25,500	
	11トン超12トン以下		30,600	
	12トン超13トン以下		35,700	
	13トン超14トン以下		40,800	
	14トン超15トン以下		45,900	
	15トン超16トン以下		51,000	
	16トン超17トン以下		56,100	
	17トンを超えるもの	5,100円を加算した額		
56,100円に1トンを超えるごとに				
バ 營 業 ス 用	一般乗合用	乗車定員30人以下	12,000	
		30人超40人以下	14,500	
		40人超50人以下	17,500	
		50人超60人以下	20,000	
		60人超70人以下	22,500	
		70人超80人以下	25,500	
		80人を超えるもの	29,000	
		その他	乗車定員30人以下	26,500
	30人超40人以下		32,000	
	40人超50人以下		38,000	
	50人超60人以下		44,000	
	60人超70人以下		50,500	
	70人超80人以下		57,000	
	80人を超えるもの	64,000		

課税標準		税率 1台につき年額		
バ 自 家 ス 用	通園・通学用	乗車定員30人以下	12,000	
		30人超40人以下	14,500	
		40人超50人以下	17,500	
		50人超60人以下	20,000	
		60人超70人以下	22,500	
		70人超80人以下	25,500	
		80人を超えるもの	29,000	
		その他	乗車定員30人以下	33,000
	30人超40人以下		41,000	
	40人超50人以下		49,000	
	50人超60人以下		57,000	
	60人超70人以下		65,500	
	70人超80人以下		74,000	
	80人を超えるもの	83,000		
小型三輪	営業用	4,500		
	自家用	6,000		
特 種 用 自 動 車	営業用	霊きゆう車	12,000	
		乗用車に類するもので乗車定員が4人以上のもの(形状により乗用車の税率を適用するもの)	乗用車の欄に掲げる当該税率	
	自家用	トラックに類するもので最大積載量の定めがあるもの(形状によりトラックの税率を適用するもの)	トラックの欄に掲げる当該税率	
		その他のもの	小型自動車 9,000 普通自動車 18,500	
	その他	その他のもの(下記以外のもの)	小型自動車 11,500 普通自動車 25,500	
		乗用車に類するもので乗車定員が4人以上のもの(形状により乗用車の税率を適用するもの)	教習車 26,500	
		トラックに類するもので最大積載量の定めがあるもの(形状によりトラックの税率を適用するもの)	教習車 16,700	
		その他のもの	トラックの欄に掲げる当該税率	
		キャンピング車	総排気量1.0ℓ以下	23,600
			1.0ℓ超1.5ℓ以下	27,600
1.5ℓ超2.0ℓ以下	31,600			
2.0ℓ超2.5ℓ以下	36,000			
2.5ℓ超3.0ℓ以下	40,800			
3.0ℓ超3.5ℓ以下	46,400			
3.5ℓ超4.0ℓ以下	53,200			
4.0ℓ超4.5ℓ以下	61,200			
4.5ℓ超6.0ℓ以下	70,400			
6.0ℓを超えるもの	88,800			

## 2 延滞金の計算方法

<p>ア) 法定納期限後に納付し、又は納入する場合</p> <p>〔 法県: 地方税法64①一、 個県: 326①一、          利子: 71の13①、 配当71の34①、          株式: 71の54①、 法事: 72の45①一、          個事: 72の53①、 不取: 73の32①、          たばこ: 74の22①一、 ゴルフ: 89①、          自動車: 163①、 鉱区: 196①、          自取: 131①一、 軽油: 144の46①、          狩猟: 700の63① 〕</p>	
<p>イ) 期限後申告により納付し、又は納入する場合</p> <p>〔 法県: 地方税法64①二、 法事: 72の45①二、          たばこ: 74の22①二、 自取: 131①二 〕</p>	
<p>ウ) 修正申告により納付し、又は納入する場合</p> <p>〔 法県: 地方税法64①三、 法事: 72の45①三、          たばこ: 74の22①三、 自取: 131①三 〕</p>	
<p>エ) 更正又は決定により納付し、又は納入する場合</p> <p>〔 法県: 地方税法56②、 利子: 71の12②、          配当: 71の33②、 株式: 71の53②、          法事: 72の44②、 たばこ: 74の21②、          ゴルフ: 88②、 自取: 130②、          軽油: 144の45② 〕</p>	
<p>オ) 災害等により納期限が延長された場合</p> <p>〔 法県: 地方税法64①、 個県: 326①一、          利子: 71の13①、 配当: 71の34①、          株式: 71の54①、 法事: 72の45①、          個事: 72の53①、 不取: 73の32①、          たばこ: 74の22①、 ゴルフ: 89①、          自動車: 163①、 鉱区: 196①、 自取: 131①、          軽油: 144の46①、 狩猟: 700の63① 〕</p>	
<p>カ) 会計監査等により納期限が延長された場合</p> <p>〔 法県: 地方税法65、 法事: 72の45の2、          附則3の2の2、 地方税法施行令附則3の2の2 〕</p>	
<p>キ) 徴収猶予された場合</p> <p>〔 不取: 地方税法73の25④・73の32①、          自取: 131①四、 軽油: 144の29③・144の45②          全税目: 15の9②に該当する場合 〕</p>	



<p>ク) 徴収猶予された場合(外形標準課税対象法人)</p> <p>( 法事:地方税法72の38の2⑩⑪ )</p>	
<p>ケ) 申告書等の提出がない場合の普通徴収による自動車税の場合</p> <p>( 自動車:地方税法163② )</p>	
<p>コ) 申告書提出期限の翌日から1年を経過する日以後に修正申告し、納付する場合</p> <p>( 法県:地方税法64②, 法事:72の45② )</p>	
<p>サ) 申告書提出期限の翌日から1年を経過する日以後の更正により納付する場合</p> <p>( 法県:地方税法56③, 法事:72の44③ )</p> <p>(※)法人税の修正、更正又は決定による更正に係るものについては、当該法人税の修正申告書を提出した日又は税務官署が更正若しくは決定の通知をした日</p>	
<p>シ) 期限内申告により納付し、職権による減額更正後、修正申告により納付する場合</p> <p>( 法県:地方税法64③, 法事:72の45③ )</p> <p>(※1)平成29年1月1日以降に法定納期限等が到来する申告から適用</p> <p>(※2)更正の請求により減額更正をした場合、又は、詐欺その他不正の行為により税額を免れた場合は、延滞金の計算方法が異なるため注意</p> <p>( 法県:地方税法56④, 法事:72の44④ )</p>	

注1 ア～シ)における延滞金の割合(注2に記載するものを除く)は、次により算出したもの。

	～平成11年12月31日	平成12年1月1日～平成25年12月31日	平成26年1月1日～
①	年7.3%	「日本銀行が定める商業手形の基準割引率(公定歩合)に年4%を加算した割合」と「年7.3%」のいずれか低い割合	「*特例基準割合+1%」と「年7.3%」のいずれか低い割合
②		年14.6%	「*特例基準割合+7.3%」と「年14.6%」のいずれか低い割合
☆		「日本銀行が定める商業手形の基準割引率(公定歩合)に年4%を加算した割合」と「年7.3%」のいずれか低い割合	「*特例基準割合」と「年7.3%」のいずれか低い割合

※「特例基準割合」とは、銀行の貸出約定平均金利から算出される割合として財務大臣が告示する割合に年1%を加算した割合

注2 カ)における法定納期限から延長納期限までの期間の☆の割合で、地方税法附則第3条の2の2及び地方税法施行令附則第3条の2の2の規定により、商業手形の基準割引率が年5.5%を超える場合は、次式により算出したもの。

$$7.3\% + \left( 0.73\% \times \frac{\text{申告基準日の商業手形基準割引率} - 5.5\%}{0.25\%} \right) \quad (\leq 12.775\% \text{の場合})$$

注3 地方税法第72条の38の2第10項ただし書きの場合、当該徴収猶予期間に対応する部分の延滞金は免除しない。なお、同法第72条の38の2第12項において準用する同法第15条の9第2項の場合は、キ)に該当する。

### 3 県税の交付金等一覧

種類	区分	根拠条文	交付先	交付額	交付時期 (算定期間)
地方消費税交付金		法72条の115 令35条の21 則7条の2の14～15	市町村	(払込額±都道府県間の清算額)×2分の1 ～H25年度 <人口:従業者数=1:1で按分> H26年度から 従前分(1.0%)<人口:従業者数=1:1で按分> 引上分(0.7%)<全額人口により按分>	6月(2～4月) 9月(5～7月) 12月(8～10月) 3月(11～1月)
ゴルフ場利用税交付金		法103条 則8条の13	ゴルフ場所在 市町村	収入額×10分の7	8月(3～7月) 12月(8～11月) 3月(12～2月)
自動車取得税交付金		法143条 令42条の8～11 則8条の20～27	市町村	収入額×100分の95×10分の7 <市町村道の延長及び面積で按分>	8月(4～7月) 12月(8～11月) 3月(12～3月)
利子割交付金		法71条の26 令9条の14～15 則3条の8	市町村	(収入額－法人県民税からの控除・還付額 ±都道府県間の精算額)×100分の99×5分の3 <県内各市町村の個人県民税の収入額の合計額 に占める割合の3年平均で按分>	8月(3～7月) 12月(8～11月) 3月(12～2月)
配当割交付金		法71条の47 令9条の18～19 則3条の11	市町村	収入額×100分の99×5分の3 <県内各市町村の個人県民税の収入額の合計 額に占める割合の3年平均で按分>	8月(3～7月) 12月(8～11月) 3月(12～2月)
株式等譲渡所得割 交付金		法71条の67 令9条の22～23 則3条の13	市町村	収入額×100分の99×5分の3 <県内各市町村の個人県民税の収入額の合計 額に占める割合の3年平均で按分>	3月(3～2月)
徴収取扱費交付金		法47条 令8条の3 県税条例5条の3	市町村	<ul style="list-style-type: none"> <li>・納税義務者数×3,000円</li> <li>・県民税の過誤納による歳出からの還付又は充当額</li> <li>・県民税の過誤納による還付又は充当に対する還付 加算金額</li> <li>・県民税納期前の前納に対する報奨金額</li> <li>・県民税から控除できなかった配当割額又は株式譲 渡所得割額に係る還付又は充当額</li> </ul>	8月 11月 2月 5月
特別徴収義務者交付金		交付金交付要項	特別徴収 義務者	<ul style="list-style-type: none"> <li>・ゴルフ場利用税 収入額×100分の1.8</li> <li>・軽油引取税 収入額×100分の2.5</li> </ul>	7月 (前年4～3月)
県税徴収取扱手数料					
納税証紙売りさばき 手数料 (狩猟税)		県税条例施行規則 34条の4 事務取扱要領	県税条例 131条の 売りさばき人	売りさばき額×100分の2	当該年度中 (当該年度)
収納計器取扱手数料 (自動車税、 自動車取得税)		県税条例施行規則 32条の2、32条の2 の4 事務処理要領	県税条例 59条、69条の 指定人	証紙押印額 <ul style="list-style-type: none"> <li>5,000万円以下の部分×1,000分の14</li> <li>5,000万円超 1億5,000万円以下の部分×1,000分の8</li> <li>1億5,000万円超 2億5,000万円以下の部分×1,000分の7</li> <li>2億5,000万円超 3億5,000万円以下の部分×1,000分の6</li> <li>3億5,000万円超の部分×1,000分の3</li> </ul> の合計額	毎月 (翌月払い)

## 第 6 徵稅費，稅務機構等

# 1 徴税費

(単位:千円, %, 人)

区 分		平成28年度決算額	平成29年度決算額	平成30年度決算額		
税 収 入	予 算 額 ①	366,303,665	377,493,161	382,556,888		
	調 定 額 ②	375,155,979	383,918,057	388,201,305		
	収 入 額 ③	368,016,619	377,968,081	382,972,298		
徴 税 費	人 件 費	職 員 給	1,085,060	1,102,228	1,080,477	
		諸 手 当	680,209	702,237	689,256	
		そ の 他 の 人 件 費	663,134	686,680	673,828	
		計 A	2,428,403	2,491,145	2,443,561	
	旅 費 B		12,105	12,226	11,794	
	需 用 費	需 用 費	63,171	61,042	60,529	
		通 信 運 搬 費	152,020	152,084	151,502	
		備 品 費	318	1,404	2,861	
		そ の 他	572,996	492,064	662,339	
		計 C	788,505	706,594	877,231	
	徴 収 取 扱 費 等	道 府 県 民 税 徴 収 取 扱 費		4,578,729	4,573,445	4,615,360
		地 方 消 費 税 徴 収 取 扱 費		204,898	225,489	238,465
		納 税 貯 蓄 組 合 補 助 金		-	-	-
		特別徴収 義務者に 対する交 付金等	ゴ ル フ 場 利 用 税	48,861	47,459	46,360
			特 別 地 方 消 費 税	-	-	-
			軽 油 引 取 税	785,206	794,319	814,372
		小 計		834,067	841,778	860,732
そ の 他		2,333	2,333	1,877		
計 D		5,620,027	5,643,045	5,716,434		
合 計 A + B + C + D ④		8,849,040	8,853,010	9,049,020		
税 収 入 に 対 す る 徴 税 費 の 割 合	対 予 算 額 ④ / ①		2.42	2.35	2.37	
	対 調 定 額 ④ / ②		2.36	2.31	2.33	
	対 収 入 額 ④ / ③		2.40	2.34	2.36	
徴 税 吏 員 等 数	吏 員		273	275	281	
	嘱 託 ・ 雇 人 ・ 備 人		92	93	97	
	計 ⑤		365	368	378	
徴 税 吏 員 1 人 当 たり 徴 税 額 ③ / ⑤		1,008,265	1,027,087	1,013,154		
徴 税 吏 員 1 人 当 たり 徴 税 費	人 件 費 (含 旅 費) A+B/⑤		6,686	6,803	6,496	
	物 件 費 (含 報 償 費) C+D/⑤		17,558	17,254	17,444	
	計 ④/⑤		24,244	24,057	23,939	
事 務 所 数	税 務 事 務 の み を 所 管 す る 事 務 所 数		5	5	5	
	税 務 事 務 を 併 せ て 所 管 す る 事 務 所 数		-	-	-	
	計		5	5	5	

## 2 税務機構一覧（平成31年4月1日現在）

### 【税務課】

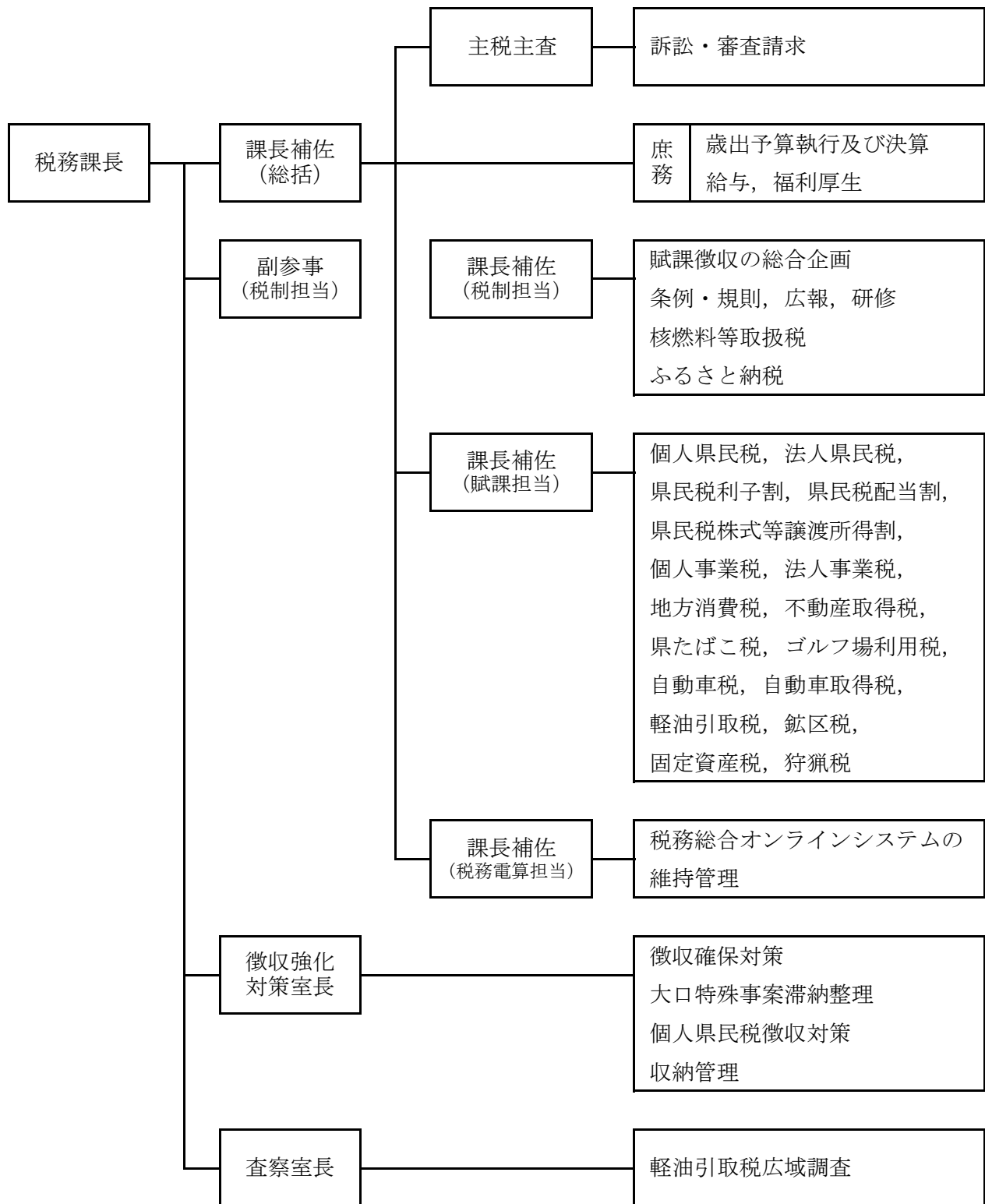

【水戸県税事務所】

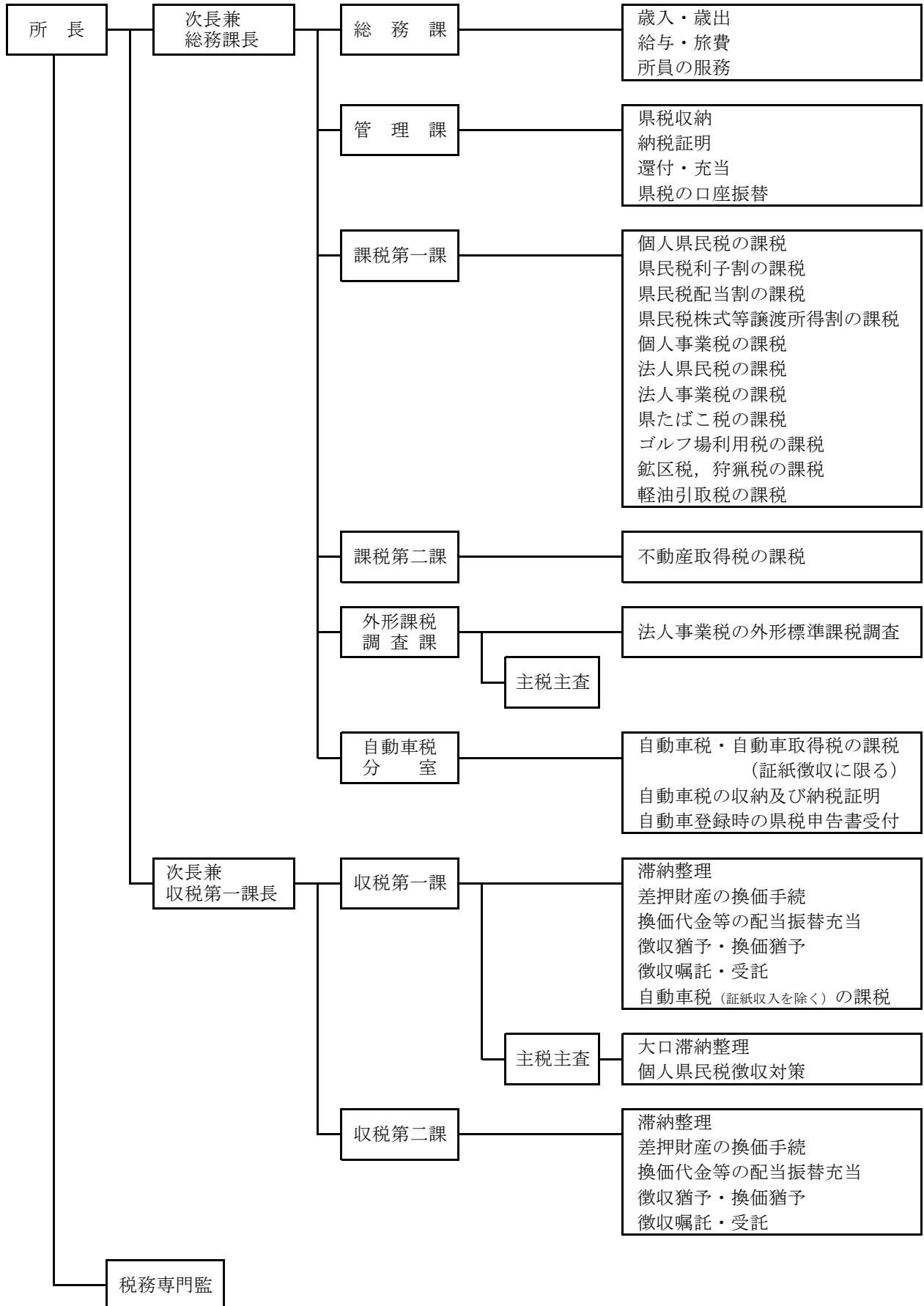

【土浦県税事務所】

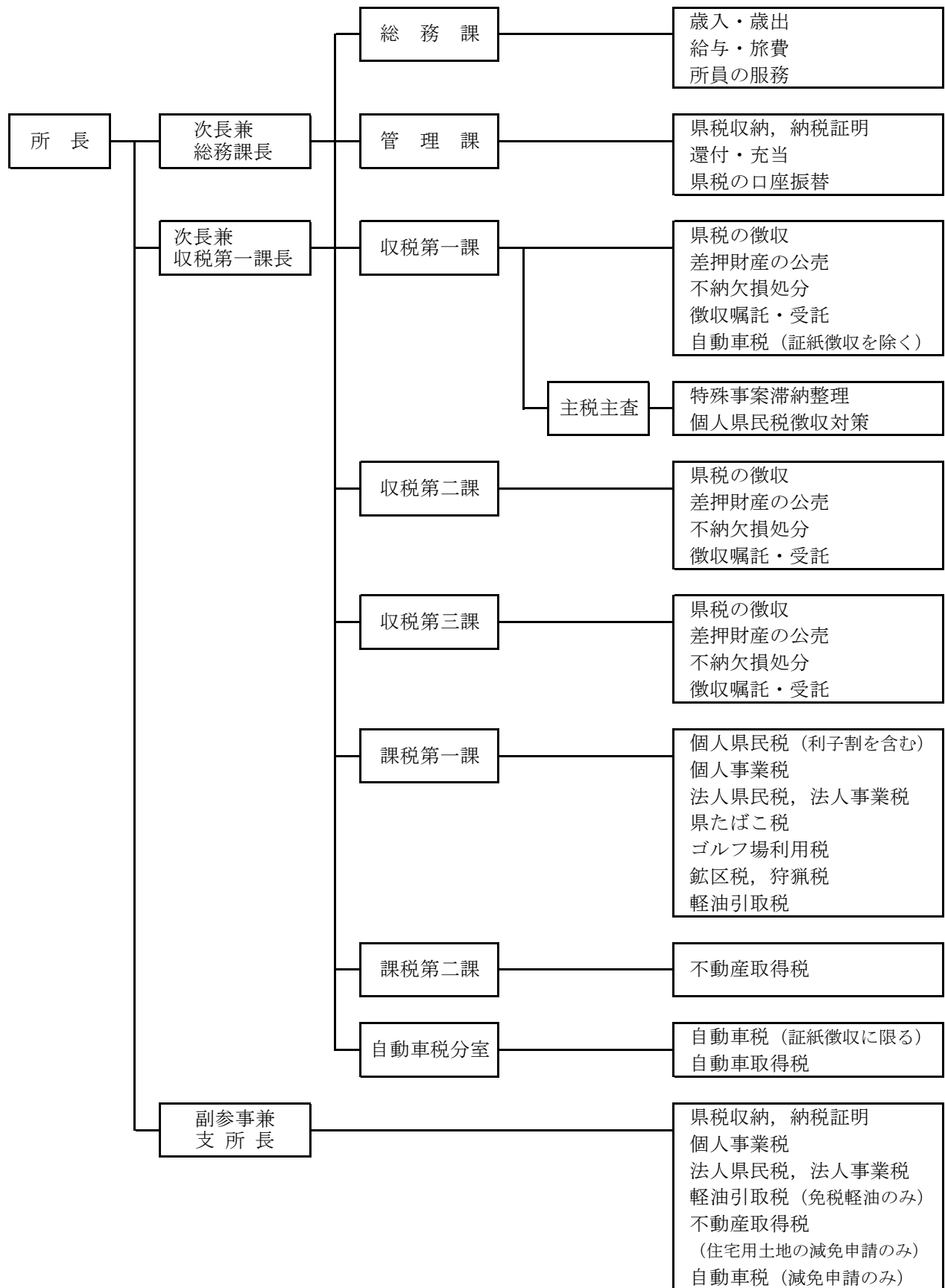

【県税事務所】

(常陸太田・筑西)

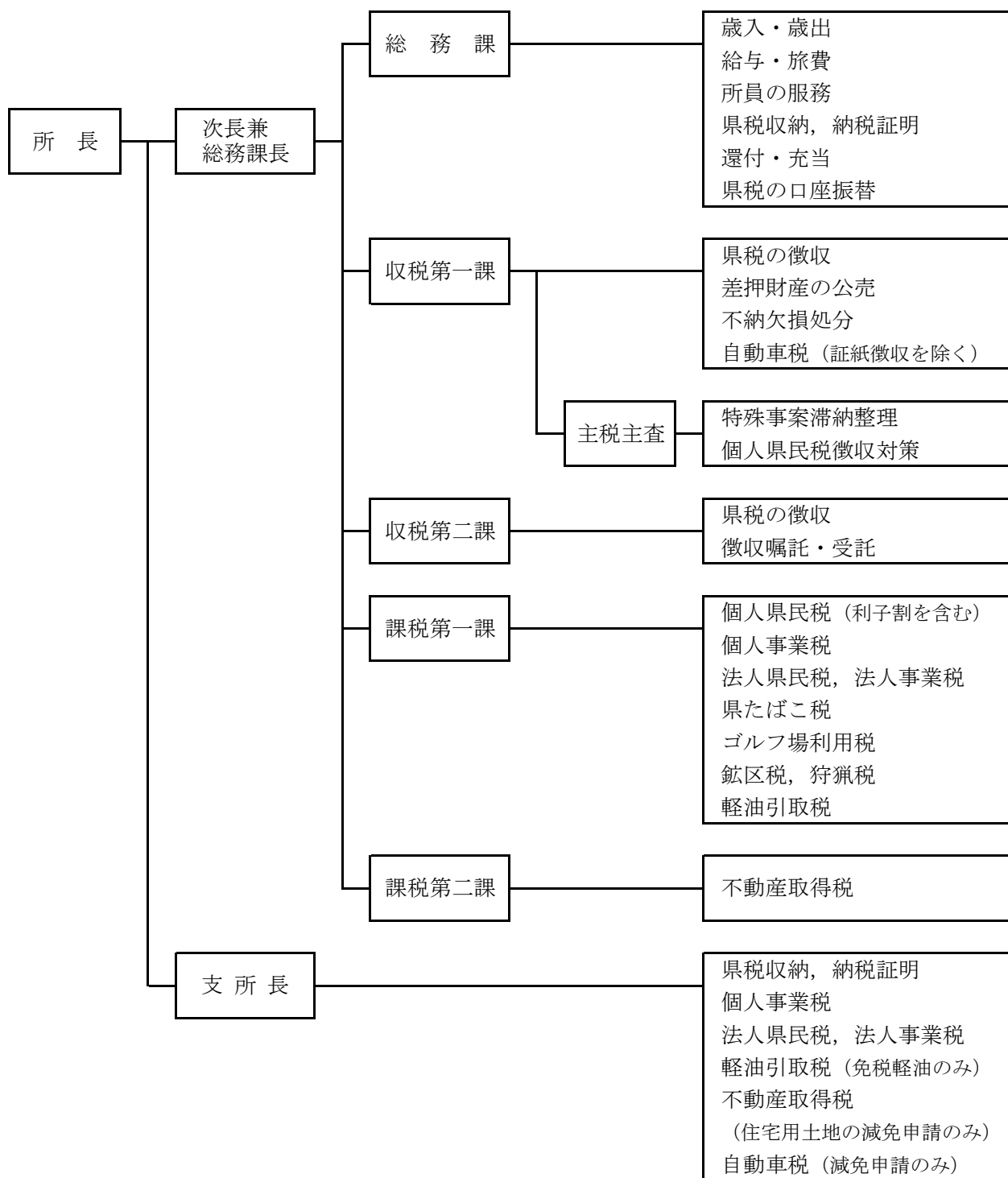



【行方県税事務所】

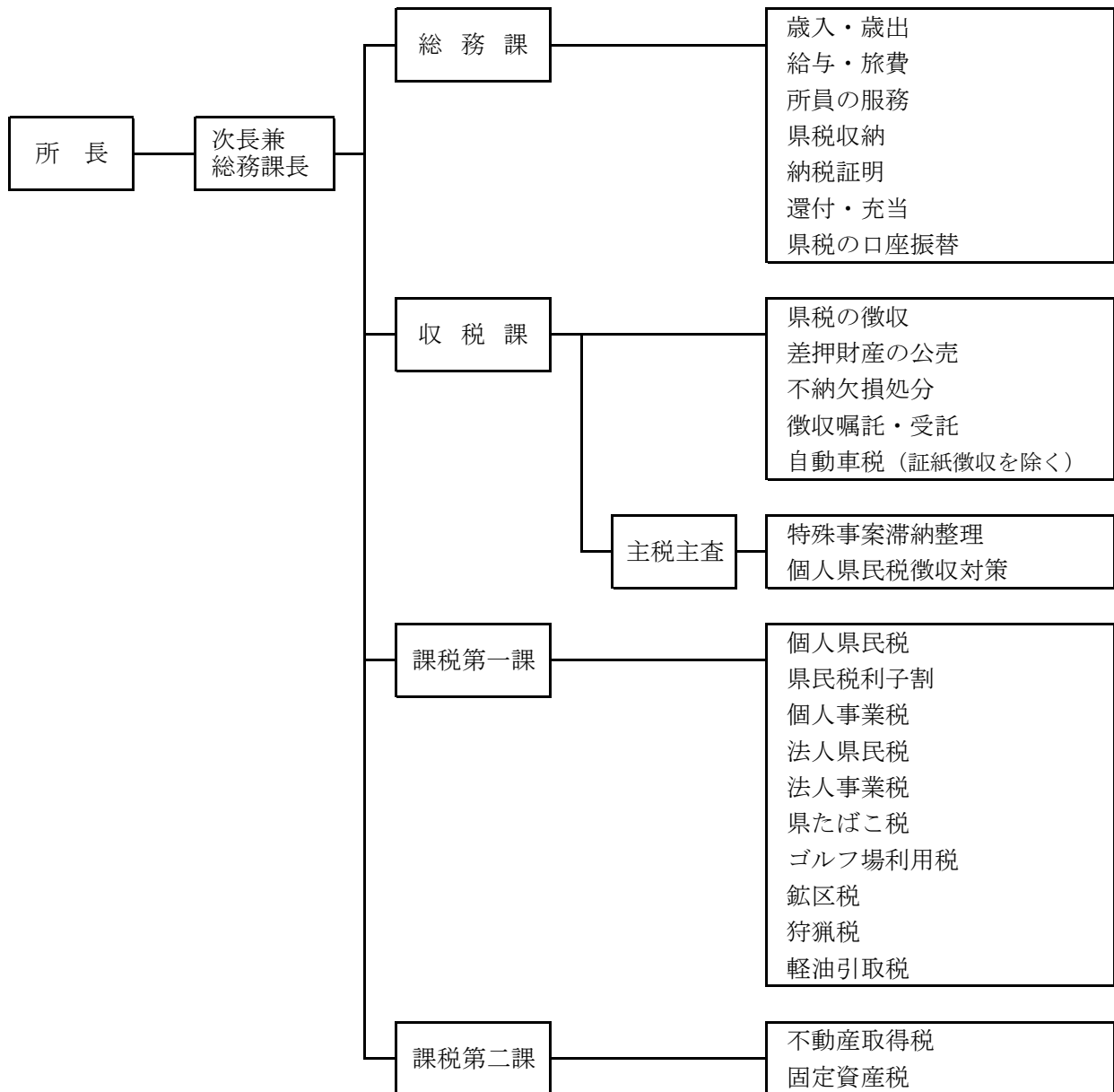

### 3 税務課及び県税事務所所在地並びに管轄区域一覧表（平成31年4月1日現在）

区分	所在地	電話番号	管轄区域	面積 (k㎡)	世帯数 (世帯)	人口 (人)
税務課	〒310-8555 水戸市笠原町 978-6	市外局番 029(301)1111 (代) 内線2410 課長 2411 徴収強化対策室長 2427 副参事(税制担当) 2412 総括補佐 2413 審査・庶務グループ *2414 // (庶務) 2417 税制グループ *2418 // (税制) 2422 賦課グループ 2423 // (直税・間税) *2424 // (直税・間税) *2429 // (直税・自動車) 2433 電算グループ 2434 // *2435 // 2444 徴収強化対策室 2445 // *2446 // 直通 *印はダイヤルイン  市外局番 029 (822) 7212 査察室				
水戸 県税事務所	〒310-0802 水戸市柵町 1-3-1	市外局番 029 (221) 4803 総務課 (221) 6670 管理課 (221) 6605 収税第一課 (221) 6768 収税第二課 (221) 4800 課税第一課 (221) 4820 課税第二課 (221) 4860 外形課税調査課  (247) 1297 自動車税分室	水戸市 笠間市 小美玉市 東茨城郡(3町) 茨城町 大洗町 城里町 計 3市3町	217.32 ※ 240.40 144.74 307.27 ※ 121.58 ※ 23.89 161.80 909.73	121,377 28,970 18,000 25,669 11,723 6,784 7,162 194,016	269,596 74,673 49,277 66,504 31,830 16,105 18,569 460,050
常陸太田 県税事務所	〒313-8666 常陸太田市 山下町4119  〒318-0031 高萩市春日 町3-1	市外局番 0294 (80) 3310 総務課庶務担当 (80) 3313 総務課管理担当 (80) 3314 収税第一課 (80) 3316 収税第二課 (80) 3311 課税第一課 (80) 3312 課税第二課  市外局番 0293 (22) 2019 高萩支所	日立市 常陸太田市 高萩市 北茨城市 ひたちなか市 常陸大宮市	225.78 371.99 193.58 186.80 99.96 348.45	78,451 19,331 11,603 16,875 63,862 16,074	177,088 49,240 28,056 42,266 155,060 40,243

区分	所在地	電話番号	管轄区域	面積 (k㎡)	世帯数 (世帯)	人口 (人)	
			那珂市	97.82	20,716	53,436	
			那珂郡(1村)	38.00	14,870	37,611	
			東海村	38.00	14,870	37,611	
			久慈郡(1町)	325.76	6,523	16,341	
			大子町	325.76	6,523	16,341	
			計 7市1町1村	1,888.14	248,305	599,341	
行方 県税事務所	〒311-3893 行方市麻生 1700-6	市外局番 0299 (72) 0771 (72) 0041 (72) 0482 (72) 0772 (72) 0483 (72) 0773	総務課庶務担当 総務課管理担当 収税課 収税課 課税第一課 課税第二課	鹿嶋市 潮来市 神栖市 行方市 銚田市	106.03 71.40 146.98 222.48 207.60	28,418 10,702 39,753 11,262 18,310	67,335 27,997 95,113 32,908 46,697
			計 5市	754.49	108,445	270,050	
土浦 県税事務所	〒300-0051 土浦市真鍋 5-17-26	市外局番 029 (822) 7176 (822) 7203 (822) 7205 (822) 7208 (822) 7230 (822) 7212 (822) 7216	総務課 管理課 収税第一課 収税第二課 収税第三課 課税第一課 課税第二課	土浦市 石岡市 龍ヶ崎市 取手市 牛久市	122.89 215.53 78.55 69.94 58.92	59,634 27,821 31,698 44,898 34,520	138,670 73,368 76,867 104,718 84,696
	〒300-0593 稲敷市江戸 崎甲541	市外局番 029 (892) 6111	自動車税分室 稲敷支所	つくば市 守谷市 稲敷市 かすみがうら市 つくばみらい市 稲敷郡(2町1村) 美浦村 阿見町 河内町	283.72 35.71 205.81 156.60 79.16 182.30 66.61 71.40 44.30	105,159 26,946 14,648 15,641 19,590 28,479 5,825 19,701 2,953	238,013 67,222 40,230 41,005 50,707 70,848 14,714 47,581 8,553
			北相馬郡(1町) 利根町	24.90 24.90	6,212 6,212	15,544 15,544	
			計 10市3町1村	1,514.03	415,246	1,001,888	

区分	所在地	電話番号	管轄区域	面積 (k㎡)	世帯数 (世帯)	人口 (人)
筑西 県税事務所	〒308-8511 筑西市二木成 615	市外局番 0296 (24) 9183 総務課庶務担当 (24) 9184 総務課管理担当 (24) 9190 収税第一課 (24) 9157 収税第二課 (24) 9192 課税第一課 (24) 9197 課税第二課	古河市	123.58	55,258	139,414
			結城市	65.76	19,103	50,833
			下妻市	80.88	15,694	42,050
			常総市	123.64	21,615	59,995
			筑西市	205.30	37,010	101,245
	〒306-0404 猿島郡境町 長井戸320	市外局番 0280 (87) 1120 境支所	坂東市	123.03	18,005	52,245
			桜川市	180.06	13,678	40,011
			結城郡(1町)	58.99	7,092	21,251
			八千代町	58.99	7,092	21,251
			猿島郡(2町)	69.70	11,517	32,510
			五霞町	23.11	2,920	8,337
			境町	46.59	8,597	24,173
			計 7市3町	1,030.94	198,972	539,554
			合 計	32市10町2村	6,097.33	1,164,984

- (注) 1 世帯数及び人口は、県統計課「茨城県の人口と世帯」(平成31年4月1日現在)によるものである。
- 2 面積は、国土交通省国土地理院「平成30年全国都道府県市区町村別面積調」によるものである。
- 3 面積欄に※のつく水戸市と東茨城郡茨城町は境界が未定であり、国土交通省国土地理院「平成30年全国都道府県市区町村別面積調」によるものである。
- 4 管轄区域について、一部税目については本表と異なる。詳細は「県税事務所管轄区域図」(目次前)を参照のこと。

## 第 7 口座振替等による納税

## 1 口座振替及びクレジットカードによる納税

(単位:件, 千円, %)

区 分		個人事業税	自動車税	計
収入額 ①		3,145,590	50,498,125	53,643,715
口座振替による納税	件数(台数)	13,373	37,667	51,040
	税額 ②	1,587,557	1,277,004	2,864,561
②/①		50.5	2.5	5.3
②の納付場所による区分	銀行	1,293,832	1,022,345	2,316,177
	信用金庫	141,544	53,204	194,748
	農業協同組合	48,169	132,138	180,307
	その他	104,012	69,317	173,329
クレジットカードによる納税	件数(台数)	-	33,207	33,207
	税額 ③	-	1,325,311	1,325,311
③/①		-	2.6	-

(注)クレジットカードによる納税は自動車税のみ実施している。

## 2 コンビニエンスストアによる納税

(単位:件, 千円, %)

区 分		コンビニ収納 対応税目
収入額 ①		198,100,269
コンビニ収納による納税	件数	702,908
	税額 ②	26,501,379
②/①		13.4

(注)収入額は、コンビニ収納に対応している県民税配当割、県民税株式等譲渡所得割、法人県民税、県民税利子割、個人事業税、法人事業税、不動産取得税、ゴルフ場利用税、軽油引取税、自動車税、鉦区税、固定資産税の収入額の合計である。

第 8 茨城県へのふるさと納税  
(大好きいばらき応援寄附金)

## 1 茨城県へのふるさと納税(大好きいばらき応援寄附金)の実績

(単位:件,円)

年 度	件 数	金 額
平成20年度	100	34,001,700
平成21年度	42	2,426,219
平成22年度	137	25,003,206
平成23年度	324	128,843,668
平成24年度	54	14,764,886
平成25年度	55	8,319,855
平成26年度	146	6,793,789
平成27年度	171	34,712,338
平成28年度	105	4,960,084
平成29年度	441	7,202,461
平成30年度(※)	1,020	25,370,126

※ 自然災害により被災した他自治体の代理受付分を除く。



## 第 9 參考資料

# 1 県歳入及び県税徴収実績の累年比較

年 度	歳 入 予 算 額 (A)	歳 入 決 算 額 (B)	県		
			予 算 額 (C)	調 定 額 (D)	収 入 済 額 (E)
昭和 5 0	297,271,352	294,016,182	69,276,979	71,007,423	69,318,687
昭和 5 1	322,670,721	321,437,001	81,499,045	83,747,576	81,830,731
昭和 5 2	363,539,626	364,518,070	93,115,989	96,166,712	94,210,956
昭和 5 3	436,372,476	432,572,147	106,953,102	109,193,136	107,253,442
昭和 5 4	457,677,542	457,905,491	127,810,767	130,074,750	127,992,103
昭和 5 5	497,659,327	493,556,587	143,129,818	145,694,114	143,300,818
昭和 5 6	529,085,137	530,380,475	157,114,367	159,902,232	157,361,398
昭和 5 7	565,100,624	562,883,839	166,966,568	169,893,427	167,184,317
昭和 5 8	656,997,256	568,687,433	173,627,013	177,055,584	173,856,093
昭和 5 9	581,796,138	594,157,737	193,655,017	197,658,320	193,961,027
昭和 6 0	637,692,875	636,999,297	215,291,107	219,722,427	215,570,203
昭和 6 1	690,087,213	687,825,198	206,297,230	211,105,681	206,506,461
昭和 6 2	696,583,848	693,548,635	224,538,875	230,115,187	225,118,175
昭和 6 3	727,854,468	721,959,178	270,649,659	276,693,208	271,104,226
平成 元	776,164,450	767,959,178	290,566,972	297,256,761	291,906,817
平成 2	836,015,806	824,318,143	328,378,327	334,765,012	329,090,853
平成 3	884,481,057	884,222,741	349,171,327	357,428,852	350,654,732
平成 4	948,096,139	948,984,291	324,484,005	333,249,925	325,461,123
平成 5	1,058,601,806	1,029,700,120	310,272,883	321,118,228	312,240,215
平成 6	1,029,602,813	1,065,141,770	310,118,815	321,527,622	311,889,722
平成 7	1,092,812,080	1,045,519,574	316,205,985	327,444,524	317,116,695
平成 8	1,125,615,852	1,085,355,703	327,326,318	341,114,653	327,911,442
平成 9	1,150,376,888	1,121,904,307	332,414,530	347,539,224	333,966,269
平成 1 0	1,272,857,200	1,215,070,360	329,210,580	343,760,221	330,799,250
平成 1 1	1,213,303,789	1,158,955,563	307,972,717	322,970,321	309,364,107
平成 1 2	1,192,150,613	1,141,853,725	325,090,309	343,801,448	327,815,310
平成 1 3	1,187,187,695	1,135,652,947	331,278,534	349,947,900	333,795,350
平成 1 4	1,136,326,981	1,097,096,703	286,023,681	304,616,301	288,193,869
平成 1 5	1,112,483,445	1,082,645,672	300,703,405	319,600,169	303,223,879
平成 1 6	1,067,745,292	1,041,564,438	312,226,367	331,396,391	316,121,138
平成 1 7	1,055,174,111	1,027,911,221	336,793,172	352,133,226	337,478,046
平成 1 8	1,110,164,764	1,079,494,711	356,884,790	371,956,852	358,094,088
平成 1 9	1,078,062,306	1,049,812,011	414,566,362	431,263,000	415,883,371
平成 2 0	1,093,527,248	1,058,084,878	402,018,947	418,574,621	402,249,203
平成 2 1	1,237,742,521	1,196,471,329	323,164,550	340,147,088	324,237,650
平成 2 2	1,147,383,513	1,097,674,880	308,191,404	325,294,682	308,934,867
平成 2 3	1,296,559,543	1,225,171,224	304,142,943	320,104,692	304,948,869
平成 2 4	1,255,864,543	1,173,182,350	321,765,580	336,291,623	322,343,888
平成 2 5	1,198,674,970	1,134,681,439	323,063,928	336,296,911	323,494,992
平成 2 6	1,193,149,907	1,152,263,815	331,511,858	343,426,100	332,464,310
平成 2 7	1,246,001,132	1,183,559,757	365,516,690	374,808,309	366,087,310
平成 2 8	1,194,750,547	1,145,061,456	366,303,665	375,155,979	368,016,619
平成 2 9	1,166,659,566	1,113,376,481	377,493,161	383,918,057	377,968,081
平成 3 0	1,176,663,639	1,116,507,053	382,556,888	388,201,305	382,972,298

(注) 調定額は過誤納金を含まない。

(単位:千円, %)

税		県税収入割合		比 率	
不納欠損額	収入未済額	対予算 (E)/(C)	対調定 (E)/(D)	(C)/(A)	(E)/(B)
42,248	1,646,488	100.1	97.6	23.3	23.6
86,486	1,830,359	100.4	97.7	25.3	25.5
75,312	1,880,444	101.2	98.0	25.6	25.8
118,178	1,821,516	100.3	98.2	24.5	24.8
161,221	1,921,426	100.1	98.4	27.9	28.0
90,513	2,302,783	100.1	98.4	28.8	29.0
120,972	2,419,862	100.2	98.4	29.7	29.7
82,290	2,626,820	100.1	98.4	29.5	29.7
107,374	3,092,117	100.1	98.2	26.4	30.6
147,666	3,549,627	100.2	98.1	33.3	32.6
197,512	3,954,712	100.1	98.1	33.8	33.8
148,367	4,450,853	100.1	97.8	29.9	30.0
204,684	4,792,328	100.3	97.8	32.2	32.5
191,537	5,397,445	100.2	98.0	37.2	37.6
237,474	5,112,470	100.5	98.2	37.4	38.0
214,953	5,459,206	100.2	98.3	39.3	39.9
324,838	6,449,282	100.4	98.1	39.5	39.7
355,981	7,434,482	100.3	97.7	34.2	34.3
313,350	8,565,541	100.6	97.2	29.3	30.3
487,843	9,151,787	100.6	97.0	30.1	29.3
376,681	9,952,276	100.3	96.8	28.9	30.3
641,325	12,562,723	100.2	96.1	29.1	30.2
621,680	12,954,027	100.5	96.1	28.9	29.8
649,260	12,313,448	100.5	96.2	25.9	27.2
589,375	13,109,040	100.5	95.8	25.4	26.7
468,633	15,518,776	100.8	95.4	27.3	28.7
1,118,702	15,045,190	100.8	95.4	27.9	29.4
795,626	15,627,980	100.8	94.6	25.2	26.3
1,735,333	14,642,043	100.8	94.9	27.0	28.0
1,086,625	14,190,170	101.2	95.4	29.2	30.4
1,736,378	12,921,098	100.2	95.8	31.9	32.8
1,279,234	12,585,927	100.3	96.3	32.1	33.2
1,268,434	14,114,071	100.3	96.4	38.5	39.6
1,734,585	14,592,754	100.1	96.1	36.8	38.0
789,235	15,123,485	100.3	95.3	26.1	27.1
980,856	15,381,210	100.2	95.0	26.9	28.1
1,143,491	14,015,204	100.3	95.3	23.5	24.9
1,488,668	12,461,028	100.2	95.9	25.6	27.5
1,581,784	11,222,540	100.1	96.2	27.0	28.5
1,489,289	9,474,215	100.3	96.8	27.8	28.9
1,157,080	7,565,323	100.2	97.7	29.3	30.9
1,037,105	6,104,620	100.5	98.1	30.7	32.1
894,322	5,060,809	100.1	98.5	32.4	33.9
615,776	4,614,703	100.1	98.7	32.5	34.3

## 2 県税調定額の累年比較

税 目		20	21	22	23	24
県民税	(均等割超過課税)	( 1,296,255)	( 1,466,633)	( 1,479,246)	( 1,494,900)	( 1,512,675)
	個 人	113,487,533	114,083,323	107,622,217	107,062,712	110,335,666
	均等割及び所得割	112,143,891	112,962,658	106,383,614	105,622,977	108,889,762
	配 当 割	912,882	700,493	912,367	1,056,032	1,145,655
	株式等譲渡所得割	430,760	420,172	326,236	383,703	300,249
	(均等割超過課税)	( 50,138)	( 253,097)	( 274,568)	( 261,493)	( 276,850)
	(法人税割超過課税)	( 2,548,752)	( 1,407,367)	( 1,584,961)	( 1,639,379)	( 1,784,215)
	法 人	22,315,825	13,967,683	15,241,602	15,652,902	16,883,547
	利 子 割	2,847,017	2,287,328	2,074,474	1,544,192	1,520,824
	小 計	<b>138,650,375</b>	<b>130,338,334</b>	<b>124,938,293</b>	<b>124,259,806</b>	<b>128,740,037</b>
事業税	個 人	3,378,162	3,077,800	2,789,258	2,634,023	2,732,559
	(課税免除)	( 122,117)	( 39,695)	( 13,633)	( 9,995)	( 27,158)
	(活性化条例による課税免除)	( 5,404,859)	( 2,376,209)	( 466,151)	( 462,143)	( 473,841)
	(地方法人特別税)	( 139)	( 16,196,907)	( 33,628,846)	( 34,726,846)	( 38,482,127)
	法 人	113,104,265	56,325,709	46,390,811	46,295,735	50,043,029
	小 計	<b>116,482,427</b>	<b>59,403,509</b>	<b>49,180,069</b>	<b>48,929,758</b>	<b>52,775,588</b>
地方消費税	譲 渡 割	29,144,957	27,937,427	29,290,417	26,798,068	29,163,198
	貨 物 割	14,084,338	10,051,845	11,639,826	11,388,496	15,806,110
	小 計	<b>43,229,295</b>	<b>37,989,272</b>	<b>40,930,243</b>	<b>38,186,564</b>	<b>44,969,308</b>
	(不均一課税)	( 74,029)	( 382,846)	( 115,246)	( 98,792)	( 79,894)
	(課税免除)	( 18,293)	( 39,237)	( 14,976)	( 17,584)	( 65,340)
	(活性化条例による課税免除)	( 1,617,824)	( 1,689,315)	( 976,905)	( 599,592)	( 434,832)
	不動産取得税	8,832,835	7,306,308	7,750,916	6,298,219	6,486,194
	県たばこ税	6,325,539	6,013,310	6,240,886	7,243,790	7,185,364
	ゴルフ場利用税	3,702,491	3,629,058	3,426,028	2,898,872	3,197,761
	自動車取得税	-	5,715,702	4,648,454	4,035,119	5,347,889
	軽油引取税	-	27,732,557	30,890,977	32,500,793	32,501,704
	自動車税	57,185,696	56,734,554	55,593,834	54,898,184	54,381,150
	鉦 区 税	5,476	5,195	5,831	5,631	5,687
	(不均一課税)	( - )	( - )	( - )	( - )	( - )
	固定資産税	205,374	740,160	244	152	-
	核燃料等取扱税	1,370,952	601,186	1,157,034	605,494	602,718
	狩 猟 税	85,128	80,143	72,123	63,547	60,645
旧法による税	特別地方消費税	3,143	771	-	-	-
	自動車取得税	9,281,870	-	-	-	-
	軽油引取税	33,214,020	3,857,029	459,750	178,763	37,578
<b>合 計</b>		<b>418,574,621</b>	<b>340,147,088</b>	<b>325,294,682</b>	<b>320,104,692</b>	<b>336,291,623</b>

<参考>

法 人 二 税	135,420,090	70,293,392	61,632,413	61,948,637	66,926,576
軽油引取税(新法・旧法計)	33,214,020	31,589,586	31,350,727	32,679,555	32,539,282

(注) 1 ( )書きの「超過課税」は再掲額、「不均一課税」及び「課税免除」は免除した額、「活性化条例による課税免除」は免除した額。「地方法人特別税」は法人事業税と併せて県が賦課徴収する国税である。

2 法人県民税の法人税割超過課税については現年課税分のみ。

(単位:千円)

25	26	27	28	29	30
( 1,514,970)	( 1,542,992)	( 1,548,915)	( 1,513,746)	( 1,522,336)	( 1,514,072)
115,989,260	116,100,769	114,380,048	112,242,369	115,433,311	114,783,012
109,949,060	109,189,014	107,682,460	108,886,521	109,431,812	110,401,897
2,273,387	4,386,346	3,368,249	2,114,885	3,010,666	2,353,051
3,766,813	2,525,409	3,329,339	1,240,963	2,990,833	2,028,064
( 280,418)	( 277,331)	( 274,614)	( 284,046)	( 283,669)	( 284,667)
( 1,542,319)	( 1,760,357)	( 1,833,786)	( 1,803,405)	( 1,937,769)	( 2,068,817)
15,053,846	16,672,095	15,011,831	12,844,849	13,506,353	14,144,877
1,333,102	1,147,827	1,006,389	642,963	1,005,558	995,520
<b>132,376,208</b>	<b>133,920,691</b>	<b>130,398,268</b>	<b>125,730,181</b>	<b>129,945,222</b>	<b>129,923,409</b>
3,042,174	2,964,504	3,117,012	3,152,618	3,254,088	3,261,073
( 127,939)	( 495,939)	( 466,585)	( 1,411,633)	( 1,157,583)	( 1,119,213)
( 533,538)	( 235,243)	( 299,145)	( 668,901)	( 419,337)	( 773,659)
( 41,784,131)	( 47,724,805)	( 41,754,850)	( 35,522,809)	( 39,723,695)	( 41,466,078)
51,913,790	57,075,497	67,318,972	76,454,098	82,539,364	83,407,488
<b>54,955,964</b>	<b>60,040,001</b>	<b>70,435,984</b>	<b>79,606,716</b>	<b>85,793,452</b>	<b>86,668,561</b>
27,697,537	30,094,188	52,988,530	51,491,719	50,299,479	50,612,113
16,197,090	17,851,586	19,606,638	16,342,074	15,027,059	17,909,377
<b>43,894,627</b>	<b>47,945,774</b>	<b>72,595,168</b>	<b>67,833,793</b>	<b>65,326,538</b>	<b>68,521,490</b>
( 106,812)	( 111,992)	( 29,700)	( 32,660)	( 6,983)	( 105,394)
( 463,901)	( 471,038)	( 205,171)	( 322,003)	( 271,078)	( 273,501)
( 974,060)	( 797,825)	( 405,550)	( 986,402)	( 1,090,960)	( 809,672)
6,534,366	6,700,863	6,329,312	7,271,610	6,873,690	6,484,701
4,270,337	3,847,619	3,784,760	3,663,756	3,446,229	3,384,757
3,080,797	2,940,184	2,853,106	2,791,330	2,701,765	2,628,197
4,474,743	2,057,140	3,394,654	3,694,935	4,853,120	5,249,394
32,392,031	32,304,611	31,859,095	31,991,341	32,550,191	32,891,604
53,627,029	52,644,762	51,872,016	51,304,215	51,171,639	51,170,107
5,868	5,639	4,863	4,323	4,279	4,456
( - )	( - )	( - )	( - )	( - )	( - )
-	-	-	-	-	-
606,393	950,557	1,226,319	1,214,895	1,205,898	1,230,614
57,358	55,107	46,621	44,286	43,499	42,321
-	-	-	-	-	-
-	-	-	-	-	-
21,190	13,152	8,143	4,598	2,535	1,694
<b>336,296,911</b>	<b>343,426,100</b>	<b>374,808,309</b>	<b>375,155,979</b>	<b>383,918,057</b>	<b>388,201,305</b>
66,967,636	73,747,592	82,330,803	89,298,947	96,045,717	97,552,365
32,413,221	32,317,763	31,867,238	31,995,939	32,552,726	32,893,298

除」は「茨城県産業活動の活性化及び雇用機会の創出のための県税の特別措置に関する条例」により免除

### 3 県税調定額の伸び率及び構成比の累年比較

税目	20		21		22		23		24		
	伸び率	構成比	伸び率	構成比	伸び率	構成比	伸び率	構成比	伸び率	構成比	
県民税	(均等割超過課税)	(皆増)	(0.3)	(113.1)	(0.4)	(100.9)	(0.5)	(101.1)	(0.5)	(101.2)	(0.4)
	個人	105.3	27.1	100.5	33.5	94.3	33.1	99.5	33.4	103.1	32.8
	均等割及び所得割	108.2	26.8	100.7	33.2	94.2	32.7	99.3	33.0	103.1	32.4
	配当割	34.0	0.2	76.7	0.2	130.2	0.3	115.7	0.3	108.5	0.3
	株式等譲渡所得割	28.3	0.1	97.5	0.1	77.6	0.1	117.6	0.1	78.3	0.1
	(均等割超過課税)	(皆増)	(0.0)	(0.0)	(0.1)	(108.5)	(0.1)	(95.2)	(0.1)	(105.9)	(0.1)
	(法人税割超過課税)	(86.0)	(0.6)	(55.2)	(0.4)	(112.6)	(0.5)	(103.4)	(0.5)	(108.8)	(0.5)
	法人	87.7	5.3	62.6	4.1	109.1	4.7	102.7	4.9	107.9	5.0
	利子割	97.6	0.7	80.3	0.7	90.7	0.6	74.4	0.5	98.5	0.5
	小計	101.8	33.1	94.0	38.3	95.9	38.4	99.5	38.8	103.6	38.3
事業税	個人	98.7	0.8	91.1	0.9	90.6	0.9	94.4	0.8	103.7	0.8
	(課税免除)	(0.0)	(0.0)	(32.5)	(0.0)	(34.3)	(0.0)	(73.3)	(0.0)	(271.7)	(0.0)
	(活性化条例による課税免除)	(131.2)	(1.3)	(44.0)	(0.7)	(19.6)	(0.1)	(99.1)	(0.1)	(102.5)	(0.1)
	(地方法人特別税)	(皆増)	(0.0)	(11,652,451.1)	(4.8)	(207.6)	(10.3)	(103.3)	(10.8)	(110.8)	(11.4)
	法人	92.9	27.0	49.8	16.6	82.4	14.3	99.8	14.5	108.1	14.9
	小計	93.0	27.8	51.0	17.5	82.8	15.1	99.5	15.3	107.9	15.7
地方消費税	譲渡割	98.9	7.0	95.9	8.2	104.8	9.0	91.5	8.4	108.8	8.7
	貨物割	100.4	3.4	71.4	3.0	115.8	3.6	97.8	3.6	138.8	4.7
	小計	99.4	10.3	87.9	11.2	107.7	12.6	93.3	11.9	117.8	13.4
(不均一課税)	(-)	(-)	(-)	(0.1)	(-)	(0.0)	(-)	(0.0)	(80.9)	(0.0)	
(課税免除)	(-)	(-)	(-)	(0.0)	(-)	(0.0)	(-)	(0.0)	(371.6)	(0.0)	
(活性化条例による課税免除)	(101.6)	(0.4)	(104.4)	(0.5)	(57.8)	(0.3)	(61.4)	(0.2)	(72.5)	(0.1)	
不動産取得税	101.3	2.1	82.7	2.1	106.1	2.4	81.3	2.0	103.0	1.9	
県たばこ税	95.6	1.5	95.1	1.8	103.8	1.9	116.1	2.3	99.2	2.1	
ゴルフ場利用税	97.4	0.9	98.0	1.1	94.4	1.1	84.6	0.9	110.3	1.0	
自動車取得税	-	-	-	1.7	81.3	1.4	86.8	1.3	132.5	1.6	
軽油引取税	-	-	-	8.2	111.4	9.5	105.2	10.2	100.0	9.7	
自動車税	98.7	13.7	99.2	16.7	98.0	17.1	98.7	17.2	99.1	16.2	
鉦区税	89.7	0.0	94.9	0.0	112.2	0.0	96.6	0.0	101.0	0.0	
(不均一課税)	(-)	(-)	(-)	(-)	(-)	(-)	(-)	(-)	(-)	(-)	
固定資産税	25,168.4	0.0	360.4	0.2	0.0	0.0	62.3	0.0	-	-	
核燃料等取扱税	114.9	0.3	43.9	0.2	192.5	0.4	52.3	0.2	99.5	0.2	
狩猟税	93.9	0.0	94.1	0.0	90.0	0.0	88.1	0.0	95.4	0.0	
旧法による税	特別地方消費税	65.2	0.0	24.5	0.0	-	-	-	-	-	-
	自動車取得税	87.6	2.2	-	-	-	-	-	-	-	-
	軽油引取税	88.8	7.9	11.6	1.1	11.9	0.1	38.9	0.1	21.0	0.0
合計	97.1	100.0	81.3	100.0	95.6	100.0	98.4	100.0	105.1	100.0	

<参考>

法人二税	92.0	32.4	51.9	20.7	87.7	18.9	100.5	19.4	108.0	19.9
軽油引取税(新法・旧法計)	88.8	7.9	95.1	9.3	99.2	9.6	104.2	10.2	99.6	9.7

(注)表示単位未満四捨五入の関係で、積上げと計とが一致しない箇所がある。

(単位:%)

25		26		27		28		29		30	
伸び率	構成比	伸び率	構成比	伸び率	構成比	伸び率	構成比	伸び率	構成比	伸び率	構成比
(100.2)	(0.5)	(101.8)	(0.4)	(100.4)	(0.4)	(97.7)	(0.4)	(100.6)	(0.4)	(99.5)	(0.4)
105.1	34.5	100.1	33.8	98.5	30.5	98.1	29.9	102.8	30.1	99.4	29.6
101.0	32.7	99.3	31.8	98.6	28.7	101.1	29.0	100.5	28.5	100.9	28.4
198.4	0.7	192.9	1.3	76.8	0.9	62.8	0.6	142.4	0.8	78.2	0.6
1,254.6	1.1	67.0	0.7	131.8	0.9	37.3	0.3	241.0	0.8	67.8	0.5
(101.3)	(0.1)	(98.9)	(0.1)	(99.0)	(0.1)	(103.4)	(0.1)	(99.9)	(0.1)	(100.4)	(0.1)
(86.4)	(0.5)	(114.1)	(0.5)	(104.2)	(0.5)	(98.3)	(0.5)	(107.5)	(0.5)	(106.8)	(0.5)
89.2	4.5	110.7	4.9	90.0	4.0	85.6	3.4	105.1	3.5	104.7	3.6
87.7	0.4	86.1	0.3	87.7	0.3	63.9	0.2	156.4	0.3	99.0	0.3
<b>102.8</b>	<b>39.4</b>	<b>101.2</b>	<b>39.0</b>	<b>97.4</b>	<b>34.8</b>	<b>96.4</b>	<b>33.5</b>	<b>103.4</b>	<b>33.8</b>	<b>100.0</b>	<b>33.5</b>
111.3	0.9	97.4	0.9	105.1	0.8	101.1	0.8	103.2	0.8	100.2	0.8
(471.1)	(0.0)	(387.6)	(0.1)	(94.1)	(0.1)	(302.5)	(0.4)	(82.0)	(0.3)	(96.7)	(0.3)
(112.6)	(0.2)	(44.1)	(0.1)	(127.2)	(0.1)	(223.6)	(0.2)	(62.7)	(0.1)	(184.5)	(0.2)
(108.6)	(12.4)	(114.2)	(13.9)	(87.5)	(13.9)	(85.1)	(9.5)	(111.8)	(10.3)	(104.4)	(10.7)
103.7	15.4	109.9	16.6	117.9	18.0	113.6	20.4	108.0	21.5	101.1	21.5
<b>104.1</b>	<b>16.3</b>	<b>109.3</b>	<b>17.5</b>	<b>117.3</b>	<b>18.8</b>	<b>113.0</b>	<b>21.2</b>	<b>107.8</b>	<b>22.3</b>	<b>101.0</b>	<b>22.3</b>
95.0	8.2	108.7	8.8	176.1	14.1	97.2	13.7	97.7	13.1	100.6	13.0
102.5	4.8	110.2	5.2	109.8	5.2	83.3	4.4	92.0	3.9	119.2	4.6
<b>97.6</b>	<b>13.1</b>	<b>109.2</b>	<b>14.0</b>	<b>151.4</b>	<b>19.4</b>	<b>93.4</b>	<b>18.1</b>	<b>96.3</b>	<b>17.0</b>	<b>104.9</b>	<b>17.7</b>
(133.7)	(0.0)	(104.8)	(0.0)	(26.5)	(0.0)	(110.0)	(0.0)	(21.4)	(0.0)	(1,509.3)	(0.0)
(710.0)	(0.1)	(101.5)	(0.1)	(43.6)	(0.1)	(156.9)	(0.1)	(84.2)	(0.1)	(100.9)	(0.1)
(224.0)	(0.3)	(81.9)	(0.2)	(50.8)	(0.2)	(243.2)	(0.3)	(110.6)	(0.3)	(74.2)	(0.2)
100.7	1.9	102.5	2.0	94.5	1.7	114.9	1.9	94.5	1.8	94.3	1.7
59.4	1.3	90.1	1.1	98.4	1.0	96.8	1.0	94.1	0.9	98.2	0.9
96.3	0.9	95.4	0.9	97.0	0.8	97.8	0.7	96.8	0.7	97.3	0.7
83.7	1.3	46.0	0.6	165.0	0.9	108.8	1.0	131.3	1.3	108.2	1.4
99.7	9.6	99.7	9.4	98.6	8.5	100.4	8.5	101.7	8.5	101.0	8.5
98.6	15.9	98.2	15.3	98.5	13.8	98.9	13.7	99.7	13.3	100.0	13.2
103.2	0.0	96.1	0.0	86.2	0.0	88.9	0.0	99.0	0.0	104.1	0.0
(-)	(-)	(-)	(-)	(-)	(-)	(-)	(-)	(-)	(-)	(-)	(-)
-	-	-	-	-	-	-	-	-	-	-	-
100.6	0.2	156.8	0.3	129.0	0.3	99.1	0.3	99.3	0.3	102.0	0.3
94.6	0.0	96.1	0.0	84.6	0.0	95.0	0.0	98.2	0.0	97.3	0.0
-	-	-	-	-	-	-	-	-	-	-	-
-	-	-	-	-	-	-	-	-	-	-	-
56.4	0.0	62.1	0.0	61.9	0.0	56.5	0.0	55.1	0.0	66.8	0.0
<b>100.0</b>	<b>100.0</b>	<b>102.1</b>	<b>100.0</b>	<b>109.1</b>	<b>100.0</b>	<b>100.1</b>	<b>100.0</b>	<b>102.3</b>	<b>100.0</b>	<b>101.1</b>	<b>100.0</b>

100.1	19.9	110.1	21.5	111.6	22.0	108.5	23.8	107.6	25.0	101.6	25.1
99.6	9.6	99.7	9.4	98.6	8.5	100.4	8.5	101.7	8.5	101.0	8.5

#### 4 県税収入額の累年比較

税 目		20	21	22	23	24
県民税	個人	104,603,669	103,923,595	96,886,651	96,559,698	100,258,868
	均等割及び所得割	103,260,027	102,802,930	95,648,048	95,119,963	98,812,964
	配当割	912,882	700,493	912,367	1,056,032	1,145,655
	株式等譲渡所得割	430,760	420,172	326,236	383,703	300,249
	法人	22,120,723	13,800,717	15,088,653	15,525,459	16,773,193
	利子割	2,847,017	2,287,328	2,074,474	1,544,192	1,520,824
	<b>小計</b>	<b>129,571,409</b>	<b>120,011,641</b>	<b>114,049,779</b>	<b>113,629,348</b>	<b>118,552,885</b>
事業税	個人	3,043,632	2,799,498	2,535,006	2,407,932	2,551,488
	法人	112,333,910	55,712,583	45,877,669	45,858,060	49,676,364
	<b>小計</b>	<b>115,377,542</b>	<b>58,512,082</b>	<b>48,412,675</b>	<b>48,265,992</b>	<b>52,227,852</b>
地方消費税	譲渡割	29,144,957	27,937,427	29,290,417	26,798,068	29,163,198
	貨物割	14,084,338	10,051,845	11,639,826	11,388,496	15,806,110
	<b>小計</b>	<b>43,229,295</b>	<b>37,989,272</b>	<b>40,930,243</b>	<b>38,186,564</b>	<b>44,969,308</b>
不動産取得税		7,737,731	6,317,849	6,891,288	5,563,515	5,903,150
県たばこ税		6,325,539	6,013,310	6,240,375	7,243,790	7,185,364
ゴルフ場利用税		3,623,158	3,583,679	3,364,805	2,793,672	3,120,001
自動車取得税		-	5,715,702	4,648,315	4,035,002	5,347,878
軽油引取税		-	27,684,612	30,584,791	32,415,618	32,436,087
自動車税		54,143,222	53,572,553	52,553,661	52,122,422	51,928,927
鉱区税		5,102	4,487	5,298	4,388	3,724
固定資産税		205,374	740,160	244	152	-
核燃料等取扱税		1,370,952	601,186	1,157,034	605,494	602,718
狩猟税		85,128	80,143	72,123	63,547	60,645
旧法による税	特別地方消費税	-	-	-	-	-
	自動車取得税	9,281,870	-	-	-	-
	軽油引取税	31,292,881	3,410,976	24,237	19,365	5,349
<b>合 計</b>		<b>402,249,203</b>	<b>324,237,650</b>	<b>308,934,867</b>	<b>304,948,869</b>	<b>322,343,888</b>

<参考>

法人二税	134,454,633	69,513,300	60,966,322	61,383,519	66,449,557
軽油引取税(新法・旧法計)	31,292,881	31,095,588	30,609,028	32,434,983	32,441,436



(単位:千円)

25	26	27	28	29	30
106,533,577	107,911,639	107,876,777	106,977,401	110,982,997	110,824,576
100,493,377	100,999,884	101,179,189	103,621,553	104,981,498	106,443,461
2,273,387	4,386,346	3,368,249	2,114,885	3,010,666	2,353,051
3,766,813	2,525,409	3,329,339	1,240,963	2,990,833	2,028,064
14,972,410	16,589,996	14,940,296	12,775,829	13,446,465	14,089,512
1,333,102	1,147,827	1,006,389	642,963	1,005,558	995,520
<b>122,839,089</b>	<b>125,649,462</b>	<b>123,823,462</b>	<b>120,396,193</b>	<b>125,435,020</b>	<b>125,909,608</b>
2,860,722	2,803,968	2,969,704	3,014,084	3,119,625	3,145,589
51,736,178	56,879,095	67,144,386	76,249,795	82,340,105	83,215,521
<b>54,596,900</b>	<b>59,683,063</b>	<b>70,114,090</b>	<b>79,263,879</b>	<b>85,459,730</b>	<b>86,361,110</b>
27,697,537	30,094,188	52,988,530	51,491,719	50,299,479	50,612,113
16,197,090	17,851,586	19,606,638	16,342,074	15,027,059	17,909,377
<b>43,894,627</b>	<b>47,945,774</b>	<b>72,595,168</b>	<b>67,833,793</b>	<b>65,326,538</b>	<b>68,521,490</b>
6,045,904	6,373,103	6,089,966	7,044,099	6,716,578	6,344,481
4,270,337	3,847,619	3,784,760	3,663,756	3,446,229	3,384,750
3,010,517	2,915,467	2,824,529	2,787,940	2,698,137	2,626,490
4,474,743	2,057,140	3,394,654	3,694,935	4,853,120	5,249,394
32,117,354	32,058,060	31,736,269	31,909,005	32,474,636	32,799,317
51,572,706	50,919,416	50,444,279	50,159,438	50,303,894	50,498,125
3,758	4,533	3,648	3,770	3,961	4,298
-	-	-	-	-	-
606,393	950,557	1,226,319	1,214,895	1,205,898	1,230,614
57,358	55,107	46,621	44,286	43,499	42,321
-	-	-	-	-	-
-	-	-	-	-	-
5,306	5,009	3,545	630	841	300
<b>323,494,992</b>	<b>332,464,310</b>	<b>366,087,310</b>	<b>368,016,619</b>	<b>377,968,081</b>	<b>382,972,298</b>
66,708,588	73,469,091	82,084,682	89,025,624	95,786,570	97,305,033
32,122,660	32,063,069	31,739,814	31,909,635	32,475,477	32,799,617

## 5 県税収入額の伸び率及び構成比の累年比較

税 目		20		21		22		23		24	
		伸び率	構成比	伸び率	構成比	伸び率	構成比	伸び率	構成比	伸び率	構成比
県民税	個人	104.2	26.0	99.3	32.1	93.2	31.4	99.7	31.7	103.8	31.1
	均等割及び所得割	107.3	25.7	99.6	31.7	93.0	31.0	99.4	31.2	103.9	30.7
	配当割	34.0	0.2	76.7	0.2	130.3	0.3	115.7	0.3	108.5	0.4
	株式等譲渡所得割	28.3	0.1	97.5	0.1	77.6	0.1	117.6	0.1	78.3	0.1
	法人	87.6	5.5	62.4	4.3	109.3	4.9	102.9	5.1	108.0	5.2
	利子割	97.6	0.7	80.3	0.7	90.7	0.7	74.4	0.5	98.5	0.5
	小計	<b>100.8</b>	<b>32.2</b>	<b>92.6</b>	<b>37.0</b>	<b>95.0</b>	<b>36.9</b>	<b>99.6</b>	<b>37.3</b>	<b>104.3</b>	<b>36.8</b>
事業税	個人	99.9	0.8	92.0	0.9	90.6	0.8	95.0	0.8	106.0	0.8
	法人	92.8	27.9	49.6	17.2	82.4	14.9	100.0	15.0	108.3	15.4
	小計	<b>93.0</b>	<b>28.7</b>	<b>50.7</b>	<b>18.0</b>	<b>82.7</b>	<b>15.7</b>	<b>99.7</b>	<b>15.8</b>	<b>108.2</b>	<b>16.2</b>
地方消費税	譲渡割	98.9	7.2	95.9	8.6	104.8	9.5	91.5	8.8	108.8	9.0
	貨物割	100.4	3.5	71.4	3.1	115.8	3.8	97.8	3.7	138.8	4.9
	小計	<b>99.4</b>	<b>10.7</b>	<b>87.9</b>	<b>11.7</b>	<b>107.7</b>	<b>13.3</b>	<b>93.3</b>	<b>12.5</b>	<b>117.8</b>	<b>14.0</b>
不動産取得税	102.7	1.9	81.6	1.9	109.1	2.2	80.7	1.8	106.1	1.8	
県たばこ税	95.6	1.6	95.1	1.9	103.8	2.0	116.1	2.4	99.2	2.2	
ゴルフ場利用税	99.4	0.9	98.9	1.1	93.9	1.1	83.0	0.9	111.7	1.0	
自動車取得税	-	-	皆増	1.8	81.3	1.5	86.8	1.3	132.5	1.7	
軽油引取税	-	-	皆増	8.5	110.5	9.9	106.0	10.6	100.1	10.1	
自動車税	98.2	13.5	98.9	16.5	98.1	17.0	99.2	17.1	99.6	16.1	
鉦区税	87.5	0.0	87.9	0.0	118.1	0.0	82.8	0.0	84.9	0.0	
固定資産税	25,168.4	0.1	360.4	0.2	0.0	0.0	62.3	0.0	-	-	
核燃料等取扱税	114.9	0.3	43.9	0.2	192.5	0.4	52.3	0.2	99.5	0.2	
狩猟税	93.9	0.0	94.1	0.0	90.0	0.0	88.1	0.0	95.4	0.0	
旧法による税	特別地方消費税	-	-	-	-	-	-	-	-	-	-
	自動車取得税	87.6	2.3	-	-	-	-	-	-	-	-
	軽油引取税	89.6	7.8	10.9	1.1	0.7	0.0	79.9	0.0	27.6	0.0
合計	<b>96.7</b>	<b>100.0</b>	<b>80.6</b>	<b>100.0</b>	<b>95.3</b>	<b>100.0</b>	<b>98.7</b>	<b>100.0</b>	<b>105.7</b>	<b>100.0</b>	

<参考>

法人二税	91.9	33.4	51.7	21.4	87.7	19.7	100.7	20.1	108.3	20.6
軽油引取税（新法・旧法計）	89.6	7.8	99.4	9.6	98.4	9.9	106.0	10.6	100.0	10.1

(注)表示単位未満四捨五入の関係で、積上げと計とが一致しない箇所がある。

(単位:%)

25		26		27		28		29		30	
伸び率	構成比	伸び率	構成比	伸び率	構成比	伸び率	構成比	伸び率	構成比	伸び率	構成比
106.3	32.9	101.3	32.5	100.0	29.5	99.2	29.1	103.7	29.4	99.9	28.9
101.7	31.1	100.5	30.4	100.2	27.6	102.4	28.2	101.3	27.8	101.4	27.8
198.4	0.7	192.9	1.3	76.8	0.9	62.8	0.6	142.4	0.8	78.2	0.6
1,254.6	1.2	67.0	0.8	131.8	0.9	37.3	0.3	241.0	0.8	67.8	0.5
89.3	4.6	110.8	5.0	90.1	4.1	85.5	3.5	105.2	3.6	104.8	3.7
87.7	0.4	86.1	0.3	87.7	0.3	63.9	0.2	156.4	0.3	99.0	0.3
<b>103.6</b>	<b>38.0</b>	<b>102.3</b>	<b>37.8</b>	<b>98.5</b>	<b>33.8</b>	<b>97.2</b>	<b>32.7</b>	<b>104.2</b>	<b>33.2</b>	<b>100.4</b>	<b>32.9</b>
112.1	0.9	98.0	0.8	105.9	0.8	101.5	0.8	103.5	0.8	100.8	0.8
104.1	16.0	109.9	17.1	118.0	18.3	113.6	20.7	108.0	21.8	101.1	21.7
<b>104.5</b>	<b>16.9</b>	<b>109.3</b>	<b>18.0</b>	<b>117.5</b>	<b>19.2</b>	<b>113.0</b>	<b>21.5</b>	<b>107.8</b>	<b>22.6</b>	<b>101.1</b>	<b>22.6</b>
95.0	8.6	108.7	9.1	176.1	14.5	97.2	14.0	97.7	13.3	100.6	13.2
102.5	5.0	110.2	5.4	109.8	5.4	83.3	4.4	92.0	4.0	119.2	4.7
<b>97.6</b>	<b>13.6</b>	<b>109.2</b>	<b>14.4</b>	<b>151.4</b>	<b>19.8</b>	<b>93.4</b>	<b>18.4</b>	<b>96.3</b>	<b>17.3</b>	<b>104.9</b>	<b>17.9</b>
102.4	1.9	105.4	1.9	95.6	1.7	115.7	1.9	95.4	1.8	94.5	1.7
59.4	1.3	90.1	1.2	98.4	1.0	96.8	1.0	94.1	0.9	98.2	0.9
96.5	0.9	96.8	0.9	96.9	0.8	98.7	0.8	96.8	0.7	97.3	0.7
83.7	1.4	46.0	0.6	165.0	0.9	108.8	1.0	131.3	1.3	108.2	1.4
99.0	9.9	99.8	9.6	99.0	8.7	100.5	8.7	101.8	8.6	101.0	8.6
99.3	15.9	98.7	15.3	99.1	13.8	99.4	13.6	100.3	13.3	100.4	13.2
100.9	0.0	120.6	0.0	80.5	0.0	103.3	0.0	105.1	0.0	108.5	0.0
-	-	-	-	-	-	-	-	-	-	-	-
100.6	0.2	156.8	0.3	129.0	0.3	99.1	0.3	99.3	0.3	102.0	0.3
94.6	0.0	96.1	0.0	84.6	0.0	95.0	0.0	98.2	0.0	97.3	0.0
-	-	-	-	-	-	-	-	-	-	-	-
-	-	-	-	-	-	-	-	-	-	-	-
99.2	0.0	94.4	0.0	70.8	0.0	17.8	0.0	133.5	0.0	35.7	0.0
<b>100.4</b>	<b>100.0</b>	<b>102.8</b>	<b>100.0</b>	<b>110.1</b>	<b>100.0</b>	<b>100.5</b>	<b>100.0</b>	<b>102.7</b>	<b>100.0</b>	<b>101.3</b>	<b>100.0</b>

100.4	20.6	110.1	22.1	111.7	22.4	108.5	24.2	107.6	25.3	101.6	25.4
99.0	9.9	99.8	9.6	99.0	8.7	100.5	8.7	101.8	8.6	101.0	8.6

## 6 県民1人当たり県税負担の累年比較

年 度	本		県	
	人 口	県 税 収 入 額	1 人 当 た り	
			実 数	指 数
	人	千円	円	
昭和 2 5	2,039,418	731,264	359	1
昭和 4 2	2,071,277	14,363,517	6,935	19.3
昭和 4 3	2,084,963	18,992,716	9,109	25.4
昭和 4 4	2,118,391	24,695,424	11,658	32.5
昭和 4 5	2,143,551	31,605,778	14,745	41.1
昭和 4 6	2,180,835	36,020,423	16,517	46.0
昭和 4 7	2,210,636	43,858,118	19,840	55.3
昭和 4 8	2,250,374	58,499,829	25,996	72.4
昭和 4 9	2,294,443	74,505,449	32,472	90.5
昭和 5 0	2,342,198	69,318,687	29,596	82.4
昭和 5 1	2,378,220	81,830,731	34,408	95.8
昭和 5 2	2,415,580	94,210,956	39,001	108.6
昭和 5 3	2,461,806	107,253,442	43,567	121.4
昭和 5 4	2,508,471	127,992,103	51,024	142.1
昭和 5 5	2,558,007	143,300,818	56,020	156.0
昭和 5 6	2,593,882	157,361,398	60,666	169.0
昭和 5 7	2,632,409	167,184,317	63,510	176.9
昭和 5 8	2,665,239	173,856,093	65,231	181.7
昭和 5 9	2,690,696	193,961,027	72,086	200.8
昭和 6 0	2,725,005	215,570,203	79,108	220.4
昭和 6 1	2,746,310	206,506,461	75,194	209.5
昭和 6 2	2,769,973	225,118,175	81,271	226.4
昭和 6 3	2,797,696	271,104,226	96,903	269.9
平成 元	2,826,024	291,906,817	103,292	287.7
平成 2	2,845,382	329,090,853	115,658	322.2
平成 3	2,877,242	350,645,732	121,869	339.5
平成 4	2,904,548	325,461,123	112,052	312.1
平成 5	2,926,752	312,240,215	106,685	297.2
平成 6	2,949,063	311,889,722	105,759	294.6
平成 7	2,955,530	317,116,695	107,296	298.9
平成 8	2,968,774	327,911,442	110,453	307.7
平成 9	2,981,567	333,966,269	112,010	312.0
平成 1 0	2,993,323	330,799,250	110,512	307.8
平成 1 1	2,998,967	309,364,107	103,157	287.3
平成 1 2	2,985,676	327,815,310	109,796	305.8
平成 1 3	2,991,172	333,795,350	111,593	310.8
平成 1 4	2,992,538	288,193,869	96,304	268.3
平成 1 5	2,992,152	303,223,879	101,340	282.3
平成 1 6	2,991,589	316,121,138	105,670	294.3
平成 1 7	2,975,167	337,478,046	113,437	316.0
平成 1 8	2,971,798	358,094,088	120,497	335.6
平成 1 9	2,970,800	415,883,371	139,990	389.9
平成 2 0	2,968,396	402,249,203	135,511	377.5
平成 2 1	2,967,404	324,237,650	109,266	304.7
平成 2 2	2,969,770	308,934,867	104,027	290.1
平成 2 3	2,956,854	304,948,869	103,133	287.6
平成 2 4	2,945,824	322,343,888	109,424	305.2
平成 2 5	2,933,381	323,494,992	110,281	307.6
平成 2 6	2,921,184	332,464,310	113,811	317.4
平成 2 7	2,917,857	366,087,310	125,464	349.9
平成 2 8	2,907,262	368,016,619	126,585	353.0
平成 2 9	2,896,675	377,968,081	130,483	363.9
平成 3 0	2,882,943	382,972,298	132,841	370.5

- (注) 1 本県の人口は平成26年度までは茨城県統計課「平成26年茨城県統計年鑑」、平成27年度以降は「茨城県社会生活  
2 全国の人口は平成12年度までは総務省統計局編データ「我が国の人口推計 大正9年～平成12年」、平成13  
平成14年度以降は「人口推計 各年10月1日現在人口」の総人口によるものである。  
3 全国の都道府県税収入額は、総務省編「地方財政統計年報」によるものである。ただし、平成30年度について

全 国		1 人 当 た り	
人 口	都道府県税収入額	実 数	指 数
千人	千円	円	
83,200	78,158,191	939	1
100,196	1,131,018,758	11,288	12.0
101,331	1,408,936,050	13,904	14.8
102,536	1,727,645,214	16,849	17.9
103,720	2,265,872,832	21,846	23.3
105,145	2,461,478,832	23,410	24.9
107,595	2,871,267,898	26,686	28.4
109,104	3,801,343,607	34,841	37.1
110,573	4,650,347,650	42,057	44.8
111,940	4,280,954,598	38,243	40.7
113,094	5,013,345,703	44,329	47.2
114,165	5,696,716,206	49,899	53.1
115,190	6,249,618,084	54,255	57.8
116,155	7,274,189,540	62,625	66.7
117,060	8,137,098,582	69,512	74.0
117,902	8,709,934,907	73,874	78.7
118,728	9,206,141,481	77,540	82.6
119,536	9,613,235,673	80,421	85.6
120,305	10,544,003,297	87,644	93.3
121,049	11,353,669,111	93,794	99.9
121,660	11,843,427,055	97,349	103.7
122,239	13,453,531,507	110,059	117.2
122,745	15,459,669,017	125,949	134.1
123,205	16,482,170,918	133,778	142.5
123,611	17,353,166,830	140,385	149.5
124,101	17,984,766,257	144,920	154.3
124,567	14,833,047,646	119,077	126.8
124,938	13,877,876,010	111,078	118.3
125,265	13,607,939,570	108,633	115.7
125,570	13,908,955,882	110,767	118.0
125,859	14,591,530,685	115,936	123.5
126,157	14,947,840,037	118,486	126.2
126,472	15,319,452,186	121,129	129.0
126,667	14,586,253,865	115,154	122.6
126,926	15,585,022,173	122,788	130.8
127,316	15,530,273,986	121,981	129.9
127,486	13,803,472,656	108,274	115.3
127,694	13,693,143,624	107,232	114.2
127,787	14,487,005,901	113,366	120.7
127,768	15,226,925,274	119,176	126.9
127,901	16,324,288,842	127,763	136.1
128,033	18,664,187,347	145,776	155.2
128,084	17,928,047,779	139,971	149.0
128,032	14,654,541,052	114,460	121.8
128,057	14,026,236,538	109,531	116.6
127,799	13,794,039,576	107,935	114.9
127,515	14,145,586,637	110,933	118.1
127,298	14,773,852,568	116,057	123.5
127,083	15,683,494,923	123,411	131.4
127,110	18,022,239,887	141,785	150.9
126,933	18,114,030,538	142,705	151.9
126,706	18,396,655,428	145,192	154.6
126,443	18,327,989,996	144,951	154.3

統計指標」によるものである。

年度は「国勢調査結果による補間補正人口-平成12年及び17年国勢調査の結果による補間補正-」,

ては、「地方行財政調査資料」(地方行財政調査会発行)による見込額である。

## 7 県税収入額の伸長の状況

年 度	税 収 入 (A)			
	本 県		全 都 道 府 県	
	実 数	指 数	実 数	指 数
昭和9～11年度の平均	千円 4,733	1	百万円 264	1
昭和 4 5	31,605,778	6,677.7	2,265,873	8,582.9
昭和 4 6	36,020,423	7,610.5	2,461,479	9,323.8
昭和 4 7	43,858,118	9,266.5	2,871,268	10,876.0
昭和 4 8	58,499,829	12,360.0	3,801,344	14,399.0
昭和 4 9	74,505,449	15,741.7	4,650,348	17,615.0
昭和 5 0	69,318,687	14,645.8	4,280,955	16,215.7
昭和 5 1	81,830,731	17,289.4	5,013,346	18,989.9
昭和 5 2	94,210,956	19,905.1	5,696,716	21,578.5
昭和 5 3	107,253,442	22,660.8	6,249,618	23,672.8
昭和 5 4	127,992,103	27,042.5	7,274,190	27,553.8
昭和 5 5	143,300,818	30,277.0	8,137,099	30,822.3
昭和 5 6	157,361,698	33,247.8	8,709,935	32,992.2
昭和 5 7	167,184,317	35,323.1	9,206,141	34,871.7
昭和 5 8	173,856,093	36,732.7	9,613,236	36,413.8
昭和 5 9	193,961,027	40,980.6	10,544,003	39,939.4
昭和 6 0	215,570,203	45,546.2	11,353,669	43,006.3
昭和 6 1	206,506,461	43,631.2	11,843,427	44,861.5
昭和 6 2	225,118,175	47,563.5	13,453,532	50,960.3
昭和 6 3	271,104,226	57,279.6	15,459,669	58,559.4
平成 元	291,906,817	61,674.8	16,482,171	62,432.5
平成 2	329,090,853	69,531.1	17,353,167	65,731.7
平成 3	350,654,732	74,087.2	16,183,540	61,301.3
平成 4	325,461,123	68,764.2	14,833,048	56,185.8
平成 5	312,240,215	65,970.9	13,877,876	52,567.7
平成 6	311,889,722	65,896.8	13,607,940	51,545.2
平成 7	317,116,695	67,001.2	13,908,956	52,685.4
平成 8	327,911,442	69,281.9	14,591,531	55,271.0
平成 9	333,966,269	70,561.2	14,947,840	56,620.6
平成 1 0	330,799,250	69,892.1	15,319,452	58,028.2
平成 1 1	309,364,107	65,363.2	14,586,254	55,251.0
平成 1 2	327,815,310	69,261.6	15,585,022	59,034.2
平成 1 3	333,795,350	70,525.1	15,530,274	58,826.8
平成 1 4	288,193,869	60,890.3	13,803,473	52,285.9
平成 1 5	303,223,879	64,065.9	13,693,144	51,868.0
平成 1 6	316,121,138	66,790.9	14,487,006	54,875.0
平成 1 7	337,478,046	71,303.2	15,226,925	57,677.7
平成 1 8	358,094,088	75,659.0	16,324,289	61,834.4
平成 1 9	415,883,371	87,868.9	18,664,187	70,697.7
平成 2 0	402,249,203	84,988.2	17,928,048	67,909.3
平成 2 1	324,237,650	68,505.7	14,654,541	55,509.6
平成 2 2	308,934,867	65,272.5	14,026,237	53,129.7
平成 2 3	304,948,869	64,430.4	13,794,040	52,250.2
平成 2 4	322,343,888	68,105.6	14,145,587	53,581.8
平成 2 5	323,494,992	68,348.8	14,773,853	55,961.6
平成 2 6	332,464,310	70,243.9	15,683,495	59,407.2
平成 2 7	366,087,310	77,347.8	18,022,240	68,266.1
平成 2 8	368,016,619	77,755.5	18,114,031	68,613.8
平成 2 9	377,968,081	79,858.0	18,396,655	69,684.3
平成 3 0	382,972,298	80,915.3	18,327,990	69,424.2

(注) 1 全都道府県の一般会計歳入合計は総務省編「地方財政白書」によるものである。

2 全国の都道府県税収入額は、総務省編「地方財政統計年報」によるものである。ただし、平成30年度に

一 般 会 計 歳 入 合 計 (B)				(A)/(B)	
本 県		全 都 道 府 県		本 県	全 都 道 府 県
実 数	指 数	実 数	指 数		
千円 15,364	1	百万円 1,072	1	% 30.8	% 24.6
118,059,315	7,684.2	6,053,912	5,647.3	26.8	37.4
139,243,159	9,062.9	7,167,981	6,686.5	25.9	34.3
167,728,644	10,917.0	8,821,048	8,228.6	26.1	32.6
196,984,949	12,821.2	10,277,161	9,586.9	29.7	37.0
257,953,144	16,789.5	13,143,365	12,260.6	28.9	35.4
294,016,182	19,136.7	14,476,153	13,503.9	23.6	29.6
321,437,001	20,921.4	16,132,461	15,048.9	25.5	31.1
364,518,070	23,725.5	18,582,001	17,334.0	25.8	30.7
432,572,147	28,154.9	21,155,828	19,734.9	24.8	29.5
457,905,491	29,803.8	23,208,460	21,649.7	28.0	31.3
493,556,587	32,124.2	24,908,965	23,236.0	29.0	32.7
527,643,364	34,342.8	26,650,187	24,860.2	29.8	32.7
562,883,839	36,636.5	27,731,371	25,868.8	29.7	33.2
568,687,433	37,014.3	28,504,556	26,590.1	30.6	33.7
594,215,737	38,675.8	29,303,348	27,335.2	32.6	36.0
636,699,297	41,441.0	30,780,295	28,713.0	33.9	36.9
687,825,198	44,768.6	32,195,238	30,032.9	30.0	36.8
693,548,635	45,141.2	35,161,570	32,800.0	32.5	38.3
721,405,772	46,954.3	36,941,578	34,460.4	37.6	41.8
776,164,450	50,518.4	40,327,285	37,618.7	37.6	40.9
836,015,806	54,413.9	43,454,751	40,536.1	39.4	39.9
884,222,741	57,551.6	45,801,635	42,725.4	39.7	35.3
948,984,291	61,766.7	48,004,410	44,780.2	34.3	30.9
1,029,700,120	67,020.3	50,098,365	46,733.5	30.3	27.7
1,065,141,770	69,327.1	50,933,708	47,512.8	29.3	26.7
1,045,519,574	68,050.0	53,730,220	50,121.5	30.3	25.9
1,085,355,703	70,642.8	53,656,094	50,052.3	30.2	27.2
1,121,904,307	73,021.6	52,887,509	49,335.4	29.8	28.3
1,215,070,360	79,085.5	55,503,347	51,775.5	27.2	27.6
1,158,955,563	75,433.2	55,079,188	51,379.8	26.7	26.5
1,141,853,725	74,320.1	54,414,878	50,760.1	28.7	28.6
1,135,652,947	73,916.5	53,962,473	50,338.1	29.4	28.8
1,097,096,703	71,407.0	51,464,203	48,007.7	26.3	26.8
1,082,645,672	70,466.4	49,811,034	46,465.5	28.0	27.5
1,041,564,438	67,792.5	48,995,491	45,704.7	30.4	29.6
1,027,911,221	66,903.9	48,694,518	45,424.0	32.8	31.3
1,079,494,711	70,261.3	47,438,201	44,252.1	33.2	34.4
1,049,812,011	68,329.3	48,245,874	45,005.5	39.6	38.7
1,058,084,878	68,867.8	48,045,817	44,818.9	38.0	37.3
1,196,471,329	77,875.0	50,968,200	47,545.0	27.1	28.8
1,097,674,880	71,444.6	50,066,112	46,703.5	28.1	28.0
1,225,171,224	79,743.0	52,146,455	48,644.1	24.9	26.5
1,173,182,350	76,359.2	50,937,229	47,516.1	27.5	27.8
1,134,681,439	73,853.3	51,572,618	48,108.8	28.5	28.6
1,152,263,815	74,997.6	51,694,957	48,222.9	28.9	30.3
1,183,559,757	77,034.6	52,049,884	48,554.0	30.9	34.6
1,145,061,456	74,528.9	51,623,090	48,155.9	32.1	35.1
1,113,376,481	72,466.6	50,889,504	47,471.6	33.9	36.2
1,116,507,053	72,670.3	-	-	34.3	-

については、「地方行財政調査資料」(地方行財政調査会発行)による見込額である。

## 8 平成30年度都道府県税の決算見込額(平成30年度出納閉鎖日現在)

区分 都道府県名	予算額		合計				徴収率	
	税額	前年度比	調定額		収入額		30年度	29年度
			税額	前年度比	税額	前年度比		
1 北海道	595,327,514	97.3	604,914,007	96.7	595,428,159	96.9	98.4	98.2
2 青森	142,662,839	77.5	144,854,136	77.7	142,930,479	77.6	98.7	98.9
3 岩手	134,169,000	102.9	136,049,350	102.3	134,226,826	102.2	98.7	98.7
4 宮城	298,765,000	95.3	302,596,885	95.2	299,032,794	95.3	98.8	98.7
5 秋田	92,097,041	102.6	93,612,593	101.7	92,415,897	102.0	98.7	98.5
6 山形	111,300,000	99.9	112,999,118	99.9	111,682,392	99.9	98.8	98.8
7 福島	238,482,508	99.4	243,256,946	99.5	238,888,731	99.4	98.2	98.3
8 茨城	382,556,888	101.3	388,201,305	101.1	382,972,298	101.3	98.7	98.5
9 栃木	249,500,000	100.8	252,576,604	99.7	248,853,152	100.0	98.5	98.3
10 群馬	248,300,000	102.5	252,470,811	101.8	248,573,382	102.0	98.5	98.3
11 埼玉	765,400,000	98.1	782,774,606	97.6	768,576,451	98.0	98.2	97.8
12 千葉	978,502,000	101.8	1,002,161,477	101.0	984,657,252	101.2	98.3	98.1
13 東京	4,135,212,033	105.2	4,127,153,352	104.0	4,088,293,260	104.1	99.1	98.9
14 神奈川	1,155,907,096	91.3	1,168,560,176	90.5	1,152,816,197	90.6	98.7	98.6
15 新潟	260,514,000	98.1	263,172,693	98.1	260,723,964	98.1	99.1	99.0
16 富山	139,663,000	101.4	143,290,365	101.1	140,933,813	101.2	98.4	98.2
17 石川	151,033,935	102.3	157,405,492	103.3	155,022,856	103.5	98.5	98.3
18 福井	116,392,254	104.6	119,467,967	104.2	118,096,865	104.5	98.9	98.6
19 山梨	95,654,282	101.8	98,301,541	102.1	97,030,882	102.6	98.7	98.3
20 長野	234,713,236	101.4	237,698,982	101.3	235,221,682	101.5	99.0	98.8
21 岐阜	242,900,000	102.5	249,893,149	101.7	245,264,339	101.8	98.1	98.0
22 静岡	483,600,000	97.6	490,230,679	96.8	483,849,829	97.0	98.7	98.5
23 愛知	1,219,800,000	103.1	1,241,337,020	102.7	1,227,508,460	103.0	98.9	98.7
24 三重	263,099,000	109.3	269,172,722	107.7	265,932,511	108.0	98.8	98.6
25 滋賀	169,313,300	102.8	173,366,945	102.4	170,038,221	102.7	98.1	97.9
26 京都	267,684,000	92.9	270,312,137	92.9	267,480,821	93.0	99.0	98.8
27 大阪	1,460,943,000	97.9	1,472,057,915	97.2	1,456,952,831	97.1	99.0	99.0
28 兵庫	522,299,825	72.2	720,916,553	98.0	710,644,900	98.2	98.6	98.4
29 奈良	119,500,000	99.3	122,514,901	99.0	120,029,890	99.2	98.0	97.8
30 和歌山	93,127,000	100.3	95,141,829	99.7	93,677,219	99.8	98.5	98.3
31 鳥取	53,047,064	97.8	53,871,215	97.5	53,327,956	97.7	99.0	98.8
32 島根	68,344,064	101.5	68,870,033	100.8	68,381,128	100.9	99.3	99.2
33 岡山	232,317,092	97.6	237,507,894	98.2	234,419,472	98.4	98.7	98.6
34 広島	330,049,000	96.7	338,266,791	96.1	332,955,507	96.2	98.4	98.3
35 山口	177,829,026	101.7	181,131,637	99.8	179,080,975	99.9	98.9	98.8
36 徳島	76,500,000	100.5	78,999,274	99.4	78,112,905	99.6	98.9	98.7
37 香川	123,689,011	101.0	125,740,283	100.2	124,256,454	100.3	98.8	98.7
38 愛媛	148,400,000	100.3	149,779,088	100.0	148,452,486	100.2	99.1	98.9
39 高知	65,778,951	101.6	65,958,432	100.5	65,282,396	100.7	99.0	98.8
40 福岡	625,010,170	97.2	637,186,073	96.9	628,313,569	97.0	98.6	98.5
41 佐賀	88,310,000	103.9	90,132,289	103.3	89,155,505	103.5	98.9	98.7
42 長崎	121,062,443	103.9	122,722,985	103.6	121,211,454	103.7	98.8	98.7
43 熊本	160,639,275	97.1	163,235,734	95.0	160,868,515	95.0	98.5	98.6
44 大分	124,547,000	100.3	126,213,269	100.2	124,606,585	100.3	98.7	98.6
45 宮崎	100,700,000	102.4	102,498,582	101.9	101,256,578	102.2	98.8	98.5
46 鹿児島	148,922,923	100.3	151,669,853	100.2	149,484,436	100.2	98.6	98.5
47 沖縄	129,507,126	104.0	132,239,763	103.0	131,067,723	103.4	99.1	98.8
合計	18,143,071,896	99.1	18,562,485,451	99.5	18,327,989,996	99.6	98.7	98.6

(注)茨城県以外の都道府県の数値は、「地方行財政調査会資料」の決算見込額調による。

調定額には過誤納金を含まない。



(単位:千円, %)

道府県民税 (個人分計)			道府県民税 (個人分・均等割及び所得割)		
調定額	収入額	徴収率	調定額	収入額	徴収率
149,801,125	143,797,845	96.0	145,823,926	139,820,646	95.9
36,106,182	34,405,118	95.3	35,491,289	33,790,225	95.2
37,930,450	36,791,689	97.0	37,150,698	36,011,937	96.9
67,733,962	64,820,524	95.7	65,513,642	62,600,204	95.6
27,369,138	26,384,630	96.4	26,786,174	25,801,666	96.3
33,730,104	32,603,650	96.7	32,864,730	31,738,276	96.6
65,422,111	62,571,905	95.6	63,691,818	60,841,612	95.5
114,783,012	110,824,576	96.6	110,401,897	106,443,461	96.4
77,579,514	74,239,583	95.7	74,669,996	71,330,065	95.5
74,703,416	71,496,602	95.7	71,827,334	68,620,520	95.5
303,316,482	291,020,339	95.9	289,144,162	276,848,007	95.7
278,884,585	264,872,179	95.0	264,331,677	250,319,271	94.7
957,324,366	929,785,625	97.1	899,533,103	871,994,362	96.9
361,471,458	350,380,752	96.9	336,155,556	325,064,850	96.7
62,080,084	60,042,887	96.7	59,389,151	57,351,954	96.6
41,564,313	39,812,684	95.8	39,589,164	37,837,535	95.6
44,539,659	42,822,863	96.1	42,722,042	41,005,246	96.0
29,769,406	28,622,664	96.1	28,436,692	27,289,950	96.0
30,836,680	29,852,370	96.8	29,680,097	28,695,786	96.7
73,713,325	71,731,983	97.3	70,887,383	68,906,041	97.2
77,673,856	74,572,936	96.0	74,288,265	71,187,345	95.8
129,424,239	124,072,602	95.9	122,491,261	117,139,624	95.6
325,597,791	314,174,341	96.5	303,476,365	292,052,915	96.2
73,145,935	70,454,297	96.3	69,551,122	66,859,484	96.1
56,361,803	54,359,502	96.4	53,845,468	51,843,167	96.3
78,939,368	76,998,508	97.5	72,377,493	70,436,633	97.3
306,923,384	296,591,053	96.6	284,912,251	274,579,920	96.4
215,366,487	207,025,964	96.1	199,125,206	190,784,683	95.8
54,383,259	52,727,272	97.0	49,913,665	48,257,678	96.7
30,894,959	29,997,598	97.1	28,946,494	28,049,133	96.9
16,861,248	16,452,176	97.6	16,180,026	15,770,954	97.5
21,024,004	20,643,318	98.2	20,264,325	19,883,639	98.1
56,963,857	54,762,144	96.1	53,554,261	51,352,548	95.9
90,973,206	87,334,614	96.0	86,349,469	82,710,877	95.8
48,022,739	46,391,676	96.6	45,889,189	44,258,126	96.4
25,126,268	24,499,719	97.5	23,067,506	22,440,957	97.3
35,374,351	34,199,316	96.7	33,314,867	32,139,832	96.5
43,038,558	42,042,383	97.7	41,138,553	40,142,378	97.6
21,827,542	21,300,473	97.6	20,994,534	20,467,465	97.5
145,645,626	139,718,301	95.9	138,596,382	132,669,057	95.7
24,941,577	24,316,173	97.5	24,265,336	23,639,932	97.4
40,710,847	39,442,600	96.9	39,603,553	38,335,306	96.8
42,841,650	40,916,941	95.5	41,379,412	39,454,703	95.3
34,838,650	33,901,194	97.3	33,814,604	32,877,148	97.2
30,592,187	29,730,092	97.2	29,861,781	28,999,687	97.1
45,834,074	44,237,060	96.5	44,845,622	43,248,609	96.4
40,657,818	39,182,543	96.4	40,000,261	38,524,986	96.3
4,982,644,655	4,806,925,264	96.5	4,716,137,801	4,540,418,399	96.3

区分 都道府県名	道府県民税（個人分・配当割）			道府県民税（個人分・株式等譲渡所得割）		
	調定額	収入額	徴収率	調定額	収入額	徴収率
1 北海道	2,134,988	2,134,988	100.0	1,842,211	1,842,211	100.0
2 青森	341,464	341,464	100.0	273,429	273,429	100.0
3 岩手	404,063	404,063	100.0	375,689	375,689	100.0
4 宮城	1,196,111	1,196,111	100.0	1,024,209	1,024,209	100.0
5 秋田	307,141	307,141	100.0	275,824	275,824	100.0
6 山形	454,211	454,211	100.0	411,163	411,163	100.0
7 福島	969,636	969,636	100.0	760,657	760,657	100.0
8 茨城	2,353,051	2,353,051	100.0	2,028,064	2,028,064	100.0
9 栃木	1,530,303	1,530,303	100.0	1,379,215	1,379,215	100.0
10 群馬	1,571,050	1,571,050	100.0	1,305,032	1,305,032	100.0
11 埼玉	7,386,240	7,386,252	100.0	6,786,080	6,786,080	100.0
12 千葉	7,577,899	7,577,899	100.0	6,975,009	6,975,009	100.0
13 東京	31,841,226	31,841,226	100.0	25,950,037	25,950,037	100.0
14 神奈川	13,490,020	13,490,020	100.0	11,825,881	11,825,881	100.0
15 新潟	1,517,945	1,517,945	100.0	1,172,988	1,172,988	100.0
16 富山	1,075,999	1,075,999	100.0	899,151	899,151	100.0
17 石川	910,079	910,079	100.0	907,538	907,538	100.0
18 福井	716,174	716,174	100.0	616,540	616,540	100.0
19 山梨	628,919	628,919	100.0	527,665	527,665	100.0
20 長野	1,537,480	1,537,480	100.0	1,288,462	1,288,462	100.0
21 岐阜	1,828,766	1,828,766	100.0	1,556,825	1,556,825	100.0
22 静岡	3,468,265	3,468,265	100.0	3,464,713	3,464,713	100.0
23 愛知	12,583,061	12,583,061	100.0	9,538,365	9,538,365	100.0
24 三重	1,994,017	1,994,017	100.0	1,600,796	1,600,796	100.0
25 滋賀	1,307,002	1,307,002	100.0	1,209,333	1,209,333	100.0
26 京都	3,721,506	3,721,506	100.0	2,840,369	2,840,369	100.0
27 大阪	11,910,194	11,910,194	100.0	10,100,939	10,100,939	100.0
28 兵庫	9,069,284	9,069,284	100.0	7,171,997	7,171,997	100.0
29 奈良	2,479,570	2,479,570	100.0	1,990,024	1,990,024	100.0
30 和歌山	1,063,407	1,063,407	100.0	885,058	885,058	100.0
31 鳥取	382,352	382,352	100.0	298,870	298,870	100.0
32 島根	407,658	407,658	100.0	352,021	352,021	100.0
33 岡山	1,883,126	1,883,126	100.0	1,526,470	1,526,470	100.0
34 広島	2,683,844	2,683,844	100.0	1,939,893	1,939,893	100.0
35 山口	1,117,838	1,117,838	100.0	1,015,712	1,015,712	100.0
36 徳島	1,104,718	1,104,718	100.0	954,044	954,044	100.0
37 香川	1,182,536	1,182,536	100.0	876,948	876,948	100.0
38 愛媛	1,031,769	1,031,769	100.0	868,236	868,236	100.0
39 高知	437,874	437,874	100.0	395,134	395,134	100.0
40 福岡	3,678,222	3,678,222	100.0	3,371,022	3,371,022	100.0
41 佐賀	349,759	349,759	100.0	326,482	326,482	100.0
42 長崎	548,588	548,588	100.0	558,706	558,706	100.0
43 熊本	741,247	741,247	100.0	720,991	720,991	100.0
44 大分	537,230	537,230	100.0	486,816	486,816	100.0
45 宮崎	377,905	377,905	100.0	352,500	352,500	100.0
46 鹿児島	523,091	523,091	100.0	465,361	465,361	100.0
47 沖縄	336,728	336,728	100.0	320,829	320,829	100.0
合計	144,693,555	144,693,567	100.0	121,813,298	121,813,298	100.0

(単位:千円, %)

道府県民税 (法人分)			道府県民税利子割		
調定額	収入額	徴収率	調定額	収入額	徴収率
19,964,188	19,808,766	99.2	1,549,007	1,549,007	100.0
3,932,061	3,922,247	99.8	349,452	349,452	100.0
5,490,067	5,476,616	99.8	301,005	301,005	100.0
14,076,676	14,043,524	99.8	558,375	558,375	100.0
3,280,389	3,269,228	99.7	277,917	277,917	100.0
4,162,380	4,144,664	99.6	366,404	366,404	100.0
8,941,254	8,831,769	98.8	523,404	523,404	100.0
14,144,877	14,089,512	99.6	995,520	995,520	100.0
10,706,261	10,676,055	99.7	694,362	694,362	100.0
11,737,904	11,705,642	99.7	706,858	706,858	100.0
26,897,505	26,805,912	99.7	2,583,939	2,583,942	100.0
24,452,759	24,286,444	99.3	2,247,269	2,247,269	100.0
254,385,126	252,598,886	99.3	9,618,679	9,618,679	100.0
44,817,985	44,742,616	99.8	3,137,060	3,137,061	100.0
9,775,178	9,754,322	99.8	727,931	727,931	100.0
5,271,985	5,251,816	99.6	461,110	461,110	100.0
7,011,580	6,965,406	99.3	437,851	437,851	100.0
4,206,989	4,189,380	99.6	359,611	359,611	100.0
5,522,268	5,502,531	99.6	288,437	288,437	100.0
9,481,910	9,453,908	99.7	820,955	820,955	100.0
9,128,709	9,046,360	99.1	1,119,104	1,119,104	100.0
19,762,185	19,713,421	99.8	1,778,700	1,778,700	100.0
67,457,002	67,458,892	100.0	4,315,846	4,315,846	100.0
11,576,928	11,548,741	99.8	958,332	958,332	100.0
8,023,763	8,001,649	99.7	647,992	647,992	100.0
14,817,798	14,810,850	100.0	1,081,735	1,081,735	100.0
77,050,984	76,933,270	99.8	4,920,603	4,920,603	100.0
22,349,772	22,276,304	99.7	2,945,694	2,945,694	100.0
3,601,705	3,584,531	99.5	767,277	767,277	100.0
3,538,351	3,532,418	99.8	582,753	582,753	100.0
2,018,143	2,015,107	99.8	262,132	262,132	100.0
2,584,936	2,578,544	99.8	372,512	372,512	100.0
8,815,008	8,771,261	99.5	873,855	873,855	100.0
14,751,897	14,697,107	99.6	1,382,273	1,382,273	100.0
6,753,403	6,745,809	99.9	760,771	760,771	100.0
3,568,274	3,550,617	99.5	381,415	381,415	100.0
5,379,773	5,349,887	99.4	554,653	554,653	100.0
6,073,496	6,060,950	99.8	623,472	623,472	100.0
2,359,559	2,354,632	99.8	439,883	439,883	100.0
26,902,474	26,703,556	99.3	1,593,161	1,593,161	100.0
3,250,339	3,238,817	99.6	277,470	277,470	100.0
4,582,124	4,569,415	99.7	384,734	384,734	100.0
7,001,069	6,982,207	99.7	499,523	499,523	100.0
4,483,632	4,441,334	99.1	376,454	376,454	100.0
3,616,023	3,591,508	99.3	239,985	239,985	100.0
5,530,461	5,492,771	99.3	467,109	467,109	100.0
5,278,921	5,292,886	100.3	195,146	195,146	100.0
838,516,070	834,862,088	99.6	55,807,730	55,807,734	100.0

区分 都道府県名	個人事業税			法人事業税		
	調定額	収入額	徴収率	調定額	収入額	徴収率
1 北海道	5,149,636	4,849,080	94.2	116,589,286	116,088,631	99.6
2 青森	988,265	967,816	97.9	24,099,281	24,081,074	99.9
3 岩手	1,240,144	1,204,177	97.1	27,323,191	27,149,044	99.4
4 宮城	3,375,604	3,254,062	96.4	73,421,743	73,317,976	99.9
5 秋田	832,993	817,429	98.1	17,985,344	17,968,686	99.9
6 山形	1,145,400	1,103,859	96.4	21,415,488	21,396,284	99.9
7 福島	2,262,212	2,113,632	93.4	58,218,937	57,729,503	99.2
8 茨城	3,261,073	3,145,589	96.5	83,407,488	83,215,521	99.8
9 栃木	2,207,671	2,147,045	97.3	55,523,952	55,449,754	99.9
10 群馬	2,112,179	2,056,576	97.4	56,647,607	56,408,294	99.6
11 埼玉	13,566,472	13,287,625	97.9	140,657,774	140,486,338	99.9
12 千葉	8,310,615	8,082,695	97.3	139,084,214	138,649,797	99.7
13 東京	53,732,245	52,821,393	98.3	1,095,853,301	1,090,658,300	99.5
14 神奈川	19,240,928	18,867,124	98.1	262,723,533	263,021,979	99.9
15 新潟	2,243,927	2,182,228	97.3	58,754,008	58,670,443	99.9
16 富山	1,278,020	1,201,036	94.0	29,990,003	29,930,464	99.8
17 石川	1,628,153	1,556,945	95.6	35,497,984	35,373,778	99.7
18 福井	985,486	955,148	96.9	27,463,256	27,433,417	99.9
19 山梨	1,027,569	995,899	96.9	23,564,317	23,513,150	99.8
20 長野	2,024,037	1,961,379	96.9	52,673,792	52,585,628	99.8
21 岐阜	2,789,807	2,650,145	95.0	49,481,588	49,297,883	99.6
22 静岡	5,895,179	5,775,724	98.0	128,872,010	128,777,904	99.9
23 愛知	14,294,824	13,974,787	97.8	334,304,150	334,946,520	100.2
24 三重	2,376,863	2,322,793	97.7	63,994,575	63,924,178	99.9
25 滋賀	1,541,071	1,486,722	96.5	45,179,214	45,127,625	99.9
26 京都	4,083,648	3,992,707	97.8	78,754,061	79,145,078	100.5
27 大阪	15,735,513	15,418,196	98.0	364,600,743	364,920,959	100.1
28 兵庫	7,305,736	7,139,404	97.7	145,160,575	145,006,458	99.9
29 奈良	1,353,155	1,331,432	98.4	19,054,063	19,016,205	99.8
30 和歌山	1,032,212	1,028,759	99.7	18,471,737	18,462,681	100.0
31 鳥取	539,293	520,223	96.5	10,746,088	10,729,440	99.8
32 島根	711,190	687,992	96.7	14,568,098	14,545,696	99.8
33 岡山	1,926,908	1,842,088	95.6	48,753,290	48,652,994	99.8
34 広島	3,970,864	3,874,906	97.6	84,211,509	84,065,337	99.8
35 山口	1,593,966	1,550,570	97.3	37,318,338	37,308,553	100.0
36 徳島	584,672	567,813	97.1	17,081,160	16,973,301	99.4
37 香川	912,281	897,551	98.4	27,786,887	27,712,338	99.7
38 愛媛	1,339,682	1,278,903	95.5	33,000,479	32,982,904	99.9
39 高知	846,110	837,569	99.0	12,348,562	12,334,312	99.9
40 福岡	7,298,448	7,089,393	97.1	138,373,135	137,522,596	99.4
41 佐賀	957,166	934,288	97.6	17,617,123	17,584,339	99.8
42 長崎	1,381,592	1,352,770	97.9	23,689,858	23,666,565	99.9
43 熊本	2,061,722	2,009,554	97.5	35,111,723	35,063,144	99.9
44 大分	1,082,334	1,050,680	97.1	24,509,557	24,350,273	99.4
45 宮崎	1,122,913	1,094,456	97.5	20,944,104	20,845,997	99.5
46 鹿児島	1,380,054	1,347,834	97.7	28,631,963	28,490,925	99.5
47 沖縄	1,767,872	1,724,898	97.6	27,957,127	28,544,229	102.1
合計	212,497,704	207,352,894	97.6	4,251,416,215	4,243,126,495	99.8

(単位:千円, %)

地方消費税 (譲渡割)			地方消費税 (貨物割)		
調定額	収入額	徴収率	調定額	収入額	徴収率
110,821,090	110,821,090	100.0	26,055,939	26,055,939	100.0
20,785,885	20,785,885	100.0	1,862,982	1,862,982	100.0
21,642,315	21,642,315	100.0	126,275	126,275	100.0
55,020,983	55,020,983	100.0	13,770,505	13,770,505	100.0
14,745,213	14,745,213	100.0	996,579	996,579	100.0
19,616,130	19,616,130	100.0	1,044,229	1,044,229	100.0
36,301,600	36,301,600	100.0	1,714,837	1,714,837	100.0
50,612,113	50,612,113	100.0	17,909,377	17,909,377	100.0
34,400,520	34,400,520	100.0	313,693	313,693	100.0
41,065,983	41,065,983	100.0	194,959	194,959	100.0
117,073,650	117,073,650	100.0	455,936	455,936	100.0
95,238,736	95,238,736	100.0	297,967,751	297,967,751	100.0
1,313,449,242	1,313,449,242	100.0	172,903,834	172,903,834	100.0
164,380,020	164,380,020	100.0	122,836,310	122,836,310	100.0
48,412,387	48,412,387	100.0	10,697,831	10,697,831	100.0
28,031,104	28,031,104	100.0	2,387,076	2,387,076	100.0
29,135,327	29,135,327	100.0	2,801,608	2,801,608	100.0
18,353,149	18,353,149	100.0	1,050,805	1,050,805	100.0
11,659,714	11,659,714	100.0	102,716	102,716	100.0
37,162,226	37,162,226	100.0	127,424	127,424	100.0
46,711,114	46,711,114	100.0	205,675	205,675	100.0
69,852,860	69,852,860	100.0	15,860,283	15,860,283	100.0
154,500,981	154,500,981	100.0	102,055,186	102,055,186	100.0
29,526,375	29,526,375	100.0	25,578,995	25,578,995	100.0
20,599,806	20,599,806	100.0	130,722	130,722	100.0
35,162,468	35,162,468	100.0	861,367	861,367	100.0
353,030,939	353,030,939	100.0	158,691,028	158,691,028	100.0
98,582,556	98,582,556	100.0	92,316,834	92,316,834	100.0
14,270,664	14,270,664	100.0	4,686	4,686	100.0
14,656,242	14,656,242	100.0	3,828,947	3,828,947	100.0
8,552,230	8,552,230	100.0	450,248	450,248	100.0
11,781,334	11,781,334	100.0	494,384	494,384	100.0
38,037,219	38,037,219	100.0	24,872,867	24,872,867	100.0
57,322,412	57,322,412	100.0	9,555,193	9,555,193	100.0
24,679,107	24,679,107	100.0	22,579,092	22,579,092	100.0
10,448,542	10,448,542	100.0	1,834,775	1,834,775	100.0
23,938,691	23,938,691	100.0	3,538,286	3,538,286	100.0
22,248,998	22,248,998	100.0	8,683,884	8,683,884	100.0
12,002,173	12,002,173	100.0	317,192	317,192	100.0
123,105,053	123,105,053	100.0	61,282,909	61,282,909	100.0
13,764,178	13,764,178	100.0	1,170,615	1,170,615	100.0
20,849,423	20,849,423	100.0	4,838,506	4,838,506	100.0
26,785,992	26,785,992	100.0	958,242	958,242	100.0
20,692,199	20,692,199	100.0	9,991,778	9,991,778	100.0
17,380,306	17,380,306	100.0	345,167	345,167	100.0
25,279,027	25,279,027	100.0	3,745,044	3,745,044	100.0
22,077,709	22,077,709	100.0	2,216,177	2,216,177	100.0
3,583,745,986	3,583,745,986	100.0	1,231,728,748	1,231,728,748	100.0

区分 都道府県名	不動産取得税			道府県たばこ税		
	調定額	収入額	徴収率	調定額	収入額	徴収率
1 北海道	17,229,697	16,478,705	95.6	7,098,134	7,098,121	100.0
2 青森	2,035,010	2,017,798	99.2	1,619,301	1,619,301	100.0
3 岩手	2,666,354	2,610,123	97.9	1,420,986	1,420,986	100.0
4 宮城	6,319,193	6,175,994	97.7	2,769,261	2,769,261	100.0
5 秋田	1,702,465	1,591,947	93.5	1,094,850	1,094,850	100.0
6 山形	2,336,168	2,297,851	98.4	1,094,747	1,094,747	100.0
7 福島	4,302,387	4,144,400	96.3	2,397,940	2,397,940	100.0
8 茨城	6,484,701	6,344,481	97.8	3,384,757	3,384,750	100.0
9 栃木	5,248,407	5,175,632	98.6	2,223,788	2,223,788	100.0
10 群馬	6,043,617	5,885,199	97.4	2,158,114	2,158,114	100.0
11 埼玉	20,208,875	19,779,785	97.9	7,431,064	7,431,123	100.0
12 千葉	19,809,473	19,015,946	96.0	6,418,732	6,418,667	100.0
13 東京	85,068,036	83,782,473	98.5	16,221,346	16,217,082	100.0
14 神奈川	31,961,740	29,906,308	93.6	8,756,340	8,756,328	100.0
15 新潟	4,827,425	4,694,405	97.2	2,340,652	2,340,750	100.0
16 富山	2,333,231	2,271,397	97.3	1,091,544	1,091,544	100.0
17 石川	3,173,799	3,044,762	95.9	1,247,288	1,247,288	100.0
18 福井	1,841,572	1,795,354	97.5	843,043	843,043	100.0
19 山梨	1,839,016	1,785,065	97.1	939,011	939,011	100.0
20 長野	4,892,494	4,789,623	97.9	2,019,208	2,019,208	100.0
21 岐阜	5,302,961	5,196,947	98.0	1,942,968	1,942,968	100.0
22 静岡	11,191,787	10,948,456	97.8	3,813,303	3,813,303	100.0
23 愛知	26,461,571	25,834,918	97.6	7,860,017	7,860,017	100.0
24 三重	3,973,300	3,903,942	98.3	1,922,895	1,922,895	100.0
25 滋賀	4,053,187	3,494,582	86.2	1,426,327	1,426,325	100.0
26 京都	9,309,743	8,829,608	94.8	2,700,163	2,700,157	100.0
27 大阪	37,894,661	35,226,648	93.0	11,092,826	11,092,789	100.0
28 兵庫	17,913,686	17,268,308	96.4	5,229,778	5,229,780	100.0
29 奈良	2,468,761	2,302,193	93.3	1,136,920	1,136,920	100.0
30 和歌山	1,814,594	1,729,455	95.3	1,049,706	1,049,706	100.0
31 鳥取	967,875	915,737	94.6	582,296	582,296	100.0
32 島根	1,017,581	1,001,275	98.4	637,185	637,185	100.0
33 岡山	4,753,263	4,632,974	97.5	2,002,664	2,002,664	100.0
34 広島	9,259,929	8,626,198	93.2	2,870,264	2,870,232	100.0
35 山口	2,926,607	2,897,940	99.0	1,427,511	1,427,511	100.0
36 徳島	1,956,445	1,912,277	97.7	788,305	788,305	100.0
37 香川	2,490,718	2,438,876	97.9	1,038,906	1,038,906	100.0
38 愛媛	3,145,991	3,073,782	97.7	1,413,799	1,413,799	100.0
39 高知	1,218,316	1,204,627	98.9	806,432	806,432	100.0
40 福岡	16,951,724	16,426,546	96.9	6,110,045	6,109,960	100.0
41 佐賀	1,999,571	1,955,104	97.8	972,975	972,975	100.0
42 長崎	2,504,861	2,448,399	97.7	1,514,952	1,514,952	100.0
43 熊本	5,478,280	5,315,095	97.0	1,980,286	1,980,286	100.0
44 大分	2,564,871	2,539,173	99.0	1,275,430	1,275,430	100.0
45 宮崎	2,026,309	1,999,595	98.7	1,241,091	1,241,089	100.0
46 鹿児島	3,833,693	3,663,083	95.5	1,750,500	1,750,500	100.0
47 沖縄	4,369,833	4,250,441	97.3	1,787,359	1,787,359	100.0
合計	418,173,778	403,623,427	96.5	138,945,009	138,940,643	100.0

(単位:千円, %)

ゴルフ場利用税			自動車取得税		
調定額	収入額	徴収率	調定額	収入額	徴収率
1,496,517	1,491,984	99.7	9,138,621	9,137,779	100.0
150,084	150,084	100.0	2,030,838	2,030,838	100.0
274,290	274,290	100.0	2,060,010	2,060,010	100.0
724,736	724,736	100.0	3,687,403	3,687,269	100.0
155,551	155,551	100.0	1,734,014	1,734,014	100.0
117,972	117,972	100.0	1,898,209	1,898,209	100.0
606,122	596,347	98.4	3,130,960	3,130,960	100.0
2,628,197	2,626,490	99.9	5,249,394	5,249,394	100.0
2,227,358	2,227,358	100.0	3,938,941	3,938,941	100.0
1,164,512	1,164,512	100.0	3,858,181	3,858,181	100.0
2,141,826	2,141,826	100.0	10,721,967	10,721,967	100.0
4,359,947	4,359,389	100.0	8,497,139	8,483,283	99.8
632,476	632,476	100.0	18,126,112	18,131,311	100.0
1,551,724	1,551,724	100.0	12,615,960	12,618,074	100.0
542,676	537,145	99.0	3,759,262	3,759,262	100.0
286,287	286,287	100.0	1,826,778	1,826,778	100.0
520,539	519,407	99.8	2,231,689	2,231,723	100.0
219,220	219,220	100.0	1,531,557	1,531,557	100.0
753,473	745,085	98.9	1,393,239	1,393,239	100.0
848,341	839,016	98.9	3,914,874	3,914,874	100.0
1,673,455	1,671,647	99.9	3,979,915	3,979,853	100.0
2,423,441	2,423,441	100.0	6,703,591	6,703,591	100.0
1,430,984	1,430,984	100.0	16,755,440	16,754,704	100.0
1,641,212	1,640,600	100.0	3,690,457	3,690,457	100.0
995,114	988,845	99.4	2,483,634	2,483,587	100.0
717,219	717,219	100.0	3,838,468	3,838,459	100.0
1,341,235	1,339,097	99.8	11,798,138	11,797,582	100.0
3,446,784	3,446,784	100.0	8,291,900	8,291,832	100.0
818,423	818,423	100.0	1,838,810	1,838,810	100.0
316,283	316,283	100.0	1,485,931	1,485,931	100.0
92,553	91,016	98.3	889,555	889,555	100.0
117,099	116,535	99.5	1,094,288	1,094,288	100.0
635,136	635,136	100.0	3,202,877	3,202,877	100.0
653,932	653,932	100.0	4,520,237	4,520,237	100.0
456,633	456,633	100.0	2,254,677	2,254,677	100.0
240,514	240,514	100.0	1,021,052	1,021,052	100.0
334,548	334,548	100.0	1,424,209	1,424,209	100.0
328,568	328,568	100.0	1,762,855	1,762,855	100.0
227,857	227,857	100.0	897,943	897,943	100.0
1,016,684	1,016,684	100.0	7,585,074	7,585,074	100.0
281,260	281,259	100.0	1,107,163	1,107,163	100.0
287,157	287,157	100.0	1,457,297	1,457,297	100.0
580,583	577,424	99.5	2,484,287	2,484,228	100.0
336,783	336,783	100.0	1,581,953	1,581,953	100.0
412,365	412,365	100.0	1,406,526	1,406,526	100.0
396,981	396,598	99.9	1,885,013	1,885,013	100.0
774,926	774,926	100.0	1,452,728	1,452,583	100.0
43,379,577	43,322,157	99.9	198,239,166	198,229,999	100.0



区分 都道府県名	軽油引取税			自動車税		
	調定額	収入額	徴収率	調定額	収入額	徴収率
1 北海道	59,519,225	58,788,504	98.8	77,911,099	76,874,159	98.7
2 青森	13,862,798	13,823,179	99.7	16,781,842	16,664,550	99.3
3 岩手	17,511,683	17,193,190	98.2	17,938,331	17,853,293	99.5
4 宮城	27,043,237	27,043,237	100.0	33,518,544	33,269,685	99.3
5 秋田	9,542,226	9,541,680	100.0	13,697,667	13,642,182	99.6
6 山形	9,728,296	9,728,296	100.0	16,187,751	16,114,257	99.5
7 福島	24,221,414	24,136,557	99.6	31,189,551	30,671,766	98.3
8 茨城	32,891,604	32,799,317	99.7	51,170,107	50,498,125	98.7
9 栃木	22,154,104	22,150,218	99.9	35,325,627	35,183,881	99.6
10 群馬	17,498,352	17,498,352	100.0	34,557,517	34,352,498	99.4
11 埼玉	51,232,977	51,003,449	99.6	86,459,867	85,758,314	99.2
12 千葉	40,664,947	39,999,564	98.4	76,150,012	74,960,234	98.4
13 東京	41,441,343	40,112,606	96.8	105,723,536	104,907,817	99.2
14 神奈川	42,489,723	40,817,914	96.1	92,560,723	91,783,316	99.2
15 新潟	23,717,828	23,670,731	99.8	31,876,406	31,816,624	99.8
16 富山	11,618,268	11,319,963	97.4	17,143,677	17,055,700	99.5
17 石川	10,460,774	10,397,580	99.4	17,936,264	17,705,341	98.7
18 福井	8,417,532	8,417,105	100.0	12,229,651	12,129,722	99.2
19 山梨	7,319,415	7,319,415	100.0	13,041,113	12,919,677	99.1
20 長野	17,925,734	17,925,734	100.0	32,068,850	31,863,912	99.4
21 岐阜	17,369,193	16,915,453	97.4	32,396,348	31,904,769	98.5
22 静岡	38,591,827	38,591,827	100.0	54,692,967	54,253,984	99.2
23 愛知	61,846,547	60,711,133	98.2	117,347,460	116,383,637	99.2
24 三重	22,514,696	22,323,443	99.2	27,745,460	27,610,764	99.5
25 滋賀	13,516,619	13,086,519	96.8	18,363,484	18,160,136	98.9
26 京都	14,188,766	13,923,253	98.1	25,637,422	25,200,733	98.3
27 大阪	48,283,258	47,717,842	98.8	79,429,930	78,471,140	98.8
28 兵庫	39,470,450	39,369,345	99.7	62,489,081	61,698,470	98.7
29 奈良	7,190,889	6,865,276	95.5	15,478,691	15,218,603	98.3
30 和歌山	6,259,549	5,842,284	93.3	11,193,814	11,147,411	99.6
31 鳥取	4,848,751	4,827,209	99.6	7,045,950	7,025,734	99.7
32 島根	5,248,800	5,248,800	100.0	8,194,982	8,155,625	99.5
33 岡山	20,147,890	19,827,412	98.4	25,857,729	25,676,873	99.3
34 広島	24,494,070	23,951,734	97.8	33,675,025	33,475,352	99.4
35 山口	14,142,799	13,872,498	98.1	17,953,503	17,893,647	99.7
36 徳島	5,690,677	5,687,457	99.9	10,262,116	10,192,292	99.3
37 香川	9,670,672	9,667,564	100.0	13,291,701	13,157,022	99.0
38 愛媛	10,488,441	10,488,441	100.0	15,846,683	15,679,949	98.9
39 高知	4,728,948	4,692,004	99.2	7,909,272	7,838,656	99.1
40 福岡	40,794,401	40,083,589	98.3	60,318,535	59,872,826	99.3
41 佐賀	9,499,851	9,302,323	97.9	10,376,928	10,334,728	99.6
42 長崎	7,433,694	7,364,361	99.1	13,012,800	12,960,135	99.6
43 熊本	15,130,761	15,123,330	100.0	22,174,578	22,025,951	99.3
44 大分	9,375,742	9,364,556	99.9	14,357,459	14,258,450	99.3
45 宮崎	9,532,417	9,373,600	98.3	13,358,930	13,315,612	99.7
46 鹿児島	12,542,115	12,542,000	100.0	18,142,357	17,939,602	98.9
47 沖縄	7,949,665	7,937,705	99.8	14,691,518	14,568,386	99.2
合計	970,212,968	958,387,549	98.8	1,564,712,857	1,550,445,541	99.1



(単位:千円, %)

鉦区税			固定資産税		
調定額	収入額	徴収率	調定額	収入額	徴収率
28,633	27,525	96.1	765,173	765,173	100.0
3,028	3,028	100.0	101,061	101,061	100.0
17,805	17,369	97.6			
2,619	2,619	100.0			
13,904	13,475	96.9			
2,970	2,970	100.0			
10,544	10,438	99.0	3,480,601	3,480,601	100.0
4,456	4,298	96.5			
7,567	7,483	98.9			
1,706	1,706	100.0			
4,860	4,833	99.4			
41,898	41,898	100.0			
2,119	2,119	100.0			
1	1	100.0			
47,862	47,782	99.8			
777	661	85.1			
491	491	100.0			
2,235	2,235	100.0			
244	244	100.0			
2,658	2,658	100.0			
20,665	16,331	79.0			
3,931	3,931	100.0			
2,829	2,815	99.5	6,534,143	6,534,143	100.0
2,965	2,965	100.0			
7,328	7,328	100.0			
591	491	83.1			
40	40	100.0	8,878	8,878	100.0
10,513	10,513	100.0			
738	738	100.0			
91	91	100.0			
734	734	100.0			
1,153	1,153	100.0			
10,811	10,745	99.4			
4,450	4,450	100.0			
9,128	9,128	100.0			
1,289	1,289	100.0			
12	12	100.0			
3,627	3,043	83.9			
7,102	7,102	100.0			
5,488	4,624	84.3			
231	231	100.0			
3,755	3,755	100.0			
9,292	8,852	95.3			
10,670	10,670	100.0			
6,204	6,204	100.0			
11,967	8,372	70.0			
7,777	7,548	97.1			
339,757	326,987	96.2	10,889,856	10,889,856	100.0

区分 都道府県名	法定外普通税			狩猟税		
	調定額	収入額	徴収率	調定額	収入額	徴収率
1 北海道	899,960	899,960	100.0	50,143	50,143	100.0
2 青森	20,051,937	20,051,937	100.0	4,027	4,027	100.0
3 岩手				13,381	13,381	100.0
4 宮城	105,595	105,595	100.0	13,082	13,082	100.0
5 秋田				1,446	1,446	100.0
6 山形				3,931	3,931	100.0
7 福島				14,904	14,904	100.0
8 茨城	1,230,614	1,230,614	100.0	42,321	42,321	100.0
9 栃木				24,839	24,839	100.0
10 群馬				19,906	19,906	100.0
11 埼玉				21,412	21,412	100.0
12 千葉				33,400	33,400	100.0
13 東京				4,178	4,178	100.0
14 神奈川				16,657	16,657	100.0
15 新潟	3,209,844	3,209,844	100.0	12,608	12,608	100.0
16 富山				6,192	6,192	100.0
17 石川	770,452	770,452	100.0	12,034	12,034	100.0
18 福井	12,182,842	12,182,842	100.0	11,613	11,613	100.0
19 山梨				14,328	14,328	100.0
20 長野				23,154	23,154	100.0
21 岐阜				18,603	18,603	100.0
22 静岡	1,240,416	1,240,416	100.0	38,666	38,666	100.0
23 愛知				12,851	12,851	100.0
24 三重				22,809	22,809	100.0
25 滋賀				12,963	12,963	100.0
26 京都				19,485	19,485	100.0
27 大阪				8,294	8,294	100.0
28 兵庫				36,654	36,654	100.0
29 奈良				11,616	11,616	100.0
30 和歌山				16,660	16,660	100.0
31 鳥取				5,843	5,843	100.0
32 島根	743,366	743,366	100.0	11,998	11,998	100.0
33 岡山				17,607	17,607	100.0
34 広島				24,691	24,691	100.0
35 山口				11,951	11,951	100.0
36 徳島				13,357	13,357	100.0
37 香川				4,595	4,595	100.0
38 愛媛	1,485,919	1,485,919	100.0	26,024	26,024	100.0
39 高知				21,541	21,541	100.0
40 福岡				18,750	18,750	100.0
41 佐賀	3,802,529	3,802,529	100.0	9,508	9,508	100.0
42 長崎				8,568	8,568	100.0
43 熊本				20,084	20,084	100.0
44 大分				22,687	22,687	100.0
45 宮崎				24,679	24,698	100.1
46 鹿児島	2,021,242	2,021,242	100.0	26,058	26,058	100.0
47 沖縄	1,014,451	1,014,451	100.0	2,788	2,788	100.0
合計	48,759,167	48,759,167	100.0	812,885	812,904	100.0

(単位:千円, %)

法定外目的税			旧法による税		
調定額	収入額	徴収率	調定額	収入額	徴収率
846,219	845,619	99.9	315	129	41.0
90,102	90,102	100.0			
93,063	93,063	100.0			
455,333	455,333	100.0	34	34	100.0
180,663	180,663	100.0	2,236	408	18.3
148,939	148,939	100.0			
518,168	518,168	100.0			
			1,694	300	17.7
2,667,238	2,667,238	100.0	174		
			6	6	100.0
146,784	146,784	100.0			
12,121	12,121	100.0	67,067	2,430	3.6
			85,294	720	0.8
556,505	556,505	100.0	2,893	200	6.9
500,925	500,925	100.0			
23,918	23,918	100.0			
198,378	198,378	100.0	1,457	325	22.3
756,407	756,408	100.0	491,054	28,065	5.7
			53		
135,244	135,244	100.0			
8,276	8,276	100.0			
267,123	267,123	100.0			
636,913	600,756	94.3			
596,839	596,839	100.0			
241,412	241,412	100.0			
			413	180	43.6
268,612	268,612	100.0			
184,566	180,547	97.8			
103,805	103,805	100.0			
62,817	62,817	100.0			
117,662	117,662	100.0			
713,070	412,971	57.9			
249,377	249,377	100.0			
192,198	192,198	100.0			
37,948	37,948	100.0			
11,010,625	10,669,751	96.9	652,690	32,797	5.0

&lt;参考&gt;

(単位:千円, %)

区分 都道府県名	法人二税		
	調定額	収入額	徴収率
1 北海道	136,553,474	135,897,397	99.5
2 青森	28,031,342	28,003,321	99.9
3 岩手	32,813,258	32,625,660	99.4
4 宮城	87,498,419	87,361,500	99.8
5 秋田	21,265,733	21,237,915	99.9
6 山形	25,577,868	25,540,948	99.9
7 福島	67,160,191	66,561,272	99.1
8 茨城	97,552,365	97,305,033	99.7
9 栃木	66,230,213	66,125,809	99.8
10 群馬	68,385,511	68,113,935	99.6
11 埼玉	167,555,279	167,292,250	99.8
12 千葉	163,536,973	162,936,241	99.6
13 東京	1,350,238,427	1,343,257,186	99.5
14 神奈川	307,541,518	307,764,594	99.9
15 新潟	68,529,186	68,424,765	99.8
16 富山	35,261,986	35,182,280	99.8
17 石川	42,509,564	42,339,184	99.6
18 福井	31,670,245	31,622,797	99.9
19 山梨	29,086,585	29,015,681	99.8
20 長野	62,155,702	62,039,536	99.8
21 岐阜	58,610,297	58,344,243	99.5
22 静岡	148,634,195	148,491,325	99.9
23 愛知	401,761,152	402,405,412	100.2
24 三重	75,571,503	75,472,919	99.9
25 滋賀	53,202,977	53,129,274	99.9
26 京都	93,571,859	93,955,928	100.4
27 大阪	441,651,727	441,854,229	100.0
28 兵庫	167,510,347	167,282,762	99.9
29 奈良	22,655,768	22,600,736	99.8
30 和歌山	22,010,088	21,995,099	99.9
31 鳥取	12,764,231	12,744,547	99.8
32 島根	17,153,034	17,124,240	99.8
33 岡山	57,568,298	57,424,255	99.7
34 広島	98,963,406	98,762,444	99.8
35 山口	44,071,741	44,054,362	100.0
36 徳島	20,649,434	20,523,918	99.4
37 香川	33,166,660	33,062,225	99.7
38 愛媛	39,073,975	39,043,854	99.9
39 高知	14,708,121	14,688,944	99.9
40 福岡	165,275,609	164,226,152	99.4
41 佐賀	20,867,462	20,823,156	99.8
42 長崎	28,271,982	28,235,980	99.9
43 熊本	42,112,792	42,045,351	99.8
44 大分	28,993,189	28,791,607	99.3
45 宮崎	24,560,126	24,437,506	99.5
46 鹿児島	34,162,423	33,983,696	99.5
47 沖縄	33,236,048	33,837,115	101.8
合計	5,089,932,283	5,077,988,583	99.8



## 9 全国都道府県税の税目別収入額の累年比較

税 目		20	21	22	23	24
道府県民税	個人計	4,977,443	4,914,290	4,568,618	4,496,155	4,681,733
	均等割及び所得割	4,900,510	4,845,976	4,490,538	4,414,762	4,592,564
	配当割	55,759	46,174	58,118	64,804	70,398
	株式等譲渡所得割	21,174	22,140	19,962	16,589	18,771
	法人	1,063,517	686,835	757,876	785,479	832,024
	利子割	197,696	165,147	150,245	126,587	115,091
	小計	<b>6,238,656</b>	<b>5,766,272</b>	<b>5,476,739</b>	<b>5,408,221</b>	<b>5,628,848</b>
事業税	個人	216,734	203,747	184,014	179,311	177,618
	法人	5,202,621	2,701,056	2,253,043	2,240,378	2,353,658
	小計	<b>5,419,355</b>	<b>2,904,803</b>	<b>2,437,057</b>	<b>2,419,689</b>	<b>2,531,277</b>
地方消費税	譲渡割	1,812,472	1,904,111	2,075,281	1,936,362	1,910,111
	貨物割	661,611	508,966	566,622	613,972	640,998
	小計	<b>2,474,083</b>	<b>2,413,077</b>	<b>2,641,903</b>	<b>2,550,334</b>	<b>2,551,109</b>
不動産取得税	445,315	404,183	378,892	341,526	335,563	
道府県たばこ税	263,246	249,666	256,123	293,347	288,934	
ゴルフ場利用税	59,839	58,355	54,648	50,623	50,670	
自動車取得税	-	230,963	191,576	167,793	210,432	
軽油引取税	-	814,681	917,539	931,506	924,662	
自動車税	1,680,767	1,654,390	1,615,469	1,597,169	1,585,966	
鉱区税	396	394	393	386	368	
固定資産税	17,596	18,551	5,193	3,131	2,298	
法定外普通税	32,875	36,222	40,412	20,215	25,604	
狩猟税	2,067	1,993	1,871	1,779	1,685	
法定外目的税	8,790	7,253	7,988	7,989	7,972	
旧法による税	1,285,063	93,737	432	332	198	
<b>合計</b>	<b>17,928,048</b>	<b>14,654,541</b>	<b>14,026,237</b>	<b>13,794,040</b>	<b>14,145,587</b>	

(注) 1 全国都道府県の税目別収入額は、「地方財政白書」の資料編「地方税の状況」の「道府県税の収入状況(総括)」による  
ただし、平成26年度以降は、「地方行財政調査資料」の決算見込額調べによるものである。

2 旧法による税とは「特別地方消費税」、「自動車取得税」、「軽油引取税」のことである。

(単位:百万円)

25	26	27	28	29	30
4,988,011	5,102,493	5,171,686	5,093,453	5,316,440	4,806,925
4,641,134	4,717,301	4,793,241	4,888,781	4,958,658	4,540,418
130,083	243,137	189,760	128,160	175,726	144,694
216,794	142,056	188,685	76,513	182,056	121,813
840,294	962,557	843,467	753,462	762,374	834,862
114,943	112,372	95,383	44,451	59,315	55,808
<b>5,943,248</b>	<b>6,177,422</b>	<b>6,110,536</b>	<b>5,891,366</b>	<b>6,138,129</b>	<b>5,697,595</b>
181,344	186,410	193,883	197,961	202,482	207,353
2,673,876	3,016,791	3,509,505	4,063,318	3,991,446	4,243,126
<b>2,855,220</b>	<b>3,203,201</b>	<b>3,703,388</b>	<b>4,261,279</b>	<b>4,193,928</b>	<b>4,450,479</b>
1,907,567	1,989,660	3,707,589	3,606,564	3,597,871	3,583,746
742,072	1,116,740	1,266,606	1,096,264	1,137,405	1,231,729
<b>2,649,639</b>	<b>3,106,400</b>	<b>4,974,195</b>	<b>4,702,828</b>	<b>4,735,276</b>	<b>4,815,475</b>
356,954	371,713	376,758	396,717	406,547	403,623
172,537	155,341	153,023	148,901	140,948	138,941
49,316	47,888	47,538	45,940	44,728	43,322
193,426	86,274	137,298	146,060	189,680	198,230
943,162	935,578	924,528	933,158	948,699	958,388
1,574,379	1,556,198	1,542,803	1,534,927	1,540,464	1,550,446
346	332	327	331	332	327
1,689	1,692	2,261	2,793	4,430	10,890
24,170	31,162	39,658	39,887	42,884	48,759
1,579	1,487	935	881	848	813
8,074	8,751	8,940	8,931	9,731	10,670
113	56	52	31	31	33
<b>14,773,853</b>	<b>15,683,495</b>	<b>18,022,240</b>	<b>18,114,031</b>	<b>18,396,655</b>	<b>18,327,990</b>

ものであり、その額は地方税の決算額から東京都が徴収した市町村税相当額を控除した額である。

## 10 全国都道府県税の税目別収入額伸び率及び構成比の累年比較

税 目			年 度		20		21		22		23		24	
			伸び率	構成比	伸び率	構成比	伸び率	構成比	伸び率	構成比	伸び率	構成比		
道府県民税	個人	個人計	103.2	27.8	98.7	33.5	93.0	32.6	98.4	32.6	104.1	33.1		
		均等割及び所得割	106.5	27.3	98.9	33.1	92.7	32.0	98.3	32.0	104.0	32.5		
		配当割	42.6	0.3	82.8	0.3	125.9	0.4	111.5	0.5	108.6	0.5		
		株式等譲渡所得割	23.5	0.1	104.6	0.2	90.2	0.1	83.1	0.1	113.2	0.1		
	法人	89.9	5.9	64.6	4.7	110.3	5.4	103.6	5.7	105.9	5.9			
	利子割	94.8	1.1	83.5	1.1	91.0	1.1	84.3	0.9	90.9	0.8			
	小計	<b>100.4</b>	<b>34.8</b>	<b>92.4</b>	<b>39.3</b>	<b>95.0</b>	<b>39.0</b>	<b>98.7</b>	<b>39.2</b>	<b>104.1</b>	<b>39.8</b>			
事業税	個人	99.2	1.2	94.0	1.4	90.3	1.3	97.4	1.3	99.1	1.3			
	法人	92.8	29.0	51.9	18.4	83.4	16.1	99.4	16.2	105.1	16.6			
	小計	<b>93.0</b>	<b>30.2</b>	<b>53.6</b>	<b>19.8</b>	<b>83.9</b>	<b>17.4</b>	<b>99.3</b>	<b>17.5</b>	<b>104.6</b>	<b>17.9</b>			
地方消費税	譲渡割	93.3	10.1	105.1	13.0	109.0	14.8	93.3	14.0	98.6	13.5			
	貨物割	105.5	3.7	76.9	3.5	111.3	4.0	108.4	4.5	104.4	4.5			
	小計	<b>96.3</b>	<b>13.8</b>	<b>97.5</b>	<b>16.5</b>	<b>109.5</b>	<b>18.8</b>	<b>96.5</b>	<b>18.5</b>	<b>100.0</b>	<b>18.0</b>			
不動産取得税			91.9	2.5	90.8	2.8	93.7	2.7	90.1	2.5	98.3	2.4		
道府県たばこ税			94.8	1.5	94.8	1.7	102.6	1.8	114.5	2.1	98.5	2.0		
ゴルフ場利用税			99.2	0.3	97.5	0.4	93.6	0.4	92.6	0.4	100.1	0.4		
自動車取得税			-	-	-	1.6	82.9	1.4	87.6	1.2	125.4	1.5		
軽油引取税			-	-	-	5.5	112.6	6.5	101.5	6.8	99.3	6.5		
自動車税			97.9	9.4	98.4	11.3	97.6	11.5	98.9	11.6	99.3	11.2		
鉱区税			98.7	0.0	99.5	0.0	99.7	0.0	98.2	0.0	95.3	0.0		
固定資産税			123.5	0.1	105.4	0.1	28.0	0.0	60.3	0.0	73.4	0.0		
法定外普通税			107.9	0.2	110.2	0.2	111.6	0.3	50.0	0.1	126.6	0.2		
狩猟税			95.1	0.0	96.4	0.0	93.9	0.0	95.1	0.0	94.7	0.0		
法定外目的税			99.0	0.0	82.5	0.0	110.1	0.1	100.0	0.1	99.8	0.1		
旧法による税			88.1	7.2	7.4	0.7	0.5	0.0	76.9	0.0	59.6	0.0		
合 計			<b>96.1</b>	<b>100.0</b>	<b>81.7</b>	<b>100.0</b>	<b>95.7</b>	<b>100.0</b>	<b>98.3</b>	<b>100.0</b>	<b>102.5</b>	<b>100.0</b>		

(注)「9 全国都道府県税の税目別収入額の累年比較」をもとに算出(表示単位未満四捨五入の関係で、積上げと計とが一致しない)



(単位：%)

25		26		27		28		29		30	
伸び率	構成比	伸び率	構成比	伸び率	構成比	伸び率	構成比	伸び率	構成比	伸び率	構成比
106.5	33.8	102.3	32.5	101.4	28.7	98.5	28.1	104.4	28.9	90.4	26.2
101.1	31.4	101.6	30.1	101.6	26.6	102.0	27.0	101.4	27.0	91.6	24.8
184.8	0.9	186.9	1.6	78.0	1.1	67.5	0.7	137.1	1.0	82.3	0.8
1,154.9	1.5	65.5	0.9	132.8	1.0	40.6	0.4	237.9	1.0	66.9	0.7
101.0	5.7	114.6	6.1	87.6	4.7	89.3	4.2	101.2	4.1	109.5	4.6
99.9	0.8	97.8	0.7	84.9	0.5	46.6	0.2	133.4	0.3	94.1	0.3
<b>105.6</b>	<b>40.2</b>	<b>103.9</b>	<b>39.4</b>	<b>98.9</b>	<b>33.9</b>	<b>96.4</b>	<b>32.5</b>	<b>104.2</b>	<b>33.4</b>	<b>92.8</b>	<b>31.1</b>
102.1	1.2	102.8	1.2	104.0	1.1	102.1	1.1	102.3	1.1	102.4	1.1
113.6	18.1	112.8	19.2	116.3	19.5	115.8	22.4	98.2	21.7	106.3	23.2
<b>112.8</b>	<b>19.3</b>	<b>112.2</b>	<b>20.4</b>	<b>115.6</b>	<b>20.5</b>	<b>115.1</b>	<b>23.5</b>	<b>98.4</b>	<b>22.8</b>	<b>106.1</b>	<b>24.3</b>
99.9	12.9	104.3	12.7	186.3	20.6	97.3	19.9	99.8	19.6	99.6	19.6
115.8	5.0	150.5	7.1	113.4	7.0	86.6	6.1	103.8	6.2	108.3	6.7
<b>103.9</b>	<b>17.9</b>	<b>117.2</b>	<b>19.8</b>	<b>160.1</b>	<b>27.6</b>	<b>94.5</b>	<b>26.0</b>	<b>100.7</b>	<b>25.7</b>	<b>101.7</b>	<b>26.3</b>
106.4	2.4	104.1	2.4	101.4	2.1	105.3	2.2	102.5	2.2	99.3	2.2
59.7	1.2	90.0	1.0	98.5	0.8	97.3	0.8	94.7	0.8	98.6	0.8
97.3	0.3	97.1	0.3	99.3	0.3	96.6	0.3	97.4	0.2	96.9	0.2
91.9	1.3	44.6	0.6	159.1	0.8	106.4	0.8	129.9	1.0	104.5	1.1
102.0	6.4	99.2	6.0	98.8	5.1	100.9	5.2	101.7	5.2	101.0	5.2
99.3	10.7	98.8	9.9	99.1	8.6	99.5	8.5	100.4	8.4	100.6	8.5
94.0	0.0	96.0	0.0	98.5	0.0	101.2	0.0	100.3	0.0	98.5	0.0
73.5	0.0	100.2	0.0	133.6	0.0	123.5	0.0	158.6	0.0	245.8	0.1
94.4	0.2	128.9	0.2	127.3	0.2	100.6	0.2	107.5	0.2	113.7	0.3
93.7	0.0	94.2	0.0	62.9	0.0	94.2	0.0	96.3	0.0	95.9	0.0
101.3	0.1	108.4	0.1	102.2	0.0	99.9	0.0	109.0	0.1	109.6	0.1
57.1	0.0	49.6	0.0	92.9	0.0	59.6	0.0	100.0	0.0	106.5	0.0
<b>104.4</b>	<b>100.0</b>	<b>106.2</b>	<b>100.0</b>	<b>114.9</b>	<b>100.0</b>	<b>100.5</b>	<b>100.0</b>	<b>101.6</b>	<b>100.0</b>	<b>99.6</b>	<b>100.0</b>

い箇所がある。)

# 11 国民所得に対する国税及び地方税負担率の累年比較

(単位:億円, %)

年 度	国民所得	租 税 負 担 額			租 税 負 担 率		
		国 税	地 方 税	租 税 総 額	国 税	地 方 税	租 税 総 額
昭和 4 5	610,297	77,732	37,507	115,239	12.7	6.1	18.9
昭和 4 6	659,105	84,426	42,358	126,784	12.8	6.4	19.2
昭和 4 7	779,369	103,977	50,044	154,021	13.3	6.4	19.8
昭和 4 8	958,396	140,473	64,913	205,386	14.7	6.8	21.4
昭和 4 9	1,124,716	157,544	82,375	239,919	14.0	7.3	21.3
昭和 5 0	1,239,907	145,043	81,548	226,591	11.7	6.6	18.3
昭和 5 1	1,403,972	168,020	95,641	263,661	12.0	6.8	18.8
昭和 5 2	1,557,032	184,341 (208,721)	110,052	294,393 (331,092)	11.8 (12.2)	7.1	18.9 (19.3)
昭和 5 3	1,717,785	232,239	122,371	354,610	13.5	7.1	20.6
昭和 5 4	1,822,066	249,566	140,315	389,881	13.7	7.7	21.4
昭和 5 5	2,038,787	283,688	158,938	442,626	13.9	7.8	21.7
昭和 5 6	2,116,151	304,551	173,255	477,806	14.4	8.2	22.6
昭和 5 7	2,201,314	320,031	186,286	506,317	14.5	8.5	23.0
昭和 5 8	2,312,900	341,621	198,413	540,034	14.8	8.6	23.3
昭和 5 9	2,431,172	367,748	214,939	582,687	15.1	8.8	24.0
昭和 6 0	2,605,599	391,502	233,165	624,667	15.0	8.9	24.0
昭和 6 1	2,679,415	428,510	246,282	674,792	16.0	9.2	25.2
昭和 6 2	2,810,998	478,068	272,040	750,108	17.0	9.7	26.7
昭和 6 3	3,027,101	521,938	301,169	823,107	17.2	9.9	27.2
平成 元	3,208,020	571,361	317,951	889,312	17.8	9.9	27.7
平成 2	3,468,929	627,798	334,504	962,302	18.1	9.6	27.7
平成 3	3,689,316	632,110	350,727	982,837	17.1	9.5	26.6
平成 4	3,660,072	573,964	345,683	919,647	15.7	9.4	25.1
平成 5	3,653,760	571,142	335,913	907,055	15.6	9.2	24.8
平成 6	3,683,506	540,007	325,391	865,398	14.7	8.8	23.5
平成 7	3,784,796	549,630	336,750	886,380	14.5	8.9	23.4
平成 8	3,913,605	552,261	350,937	903,198	14.1	9.0	23.1
平成 9	3,884,837	556,007	361,555	917,562	14.3	9.3	23.6
平成 1 0	3,782,396	511,977	359,222	871,199	13.5	9.5	23.0
平成 1 1	3,770,032	492,139	350,261	842,400	13.1	9.3	22.3
平成 1 2	3,859,685	527,209	355,464	882,673	13.7	9.2	22.9
平成 1 3	3,743,078	499,684	355,488	855,172	13.3	9.5	22.8
平成 1 4	3,726,487	458,442	333,785	792,227	12.3	9.0	21.3
平成 1 5	3,779,521	453,694	326,657	780,351	12.0	8.6	20.6
平成 1 6	3,826,819	481,029	335,388	816,417	12.6	8.8	21.3
平成 1 7	3,873,557	522,905	348,044	870,949	13.5	9.0	22.5
平成 1 8	3,923,513	541,169	365,062	906,231	13.8	9.3	23.1
平成 1 9	3,922,979	526,558	402,668	929,226	13.4	10.3	23.7
平成 2 0	3,639,913	458,309	395,585	853,894	12.6	10.9	23.5
平成 2 1	3,534,128	402,433 (395,693)	351,830 (358,234)	754,262 (753,928)	11.4 (11.2)	10.0 (10.1)	21.3 (21.3)
平成 2 2	3,619,171	437,074 (422,875)	343,163 (357,323)	780,237 (780,198)	12.1 (11.7)	9.5 (9.9)	21.6 (21.6)
平成 2 3	3,584,003	451,754 (436,194)	341,714 (357,142)	793,468 (793,336)	12.6 (12.2)	9.5 (10.0)	22.1 (22.1)
平成 2 4	3,598,240	470,492 (453,794)	344,608 (361,317)	815,100 (815,111)	13.1 (12.6)	9.6 (10.0)	22.7 (22.7)
平成 2 5	3,742,107	512,274 (492,264)	353,743 (373,545)	866,017 (865,809)	13.7 (13.2)	9.5 (10.0)	23.1 (23.1)
平成 2 6	3,793,674	578,492 (554,547)	367,855 (391,733)	946,346 (946,280)	15.2 (14.6)	9.7 (10.3)	24.9 (24.9)
平成 2 7	3,900,618	599,694 (578,888)	390,986 (412,012)	990,679 (990,900)	15.4 (14.8)	10.0 (10.6)	25.4 (25.4)
平成 2 8	3,911,856	589,563 (571,747)	393,924 (411,700)	983,486 (983,447)	15.1 (14.6)	10.1 (10.5)	25.1 (25.1)
平成 2 9	4,041,977	623,803 (605,225)	399,044 (417,496)	1,022,847 (1,022,721)	15.4 (15.0)	9.9 (10.3)	25.3 (25.3)
平成30実績見込	4,133,000	638,003 (616,860)	406,626 (427,680)	1,044,629 (1,044,540)	15.4 (14.9)	9.8 (10.3)	25.3 (25.3)
平成31見込	4,239,000	664,213 (642,853)	411,422 (432,773)	1,075,635 (1,075,626)	15.7 (15.2)	9.7 (10.2)	25.4 (25.4)

(注) 1 国民所得は、平成29年度までは実績、平成30年度実績見込額及び平成31年度見込は「平成31年度の経済見通しと経済財政運営の基本的態度」(平成31年1月28日閣議決定)における額である。  
 2 国税は特別会計分及び日本専売公社納付金を含み、平成29年度までは決算額、平成30年度は補正後予算額、平成31年度見込は当初予算額である。なお、昭和52年度の( )内は、年度所属区分の改正による増収額を除外した場合である。  
 3 地方税は、平成29年度までは決算額、平成30年度実績見込は最近における実績を加味して算出した額、平成31年度見込は地方財政計画額に計画外税収入見込額を加えた額である。  
 4 平成21年度以降の( )内は、地方法人特別税の額を国税から控除し、地方税に地方法人特別譲与税を加算した場合である。  
 5 国税及び地方税の租税負担率は、それぞれ算出し四捨五入してあるので、その合計は必ずしも租税総額と同率でない場合がある。

(出典) 総務省HP「平成31年度地方税に関する参考計数資料」より

## 12 県民所得に対する租税負担率の累年比較(茨城県)

(単位:百万円, %)

年 度	県 民 所 得	租 税 負 担 額			租 税 負 担 率			1人当たりの県民所得 (単位:千円)
		県 税	市 町 村 税	合 計	県 税	市 町 村 税	合 計	
昭和54	3,713,285	127,992	128,364	256,356	3.4	3.5	6.9	1,479
昭和55	4,404,622	143,301	147,611	290,912	3.3	3.4	6.6	1,722
昭和56	4,578,803	157,361	167,448	324,809	3.4	3.7	7.1	1,764
昭和57	4,849,807	167,184	184,931	352,115	3.4	3.8	7.3	1,840
昭和58	5,035,225	173,856	203,145	377,001	3.5	4.0	7.5	1,886
昭和59	5,489,405	193,961	222,281	416,242	3.5	4.0	7.6	2,035
昭和60	6,235,379	215,570	245,780	461,350	3.5	3.9	7.4	2,288
昭和61	6,631,089	206,506	259,106	465,612	3.1	3.9	7.0	2,415
昭和62	6,550,153	225,118	280,530	505,648	3.4	4.3	7.7	2,365
昭和63	7,175,568	271,104	302,473	573,577	3.8	4.2	8.0	2,567
平成 元	7,363,415	291,907	321,332	613,239	4.0	4.4	8.3	2,609
平成 2	8,606,072	329,091	342,029	671,120	3.8	4.0	7.8	3,025
平成 3	8,851,001	350,655	368,193	718,848	4.0	4.2	8.1	3,083
平成 4	8,834,105	325,461	406,060	731,521	3.7	4.6	8.3	3,049
平成 5	8,822,403	312,240	393,181	705,421	3.5	4.5	8.0	3,021
平成 6	9,134,710	311,890	379,239	691,129	3.4	4.2	7.6	3,107
平成 7	9,220,179	317,117	399,143	716,260	3.4	4.3	7.8	3,120
平成 8	9,245,532	327,911	410,126	738,037	3.5	4.4	8.0	3,117
平成 9	9,321,319	333,966	423,108	757,074	3.6	4.5	8.1	3,136
平成10	9,031,432	330,799	411,396	742,195	3.7	4.6	8.2	3,031
平成11	8,734,459	309,364	412,540	721,904	3.5	4.7	8.3	2,930
平成12	9,037,910	327,815	400,582	728,397	3.6	4.4	8.1	3,027
平成13	8,673,637	333,795	407,001	740,796	3.8	4.7	8.5	2,901
平成14	8,859,468	288,194	397,599	685,793	3.3	4.5	7.7	2,966
平成15	9,026,533	303,224	385,913	689,137	3.4	4.3	7.6	3,024
平成16	8,793,018	316,121	390,718	706,839	3.6	4.4	8.0	2,949
平成17	8,758,934	337,478	401,016	738,494	3.9	4.6	8.4	2,944
平成18	8,530,225	358,094	416,259	774,353	4.2	4.9	9.1	2,868
平成19	8,904,541	415,883	457,188	873,071	4.7	5.1	9.8	2,995
平成20	8,511,127	402,249	455,326	857,575	4.7	5.3	10.1	2,865
平成21	7,820,275	324,238	429,006	753,244	4.1	5.5	9.6	2,633
平成22	8,379,128	308,935	425,344	734,279	3.7	5.1	8.8	2,821
平成23	8,680,643	304,949	429,432	734,381	3.5	4.9	8.5	2,933
平成24	8,452,234	322,344	425,093	747,437	3.8	5.0	8.8	2,868
平成25	8,435,969	323,495	426,094	749,589	3.8	5.1	8.9	2,872
平成26	8,573,167	332,464	433,375	765,839	3.9	5.1	8.9	2,929
平成27	9,053,192	366,087	430,093	796,180	4.0	4.8	8.8	3,104
平成28	9,049,322	368,017	432,532	800,549	4.1	4.8	8.8	3,116
平成29	-	377,968	440,989	818,957	-	-	-	-
平成30	-	382,972	441,176	824,148	-	-	-	-

(注) 1 県民所得及び1人当たりの県民所得は、茨城県統計課「茨城県県民経済計算」によるものである。

2 茨城県内の全市町村税負担額(収入額)は、総務省編「地方財政統計年報」によるものである。

ただし、平成18年度以降は茨城県市町村課の資料によるものである。

し ん り ん こ し ょ う か ん き ょ う ぜ い

# 森林湖沼環境税

を活用した環境保全の取り組みが進んでいます

森林湖沼環境税のホームページは、「茨城県 森林湖沼環境税」で検索